

# AVON

CAMPAGNE 1  
AVON.CA



CADEAUX  
*de dernière minute!*

# *Petits bas bien* GARNIS

**NOUVEAU!**  
**ÉDITION LIMITÉE**  
**BAUME LÈVRES DES FÊTES**  
Ch., 4 g

**A. Stick traitement hydratant pour les lèvres Intensive Healing & Repair Moisture Therapy** 223-410-3

**B. Baume lèvres 2022 Care Deeply Avon Care**  
Calendrier de 12 mois sur le tube. 223-409-8

**C. Latte au gingembre** 223-408-3

**D. Moka Menthe Poivrée**  
223-408-2

**E. Biscuit au sucre** 223-408-0

**F. Crème au beurre** 223-408-1  
3,00 CH. OU...

**MINICRÈME POUR LES MAINS DES FÊTES**  
Ch., 45 ml

**G. Vita Moist Avon Care**  
223-409-6

**H. Régénératrice Radiant Moisture Skin So Soft**  
223-410-1

**I. Intensive Healing & Repair Moisture Therapy**  
Non parfumée.  
223-410-2

**J. Protectrice Silicone Glove Avon Care** 223-409-7  
4,00 CH. OU...

*joyeux bisous toute l'année!*

*doux soins pour vos mains!*



À COMBINER  
**5 CHOIX**  
**POUR 10,00**

PAGES 2-3

Pour profiter de l'offre, veuillez commander en multiples de 5.



✦ Programme de soins **ANEW ULTIMATE**

Transforme l'aspect des 10 signes clés de l'âge pour un teint plus uniforme, des rides et ridules atténués, une peau d'aspect remonté. Aide à rehausser le galbe et la souplesse de la peau.

- **Crème écran solaire à large spectre FPS 25 Multi-Performance** 50 g
- **Système yeux Multi-Performance**  
Crème, 15 g; élixir, 2,5 g
- **Crème de nuit Multi-Performance** 50 g
- **Sérum optimisant** 7 ml

220-293-5

Valeur: 158,00

✦ Programme de soins **ANEW PLATINUM**

Cible les signes avancés de l'âge comme la peau relâchée, les rides profondes et les ridules autour de la bouche pour une peau d'aspect visiblement rajeuni. La peau paraît remontée et resculptée jusqu'au cou.

- **Crème de jour FPS 25** 50 g
- **Crème yeux et lèvres**  
Applicateur double. 15 g
- **Crème de nuit** 50 g
- **Sérum optimisant** 7 ml

120-840-6

Valeur: 158,00



# OPTIMISEZ vos soins de la peau

*Les programmes en boîte sont super pour découvrir les gammes de soins Avon les plus populaires. Chaque programme comprend trois hydratants format courant et un sérum format d'essai.*

## JUSTE 49,99 CH. ENS. 4 PIÈCES

AVEC CHAQUE ACHAT DE 10,00 DE CETTE BROCHURE  
(excluant les pages 4-5)

VITE,  
*il est encore  
temps!*

Les Fêtes arrivent  
à grands pas, mais  
il n'est pas trop tard  
pour compléter votre  
magasinage et ravir  
toutes les personnes  
sur votre liste.



Baie d'hiver  
givrée  
109-259-6



CADEAUX À  
MOINS DE  
**10\$**

NOUVEAU!  
Peppermint  
Delight  
223-203-7

ÉDITION  
LIMITÉE

**Bain-mousse  
Avon Senses**  
Savourez des  
fragrances  
fraîches et  
une abondance  
de bulles.  
Jusqu'à 24 bains  
dorlotants dans  
chaque bouteille.  
Dermotesté.  
Ch., 700 ml  
cour. 16,00  
**9,99 CH.**



**NOUVEAU! ÉDITION LIMITÉE**

**Bague mode Pavé Pimpant**

Pierres en verre en pavés sur monture ton or ou ton argent.  
cour. 17,99  
**13,99 CH.**

**Rouge** (ton or)

- 6 223-478-5
- 8 223-478-6
- 10 223-478-7

**Violet** (ton argent)

- 6 223-479-4
- 8 223-479-5
- 10 223-479-6

**Vert** (ton or)

- 6 223-479-1
- 8 223-479-2
- 10 223-479-3

**Bleu** (ton argent)

- 6 223-478-8
- 8 223-478-9
- 10 223-479-0

Grandeurs des bagues, page 149.

**Anneaux d'oreilles courts Pavé Pimpant**

Pierres en verre en pavés. Ton or ou ton argent. 1 cm de diamètre. À tige.

**Vert** (ton or)  
223-466-3

**Violet** (ton argent)  
223-466-2

**Bleu** (ton argent)  
223-466-0

**Rouge** (ton or)  
223-466-1

cour. 17,99  
**13,99 CH. PAIRE**



**Assortiment de boucles d'oreilles Pierre de naissance**

Pierres en verre sur ton or. Anneaux, 1 cm de diamètre; pendants, 3 cm de long; et dormeuses. À tige.  
cour. 17,99  
**13,99 CH. ENS.**

CADEAUX À MOINS DE  
**15\$**

*ens. de 3 paires de boucles d'oreilles*



Janvier  
223-462-9



Février  
223-463-0



Mars  
223-463-1



Avril  
223-463-2



Mai  
223-463-3



Juin  
223-463-4



Juillet  
223-463-5



Août  
223-463-6



Septembre  
223-463-7



Octobre  
223-463-8



Novembre  
223-463-9



Décembre  
223-464-0

**NOUVEAU! ÉDITION LIMITÉE**

**Collection Croix Pavée**  
Texture filigranée et ZC en accents sur montures ton or.

**Bracelet**  
Unitaille. Breloques,  
2 cm de long.  
**223-530-5**  
cour. 17,99  
**13,99**

**Ensemble de boucles d'oreilles**  
Ensemble de trois. Deux dormeuses et une paire de pendants d'oreilles, 2 cm de long. À tige.  
**223-530-4**  
cour. 17,99  
**13,99 L'ENS.**

**Bague**  
6 **223-534-2**  
8 **223-534-3**  
10 **223-534-4**  
cour. 17,99  
**13,99**

*ens. de 3 paires de boucles d'oreilles*

*Grandeurs des bagues, page 149.*



CADEAUX À MOINS DE **15\$**

**Bague cocktail**  
**Joyau des Fêtes**  
Pierre translucide en ton joyau avec accents clairs sur monture ton argent.  
cour. 18,99  
**14,99 CH.**

<b>Rouge</b> (taille coussin)	<b>Vert</b> (taille émeraude)
6 <b>223-536-8</b>	6 <b>223-537-4</b>
8 <b>223-536-9</b>	8 <b>223-537-5</b>
10 <b>223-537-0</b>	10 <b>223-537-6</b>

<b>Violet</b> (taille hexagone)	<b>Bleu</b> (taille poire)
6 <b>223-537-7</b>	6 <b>223-537-1</b>
8 <b>223-537-8</b>	8 <b>223-537-2</b>
10 <b>223-537-9</b>	10 <b>223-537-3</b>



**NOUVEAU! ÉDITION LIMITÉE**

Baie de houx  
223-408-5



La mannequin porte les autocollants en gel pour les ongles Glimmer fmg Baie de houx.

**Autocollants en gel pour les ongles Glimmer fmg**  
22 autocollants lustrés d'aspect gel faciles à utiliser.  
cour. 14,00  
12,00 CH.

Splendeur Givrée  
223-408-4

**Trousse de soins capillaires Honey Me Smooth Elastine PropoliThera**

Nourrissez vos cheveux avec les bienfaits naturels du miel, de l'extrait de propolis et de la gelée royale pour leur conférer corps et lustre. Offerte dans une boîte-cadeau.

**La trousse comprend:**

- Shampoing restructurant, 50 ml
- Après-shampoing restructurant, 50 ml
- 3 sachets, 7 ml ch.:  
1 shampoing restructurant, 1 après-shampoing restructurant, 1 masque pour les cheveux
- 2 sachets de sérum pour les cheveux Renouvellement, 3 ml ch.

223-479-7

cour. 15,99

12,49

**LA TROUSSE DE 7 PIÈCES**

**TANT QU'IL Y EN AURA**



*5 sachets compris!*

**CADEAUX À MOINS DE 15\$**

**A. Boucles d'oreilles Canne de bonbon des Fêtes**

Pierres claires et accents rouges en époxy sur ton argent. 4 cm de long. À tige.  
223-461-9  
cour. 17,99  
13,99

**B. Boucles d'oreilles Sapin des Fêtes**

Pierres rouges et accents verts en époxy sur ton argent. 4 cm de long. À tige.  
223-461-5  
cour. 17,99  
13,99

**C. Boucles d'oreilles Poinsettia des Fêtes**

Pierres vertes et accents rouges en époxy sur ton or. 4 cm de long. À tige.  
223-461-6  
cour. 17,99  
13,99



NOUVEAU! ÉDITION LIMITÉE



Rose  
(étoile)  
223-538-1

**Bracelet à breloque  
Jolie Fantaisie**  
Billes en verre avec  
accents métalliques  
et breloque. Unitaille.  
cour. 27,99  
20,99 CH. ENS.

*ensembles de  
3 bracelets*



Gris (lune)  
223-538-3



Champagne  
(soleil)  
223-538-2



Canne de bonbon  
223-462-3

**Bracelet extensible  
à breloque des Fêtes**  
Billes en verre et fausses  
perles. Unitaille.  
cour. 23,99  
18,99 CH.



Sapin  
223-462-2

Poinsettia  
223-462-1

CADEAUX À  
MOINS DE  
**25\$**



**Bracelet coulissant  
Taille Baguette**

Pierres en verre coloré  
avec fermoir coulissant.  
Unitaille.  
Bleu (ton argent) 223-477-6  
Violet (ton argent) 223-477-7  
Rouge (ton or) 223-477-4  
Vert (ton or) 223-477-5  
cour. 23,99  
18,99 CH.



**NOUVEAU! ÉDITION LIMITÉE**



**BÉLIER**  
21 mars - 20 avril  
223-539-6



**TAUREAU**  
21 avril - 20 mai  
223-539-7



**GÉMEAUX**  
21 mai - 20 juin  
223-539-8



**CANCER**  
21 juin - 20 juillet  
223-539-9



**LION**  
21 juillet - 20 août  
223-540-0



**VIERGE**  
21 août - 20 sept.  
223-540-1



**BALANCE**  
21 sept. - 20 oct.  
223-540-2



**SCORPION**  
21 oct. - 20 nov.  
223-540-3



**SAGITTAIRE**  
21 nov. - 20 déc.  
223-540-4



**CAPRICORNE**  
21 déc. - 20 janvier  
223-539-3



**VERSEAU**  
21 janv. - 20 février  
223-539-4



**POISSONS**  
21 février - 20 mars  
223-539-5



**Collier superposé  
Signe du zodiaque**  
Chaîne ton argent à rang triple. 34 cm avec rallonge de 10 cm. cour. 23,99  
**18,99 CH.**



\*À des fins décoratives seulement.  
Garder hors de la portée des enfants.



**❖ Ornement en étain 2021  
Nuit Étoilée\***

Décorez votre arbre avec notre ornement de collection annuel pour la saison 2021. Étoile de Noël ornée de pierres en acrylique. Avec estampe de collection Avon au dos. Comprend une pochette en velours et un cordon à pampille pour suspendre. 10 cm de diamètre. Métal, acrylique. **223-311-4**  
**19,99**



**Gel douche Peppermint Delight  
Avon Senses**

Avec glycérine hydratante et nettoyants dérivés de la noix de coco. 295 ml **223-322-9**  
cour. 24,00  
**19,99**

**Lotion pour le corps Peppermint  
Delight Avon Senses**

Avec beurre de karité et vitamine E pour une peau à la sensation douce et lisse. 236 ml **223-323-1**  
cour. 24,00  
**19,99**

**Bruine pour le corps Peppermint  
Delight Avon Senses**

Avec extrait d'aloès. Confère à la peau une sensation rafraîchie et apaisée. 236 ml **223-345-5**  
cour. 25,50  
**20,99**

NOUVEAU! ÉDITION LIMITÉE



❖ **Pantoufles unisexes classiques**

Grises. Doublure en similitoison. Matières synthétiques

**24,99**

- P 223-494-8
- M 223-494-9
- G 223-495-0
- TG 223-495-1
- TTG 223-495-2

POINTURES UNISEXES		
	FEMME	HOMME
P	5-6	—
M	7-8	5-6
G	9-10	7-8
TG	11-12	9-10
TTG	13-14	11-12



CADEAUX À MOINS DE **25\$**

**Rouge**

- P (5-6) 223-493-6
- M (7-8) 223-493-7
- G (9-10) 223-493-8
- TG (11-12) 223-493-9

**Doré**

- P (5-6) 223-493-0
- M (7-8) 223-493-1
- G (9-10) 223-493-2
- TG (11-12) 223-493-3

**Argenté**

- P (5-6) 223-494-2
- M (7-8) 223-494-3
- G (9-10) 223-494-4
- TG (11-12) 223-494-5

❖ **Pantoufles Brillant Accent**

Tige en brillants avec doublure et garniture en fausse fourrure. Matières synthétiques.

**22,99**  
CH. PAIRE



16  
teintes  
universellement  
flatteuses

**Palette d'ombres  
Starry Night Glimmer fmg**  
Des ombres durables,  
saturées de pigments  
en riches finis mat, satiné  
et chatoyant. Offerte  
dans une boîte-cadeau.  
10,4 g au total.  
**223-379-5**  
cour. 31,00  
25,00



CADEAUX À  
MOINS DE  
**30\$**

**Organitout beauté  
Splendeur des Fêtes**  
Bleu foncé au motif d'étoiles  
dorées. Avec séparateurs  
amovibles, poches extérieures  
et élastiques croisés. 24 cm  
de long x 14 cm de large x  
13 cm de haut. Polyester, PVC.  
**223-408-8**  
cour. 33,00  
27,00

*se plie pour  
le rangement*



Contenu non compris.

NOUVEAU! ÉDITION LIMITÉE



*Format boni!*

Huile de bain Original Skin So Soft en format boni  
Scelle l'hydratation après le bain ou la douche.  
Avec huile de jojoba.  
Frais parfum de verdure.  
739 ml 223-206-6  
cour. 42,00  
**26,99**

AVON  
**SKIN SO SOFT**  
ORIGINAL  
BATH OIL  
HUILE DE BAIN

Bonus Size • Format boni  
739 ml/25 fl.oz.



**Ensemble de boucles d'oreilles Céleste**

Neuf paires de boucles d'oreilles. Petits anneaux avec breloques, environ 3 cm de long; dormeuses, 1-2 cm de long. À tige. 223-538-0 cour. 36,99  
**28,99 L'ENS.**

*ens. de 9 paires de boucles d'oreilles*

CADEAUX À MOINS DE  
**30\$**

**NOUVEAU! ÉDITION LIMITÉE**

**Ensemble collier et boucles d'oreilles Féérie Hivernale**

Pierres en verre claires, bleues, hématite et opalescentes sur montures ton or. Collier, 42 cm de long avec rallonge de 9 cm. Dormeuses à tige. **223-467-8 cour. 44,99 34,99 L'ENS.**



*ens. collier et boucles d'oreilles*



**Ensemble de minipinceaux à maquillage**

Cinq petits pinceaux. Étui: matières synthétiques. Pinceaux: soies synthétiques, aluminium, plastique.

**L'ensemble comprend:**

- Pinceau à poudre, 10 cm de long
- Pinceau à ombre, 10 cm de long
- Pinceau à correcteur, 10 cm de long
- Grand pinceau à correcteur, 10 cm de long
- Pinceau biseauté à eye-liner, 9 cm de long
- Étui (fermé), 13 cm de long x 8 cm de large

**223-408-6 cour. 45,00 34,00 L'ENS. DE 6 PIÈCES**



**CADEAUX À MOINS DE 35\$**



**Coffret-cadeau Rare Pearls**

*chaleureuse et poétique*  
Laissez-vous séduire par cette fragrance intemporelle et classique au mélange radieux de magnolia chatoyant, de poivre blanc et de bois de rose crémeux.

**L'ensemble comprend:**

- Lotion pour le corps, 200 ml
  - Eau de parfum, 50 ml
- 223-407-7 cour. 52,00 32,00 L'ENS. DE 2 PIÈCES**

**NOUVEAU! ÉDITION LIMITÉE**

❖ **Boule de neige  
Dans les bois\***

Une scène sereine où des rennes broutent sous une douce neige chatoyante. Globe sur base en bouleau. 13 cm de haut x 10 cm de diamètre. Verre, polyrésine.

**223-343-9**  
**34,99**



\*À des fins décoratives seulement. Garder hors de la portée des enfants.



**Coffret des Fêtes Thérapie  
hydratante au quotidien Physiogel**

Avec la technologie BioMimic<sup>MC</sup>, qui aide à renouveler la perte de lipides et à renforcer la barrière hydrolipidique de la peau, lui procurant une sensation moins sèche et moins sensible.

**L'ensemble comprend:**

- Lotion pour le visage, 50 ml
- Lotion pour le corps, 50 ml
- Dermonettoyant, 50 ml

**223-479-8**  
cour. 40,00  
**32,99 L'ENS. DE 3 PIÈCES**



*5 gloss lèvres délicieusement aromatisés*

**Ensemble Holiday Craves**

Cinq gloss lèvres à la formule nourrissante infusée de vitamine E hydratante qui procure une teinte ultralustrée. Offert dans une boîte-cadeau. Ch., 9 ml

**L'ensemble comprend:**

- Latte à la citrouille
- Caramel Salé
- Glace Crème aux cerises
- Fondant aux fraises

**EXCLUSIVITÉ DES FÊTES!**

- Biscuit au sucre doré

**223-379-4**  
cour. 63,00  
**35,00 L'ENS. DE 5 PIÈCES**



**NOUVEAU! ÉDITION LIMITÉE**



❖ **Décoration lumineuse**

**La Nativité Peace\***

La Sainte Famille brille d'une douce lueur. Interrupteur marche/arrêt.

Requiert une pile bouton (comprise).  
22 cm de long x  
6 cm de large x  
14 cm de haut. Résine.

**223-341-0**  
**34,99**

\*À des fins décoratives seulement. Garder hors de la portée des enfants.



❖ **Pantoufles-mocassins**

**Tartan**

Doublure en similitoison et boucle sur la tige. Matières synthétiques.

6M 223-490-6    9M 223-490-9  
7M 223-490-7    10M 223-491-0  
8M 223-490-8    11M 223-491-1

**39,99**



bord  
déroulable



CADEAUX À  
MOINS DE  
**40\$**

**Gris**

P (5-6) 223-488-5

M (7-8) 223-488-6

G (9-10) 223-488-7

TG (11-12) 223-488-8

**QUANTITÉS LIMITÉES**

**Rouge**

P (5-6) 223-491-2

M (7-8) 223-491-3

G (9-10) 223-491-4

TG (11-12) 223-491-5

**Ivoire**

P (5-6) 223-492-4

M (7-8) 223-492-5

G (9-10) 223-492-6

TG (11-12) 223-492-7

❖ **Pantoufles-bottillons Tricot**

Doux tricot doublé de fausse fourrure. Matières synthétiques.

**36,99**  
**CH. PAIRE**

NOUVEAU! ÉDITION LIMITÉE



**Coffret découverte Kate  
fraîche et allègre**

Notes de melon d'eau, de gingembre frais, de jasmin, de pivoine, de bois de santal et de musc.

**L'ensemble comprend:**

- Eau de toilette, 50 ml
- Eau de toilette format voyage, 10 ml
- Crème parfumée pour le corps, 50 ml

224-042-3

45,00 L'ENS. DE 3 PIÈCES



**Ensemble-cadeau quatre  
pièces Pavé Précieux**

Pierres claires avec pavés en accents sur montures ton argent. L'ensemble comprend un collier, un bracelet, des boucles d'oreilles et une bague. Collier, 42 cm de long avec rallonge de 9 cm et fermoir à pince; pendentif, 2 cm de long. Bracelet, 20 cm de long avec rallonge de 3 cm. Boucles d'oreilles, 1 cm de long, à tige.

**Commandez selon  
la grandeur de bague:**

6 223-476-3

8 223-476-4

10 223-476-5

cour. 54,99

42,99 L'ENS. DE 4 PIÈCES

Grandeurs des  
bagues, page 149.

**Mégapalette Glow Up,  
Glim Up Glimmer fmg**

Teintes universellement flatteuses, saturées de pigments et enrichies de vitamine E. Offerte dans une boîte-cadeau.

**Comprend:**

- 30 ombres à paupières, 24 g au total
- 4 fards, 7 g au total
- Miroir et applicateur

223-380-8

cour. 65,00

42,00

**34**  
teintes  
sublimes!

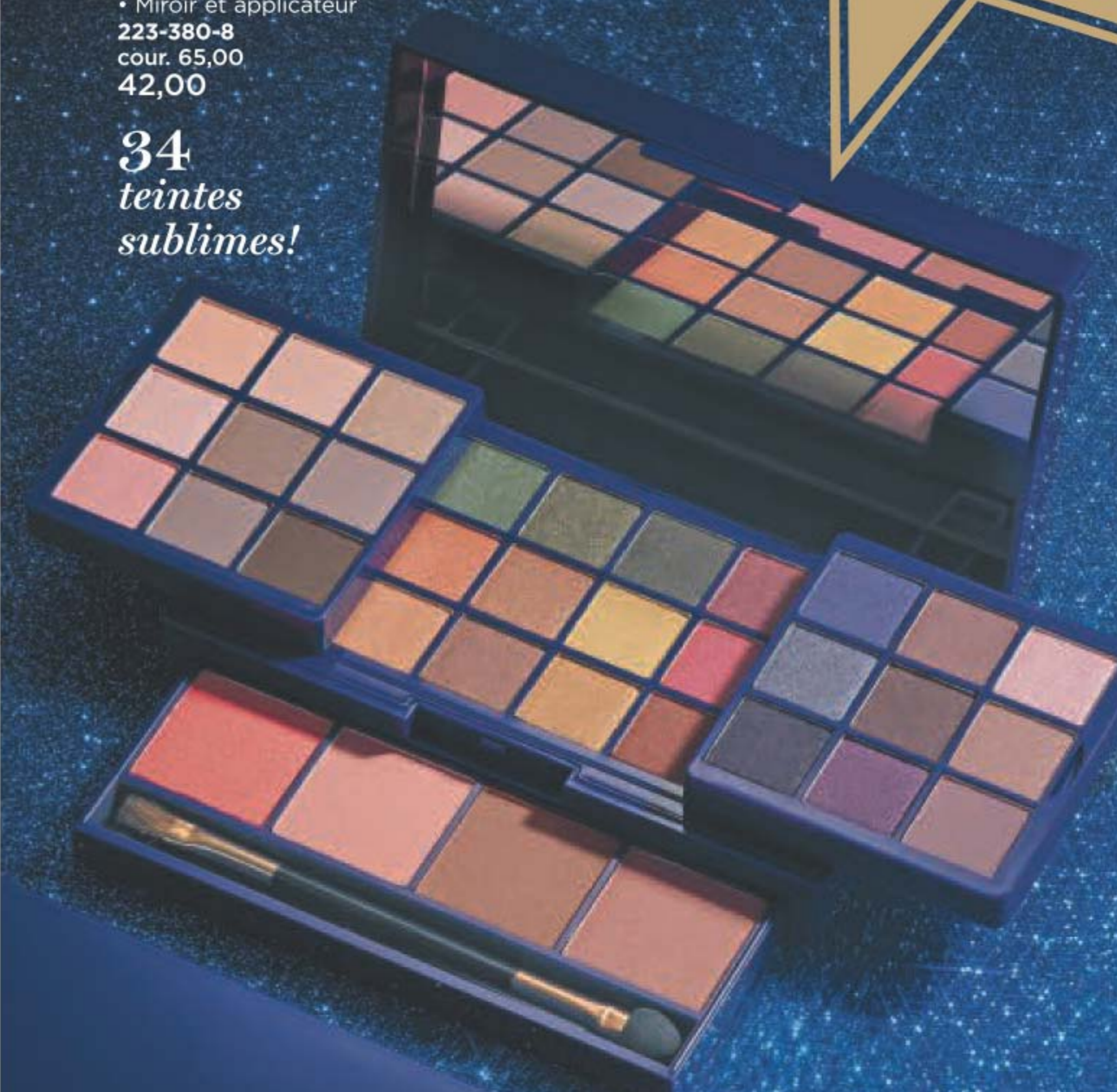

CADEAUX À  
MOINS DE  
**45\$**



## NOUVEAU! ÉDITION LIMITÉE



### ❖ Décoration lumineuse père Noël classique\*

Un père Noël traditionnel qui brille toute la saison! Interrupteur marche/arrêt. Requiert trois piles AAA (non comprises). 11 cm de long x 10 cm de large x 27 cm de haut. Verre mercuré.

**223-343-1**  
**44,99**



*35 cm  
(14 po)  
de haut*



### ❖ Sapin lumineux Flocons de neige\*

Arbre sculpté de filigrane qui scintille de lumières chatoyantes et procure un joli décor festif pour le manteau de cheminée ou sur le bord d'une fenêtre. Interrupteur marche/arrêt. Requiert deux piles AA (non comprises). 23 cm de long x 6 cm de large x 35 cm de haut. Bois.

**223-343-0**  
**44,99**



### ❖ Église lumineuse\*

Procure une douce lueur chatoyante sans flammes. Interrupteur marche/arrêt. Requiert une pile bouton (comprise). 13 cm de long x 9 cm de large x 15 cm de haut. Porcelaine et arbres façon brosse à bouteille.

**223-341-8**  
**39,99**

\*À des fins décoratives seulement. Garder hors de la portée des enfants.

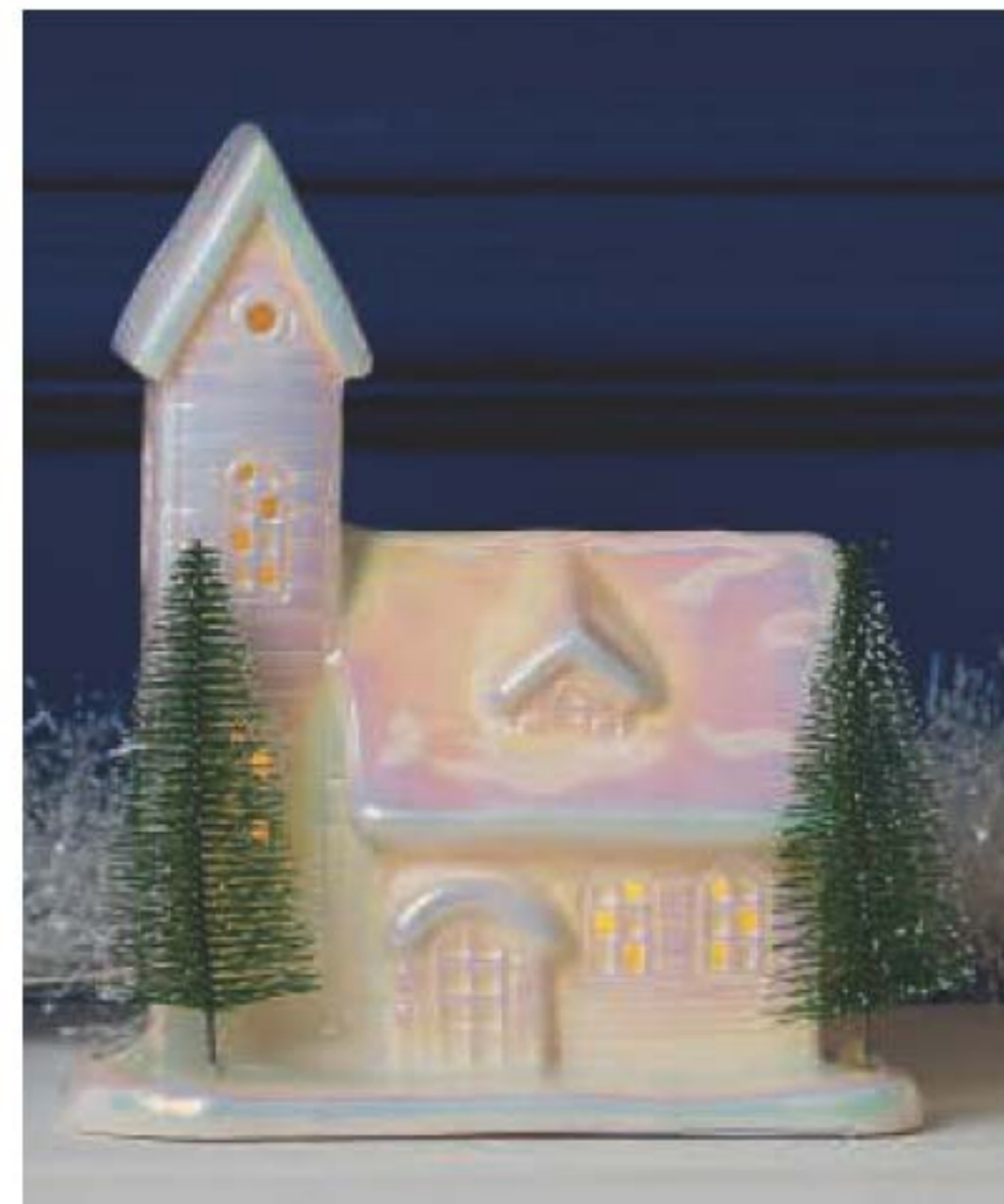

### ❖ Montre numérique

#### Éclat Quotidien

Bracelet en silicone à brillants, 25 cm de long. Boîtier, 36 x 43 mm.

Ton argent **223-528-9**

Bleu **223-529-0**

Ton or **223-528-8**

cour. 54,99

**42,99 CH.**



CADEAUX À  
MOINS DE

**45\$**

**NOUVEAU! ÉDITION LIMITÉE**



❖ **Montre Croix Pavée**  
Index ton or et cadran scintillant de 32 mm de diamètre. Braclet en similicuir de 23 cm. **223-538-4** cour. 62,99 **47,99**



❖ **Décoration lumineuse Père Noël arrive ce soir\***  
Voici le père Noël au volant d'une camionnette rétro illuminée. Interrupteur marche/arrêt. Requiert trois piles AA (non comprises). 26 cm de long x 13 cm de large x 16 cm de haut. Porcelaine. **223-341-4** **49,99**



*ens. de 2 pièces*



❖ **Ensemble de sapins lumineux\***  
La lumière est projetée sur les murs. Interrupteur marche/arrêt. Requiert deux piles boutons (comprises). Petit, 7 cm de long x 7 cm de large x 15 cm de haut; grand, 8 cm de long x 8 cm de large x 18 cm de haut. Porcelaine. **223-341-9** **49,99 L'ENS. DE 2 PIÈCES**

\*À des fins décoratives seulement. Garder hors de la portée des enfants.

*pour lui*

CADEAUX À MOINS DE **50\$**



**GENT'S HOLIDAY**  
GIFT SET  
COFFRET-CADEAU

**Coffret-cadeau Gent's Holiday**  
Une fragrance favorite pour homme en soins classiques. **223-410-0** cour. 79,00 **49,00 L'ENS. DE 3 PIÈCES**

L'ensemble comprend:  
• **Nettoyant cheveux et corps 2-en-1 Plantes et aloès Gentology pour homme, 300 ml**  
• **Hydratant soin complet Plantes et aloès Gentology pour homme, 150 ml**  
• **Eau de toilette Mesmerize Black chaleureuse et enivrante** Poivre, muscade addictive et fève tonka radieuse. 50 ml

**NOUVEAU! ÉDITION LIMITÉE**



**Ensemble-cadeau de voyage LYRD\***

Un trio de fragrances en boîte.

L'ensemble comprend:

**3 eaux de parfum LYRD**

• **Sparkling Neroli**  
*fraîche et allègre*  
10 ml

• **Santal Musk Artisan**  
*chaleureuse et exotique*  
10 ml

**EXCLUSIVITÉ DES FÊTES!**

• **Oud Rose**  
*chaleureuse et généreuse*  
10 ml

**223-407-2**

cour. 88,00

**58,00 L'ENS. DE 3 PIÈCES**

**Ensemble LuxLovin'**

**Isa Knox Anew LX Ultimate**

Découvrez les bienfaits antiâge du paeonol. Deux minisoins plus une crème format courant.

L'ensemble comprend:

- Crème de jour rajeunissante, 50 ml
- Minisérum rajeunissant, 7 ml
- Minicrème de jour rajeunissante, 15 ml

**222-707-1**

cour. 105,00

**56,00 L'ENS. DE 3 PIÈCES**

**TANT QU'IL Y EN AURA**



\*Vous trouverez les descriptions des fragrances et les ingrédients à [avon.ca](http://avon.ca).



**Coffret-cadeau**

**Haiku Intense**

*fraîche et nette*

Yuzu japonais, muguet délicat et bois blonds.

L'ensemble comprend:

- Eau de parfum, 50 ml

**EXCLUSIVITÉ DES FÊTES!**

- Bougie parfumée de 63 g procurant 10 heures de combustion, pot en verre

**223-407-3**

cour. 69,00

**52,00 L'ENS. DE 2 PIÈCES**

ensembles de  
2 pièces

CADEAUX À  
MOINS DE  
**65\$**



**Pyjama**

Pantalon à taille élastique avec cordon coulissant et poches latérales. Longueur au centre du dos du haut: 64 cm (M); 66 cm (1T). Entrejambe du pantalon: 76 cm (toutes tailles). Laver à la machine, sécher à plat.

❖ **Joy Love Peace**

Coton.

TP (0-2) **223-451-0**

P (4-6) **223-451-1**

M (8-10) **223-451-2**

G (12-14) **223-451-3**

TG (16) **223-451-4**

**57,99 LES 2 PIÈCES**

1T (18W-20W) **223-451-5**

2T (22W-24W) **223-451-6**

3T (26W-28W) **223-451-7**

**62,99 LES 2 PIÈCES**

❖ **Smile Shine Sparkle**

Haut: coton. Pantalon: coton, spandex.

TP (0-2) **223-450-2**

P (4-6) **223-450-3**

M (8-10) **223-450-4**

G (12-14) **223-450-5**

TG (16) **223-450-6**

**57,99 LES 2 PIÈCES**

1T (18W-20W) **223-450-7**

2T (22W-24W) **223-450-8**

3T (26W-28W) **223-450-9**

**62,99 LES 2 PIÈCES**

## NOUVEAU! ÉDITION LIMITÉE



### Coffret-cadeau Studio 1886 fraîche et aromatique

Rehaussez le rituel de soins de monsieur avec ce trio exclusif Studio 1886, où la confiance et la force sont en parfaite harmonie. Le citron vivifiant laisse place à la lavande nette pour un départ tout en fraîcheur. S'ensuivent des notes de patchouli et d'ambre salé, qui procurent complexité et profondeur à cette fragrance des plus mémorables.

#### L'ensemble comprend:

- Gel hydratant tout-en-un, 75 ml
- Nettoyant pour les cheveux et le corps tout-en-un, 75 ml
- Eau de toilette, 50 ml

223-407-6  
cour. 98,00

72,00 L'ENS. DE 3 PIÈCES

### Ensemble sérum

#### Isa Knox Anew LX Ultimate

Des soins de la peau rajeunissants faits avec un extrait unique provenant de pivoines rares, infusés de céramides et d'autres ingrédients antiâge. Deux minisoins et un sérum format courant.

#### L'ensemble comprend:

- Sérum rajeunissant, 40 ml
- Minicrème de jour rajeunissante, 15 ml
- Minisérum pour les yeux rajeunissant, 5 ml

222-706-4  
cour. 112,00

64,00 L'ENS. DE 3 PIÈCES  
TANT QU'IL Y EN AURA



CADEAUX À  
MOINS DE  
**75\$**

#### L'ensemble comprend:

- Sérum-huile sculptant, 40 ml
- Crème de jour sculptante, 25 ml
- Crème pour les yeux sculptante, 15 ml

### Coffret-cadeau sérum Isa Knox LXNEW Platinum

Notre sérum-huile en format courant, plus une crème de jour et une crème pour les yeux en format voyage, sont infusés d'extrait d'hibiscus raffermissant, de peptides rajeunissants et de madécassoside apaisante (ou cica), pour aider à donner à la peau un aspect visiblement remonté et rajeuni.

223-409-4  
cour. 115,00

70,00 L'ENS. DE 3 PIÈCES

# Miroir à lumières à DEL

*Ce miroir mince et élégant facilite une application impec du maquillage.*

*Les 14 lumières à DEL  
sur le cadre du miroir  
procurent un éclairage  
doux et flatteur*

*Éclairage à DEL  
sans ombre et support  
pratique pour garder  
les mains libres!*



*Génial comme cadeau!*



**NOUVEAU**

✦ **Miroir DEL pour le maquillage**  
Interrupteur marche/arrêt.  
Requiert quatre piles AA  
(non comprises). 23 cm de  
haut x 18 cm de large x 2 cm  
de profond. Polypropylène,  
ABS, verre. **224-348-7**  
**32,00 ou...**

**SEULEMENT**  
**14,99**

AVEC CHAQUE  
ACHAT DE 10,00 DE  
CETTE BROCHURE  
(excluant les pages 40-41)  
**QUANTITÉS LIMITÉES**

**Solde**  
**HIVERNAL**  
**CHAUD**



**RECHERCHER CE LOGO**

DANS LA BROCHURE AFIN DE PROFITER DE **CHAUDS RABAIS BEAUTÉ** SUR DES PRODUITS POUR VOUS DORLOTER DE LA TÊTE AUX PIEDS, INCLUANT DES PRODUITS EN FORMAT COURANT **GRATUITS!**

**MAGIX**

# Prépare et protège

*Comme par magie, ce perfecteur visage voile les imperfections, matifie la peau, protège avec un FPS 20 et fixe le maquillage—en une seule étape!*

**Perfecteur visage écran solaire FPS 20 Prime**

Base sans huile qui confère au teint un aspect instantanément sans pores, sans luisance et sans ridules. Couvrance diaphane et doux fini mat diffus. Végétalien. 30 ml  
**221-300-9**  
 cour. 20,00

*convient à toutes les carnations*



FPS 20

*base incolore*

**OFFRE À DURÉE LIMITÉE**  
~~12,99~~  
**9,99**

REHAUSSE L'ÉCLAT

CHASSE LA LUISANCE

HYDRATE INSTANTANÉMENT



- Attenué  
(É) 223-196-1  
(SH) 222-883-9  
(N) 222-880-7
- Attenué Clair  
(É) 222-941-3  
(SH) 222-884-0  
(N) 222-880-9
- Clair  
(É) 223-196-2  
(SH) 222-884-1  
(N) 222-882-2
- Clair Moyen  
(É) 223-196-3  
(SH) 222-884-6  
(N) 222-882-4
- Doux Moyen  
(É) 222-941-4  
(SH) 222-884-8  
(N) 222-882-5
- Moyen  
(É) 223-196-4  
(SH) 222-884-9  
(N) 222-882-6
- Moyen Basané  
(É) 223-196-5  
(SH) 222-885-1  
(N) 222-883-3
- Hâle Basané  
(É) 222-941-5  
(SH) 222-885-2  
(N) 222-883-4
- Basané  
(É) 223-196-6  
(SH) 222-885-3  
(N) 222-883-6

**Hydratant teinté Magix Tint fmg**

**Éclat (É)**  
Infusé de **graines de fruit de la passion, de chia et de tournesol, et de vitamines antioxydantes E et B5** pour apaiser et hydrater la peau. 30 ml

**Sans huile (SH)**  
Infusé de **niacinamide, d'argile et d'extrait de thé vert**, pour aider à matifier la peau, à contrôler l'huile et à illuminer la peau. 30 ml

**Naturel (N)**  
Légère formule hydratante avec **acide hyaluronique, vitamine E et complexe de papaye** pour rehausser le teint et procurer une hydratation instantanée et des bienfaits antioxydants. 30 ml

cour. 20,00  
15,99 CH.



La mannequin porte l'hydratant teinté Éclat Magix Tint fmg en Attenué.

**VISAGE**



Attenué-Clair  
222-885-4

Hâle-Basné  
222-885-6

Moyen  
222-885-5

**Perfecteur illuminateur Magix Corrector fmg**  
Formule légère infusée de **caféine, de souci apaisant et de vitamine E** pour aider à peaufiner la carnation. Atténue l'apparence des cernes et des imperfections pour un teint impeccable. Couvrance modulable, diaphane à moyenne, et au fini mi-mat. 3,2 g  
cour. 19,00  
14,99

**Baume de teint contrôle-huile Magix Blur fmg**  
Formule diaphane avec des microsphères de poudre voilante qui aide à atténuer l'aspect des ridules et des pores pour améliorer la tenue du maquillage. Avec **extrait de muscade aux bienfaits antioxydants**. Comprend un applicateur éponge. Sans parabènes ni talc.

17 g  
**Invisible**  
222-878-9  
cour. 28,00  
22,99



PARFAIT POUR CIBLER L'EXCÈS D'HUILE SUR LA ZONE T EN TOUT LIEU ET EN TOUT TEMPS!



**Poudre de finition Magix Dust fmg**  
Poudre légère infusée de minéraux qui diffuse la lumière et voile l'aspect des pores et des ridules. Fini mat doux et velouté. Comprend une houppette. Sans talc, parabènes, ni parfum. 6,5 g

**Invisible 222-877-9**  
cour. 24,00  
19,99

**Poudre de finition Magix Dust fmg (hors photo)**  
Fini soyeux et mat naturellement radieux. Se porte seule ou sous le maquillage. Sans reflets. Ne comprend pas de houppette. Sans talc, huile, ni parabènes. 6 g  
cour. 24,00  
19,99

Attenué-Clair  
Translucide  
221-721-7

Moyen-Basné  
Translucide  
221-851-5

TROUVEZ LA TEINTE PARFAITE À [SELECTEURMAGIXAVON.CA](http://SELECTEURMAGIXAVON.CA)



Teintes survoltées  
pour un effet intense.



# Glimmer au max!

Ligneurs rétractables durables pour les yeux et les sourcils.

En vedette: le contour-yeux crèmeux en Émeraude et Nuit Étoilée; le contour-sourcils en Brun Foncé.

## LIGNEURS

Formules lisses et crèmeuses  
qui glissent aisément pour une  
tenue confortable et durable.

### Contour-yeux Glimmer fmg

Définissez les yeux parfaitement. Pigments riches qui procurent une couleur vive et opaque, qui reste franche. 0,28 g cour. 13,00

### DIAMANT

Perles finement moulées qui donnent de la dimension et un lustre subtil pour des yeux éclatants!

DIAMANT Olive 223-258-2	DIAMANT Sterling 223-258-3	DIAMANT Glace Noire 223-258-0	DIAMANT Cassonade 223-257-8	DIAMANT Prune Sucrée 223-258-1	DIAMANT Pluies Violettes 223-258-4
DIAMANT Éclat Sarcelle 223-257-9	DIAMANT Diamant Fumé 223-257-6	DIAMANT Éclat au crépuscule 223-257-7			

### CRÈME

Teintes dimensionnelles qui procurent un fini subtil et lustré.

CRÈMEUX Nuit Étoilée 223-258-8	CRÈMEUX Brun Cosmique 223-258-9	CRÈMEUX Prune Majestueuse 223-258-5	CRÈMEUX Gris Saturne 223-258-6	CRÈMEUX Émeraude 223-258-7	CRÈMEUX Très Noir 223-259-0

Solde  
HIVERNAL  
CHAUD

### Contour-sourcils Glimmer fmg

Créez des traits fins pour des sourcils d'aspect naturel. Infusé d'huile de ricin nourrissante, qui favorise la croissance des poils, et d'huile de noix de coco, qui procure une sensation douce et lisse aux sourcils. Antitransfert et résiste aux bavures, à la transpiration et à l'eau. 0,28 g cour. 13,00

Fauve Ambré 223-412-8	Blond Clair 223-412-6	Blond 223-412-7
Brun Clair 223-413-0	Brun Foncé 223-412-9	Brunette 223-413-1

OFFRE À  
DURÉE LIMITÉE  
**4,99 CH.**



# Perfection sans effort



La mannequin porte l'ombre en quatuor Glimmer fmg en Adorée.

Des teintes agencées pour rehausser les yeux et procurer des looks plus expressifs que jamais.

**Ombre en quatuor Glimmer fmg**  
Teintes parfaitement pigmentées aux finis mat, satiné et chatoyant. La formule poudre crémeuse et soyeuse épouse les paupières en leur conférant une couleur riche qui dure toute la journée, sans gâchis. Couvrance modulable, moyenne à totale. Comprend un miroir et un applicateur à double embout. 6 g au total. cour. 20,00  
**16,99**



Séduction 223-183-1



Sirène 223-183-7



Futée 223-183-6



Amante 223-183-0

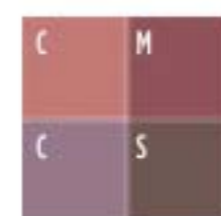

Adorée 223-181-9



Déesse 223-183-5



Idole 223-183-4



Adepte 223-183-2

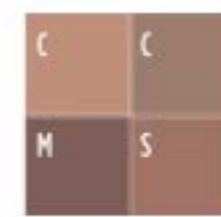

Coquine 223-183-3



Muse 223-181-8

Finis mat (M), satiné (S), chatoyant (C)

# Les yeux paraissent instantanément plus éveillés!



Contient de l'acide hyaluronique, un super hydratant naturellement présent dans la peau qui se perd au fil du temps; il peut retenir plus de mille fois son poids en eau, procurant à la peau un aspect lisse, rafraîchi et éclatant.



## Sérum yeux antipoche Anew Hydra Fusion

Atténue l'apparence des bouffissures et des ridules. Une combinaison puissante d'acide hyaluronique, d'antioxydant de la framboise et de caféine qui procure à la peau un aspect rafraîchi et radieux. Utilisez-le matin et soir. 15 ml  
**VALEUR DE 48,00**

**GRATUIT**  
AVEC CHAQUE ACHAT  
DES PAGES 48-53

En cas de demande plus forte que prévu, Avon se réserve le droit de remplacer un produit par un autre produit de valeur égale ou supérieure.





**LIGNEURS À TEINTES MATES**

**Ligneur en gel longue durée Glimmer fmg**

Formule riche en pigments qui procure un trait crémeux de couleur survoltée au fini mat intense qui dure toute la journée. Peut aussi servir de base à ombre pour en amplifier l'effet. Couvrance totale et opaque. La couleur reste franche sans bavures ni flocons. 6 g

cour. 18,00  
**14,99**



**OMBRES À TEINTES CHATOYANTES**

**Ombre en gel longue durée Glimmer fmg**

Formule en gel crémeux longue durée avec perles délicates qui réfléchissent la lumière pour des paupières chatoyantes, de jour comme de soir. La couleur richement pigmentée glisse aisément à l'application et laisse un fini remarquable. Couvrance modulable et impeccable sans lourdeur ni effet empâté. La couleur reste franche sans stries ni bavures. 6 g

cour. 18,00  
**14,99**



**YEUX BRILLANTS**

SATIN VELOUTÉ Eil-de-tigre 222-434-8	SATIN VELOUTÉ Pierre de soleil 222-434-3	SATIN VELOUTÉ Pierre de lune 222-434-4
SATIN VELOUTÉ Citrine 222-434-6	SATIN VELOUTÉ Jaspe 222-434-7	SATIN VELOUTÉ Saphir Rose 222-434-5
CHATOYANT Âge Bronze 221-139-9	CHATOYANT Or Rose 221-139-8	CHATOYANT Topaze Rose 221-851-3
CHATOYANT Violet Fer 221-139-5	CHATOYANT Lilas Cristal 221-851-1	BRILLANT Saphir Pêche 221-139-4
BRILLANT Illusion Or 221-139-6	BRILLANT Ultramarine 221-138-9	BRILLANT Poussière de diamant 221-850-2

**Ombre liquide Glimmershadow fmg**

Formule modulable, soyeuse, crémeuse et aquarésistante sans gâchis. Sans parabènes, phtalates, ni sulfates. 2 ml  
cour. 17,00  
**11,49**

Les étiquettes des emballages peuvent varier.

**GRATUIT**

Sérum yeux antipoche  
Anew Hydra Fusion

DÉTAILS, PAGE 49.

**Palette d'ombres**

Ombre en poudre crémeuse longue durée en finis satin, mat et étincelant. Tenue antistries et antibavures. Végétalienne. Sans talc, parabènes, ni parfums. 18 g au total.

cour. 58,00  
**48,00**



L'enchantement des yeux 223-066-1

*Palettes de 9 teintes choisies avec soin pour créer des looks variés.*

**Contour-yeux crémeux 24 h**

Formule khôl qui procure 24 heures de tenue confortable. Fini mat aquarésistant. Bout estompeur. Végétalien. Sans parabènes, phtalates, ni parfums. 1,31 g

cour. 26,00  
**22,00**



Pleine Nuit 223-066-5  
Minuit 223-066-4  
Tombée de la nuit 223-066-3  
Obscurité Totale 223-066-2

Tombée de la nuit



# Pommade à sourcils



*Créez de beaux sourcils bien définis avec 24 heures de tenue aquarésistante.*



COMPREND UN APPLICATEUR À DOUBLE EMBOUT

**NOUVEAU**

**Pommade à sourcils 24 heures**

Formule ultracrèmeuse et légère qui comble les sourcils et rehausse la couleur. Antibavures et hydrofuge.

Fini mat. Comprend un applicateur à double embout avec pinceau biseauté et brosse spiralée. 4 g  
cour. 35,00  
**28,00**

**GRATUIT**  
Sérum yeux antipoche  
Anew Hydra Fusion

DÉTAILS, PAGE 49.



La mannequin porte le gel sculptant Hi-Brow en Brun Moyen.

## SOURCILS ET YEUX



**Gel sculptant Hi-Brow**  
Procure 24 heures de tenue. Avec de l'argile pour contrôler l'huile, de l'extrait revitalisant de kiwi et de la vitamine E. 3,7 ml  
cour. 24,00  
**18,99**

Brun Moyen 221-448-1	Blond 221-447-9
Brun Noir 221-448-2	Brun Doux 221-448-0

### EMPLOI:

Peigner les sourcils en place. Tenir le rasoir contre la peau à un angle de 45° et le passer délicatement sur les poils de sourcils indésirables.



AVEC CAPUCHONS

### Taille-sourcils Accessoires de beauté quotidiens

Rasoir à lame en inox pour tailler les poils fins avec précision. Super pour sculpter un bel arc. ABS, inox. Ch., 13 cm de long.

**223-877-9**  
**3,99 L'ENS.**  
QUANTITÉS LIMITÉES

ENS. DE 2 RASOIRS

### Contour-yeux Always On Point Avon True Color

Notre ligneur crémeux et durable est toujours aiguisé pour offrir une précision parfaite. 0,31 g  
cour. 13,00  
**9,99**

Noir Brun 111-787-2
Noir 111-787-1

AIGUSOIR INTÉGRÉ PRATIQUE



Noir Brun

## THE FACE SHOP



Brun Foncé



formule crème-poudre  
qui s'applique  
en douceur, sans  
grumeaux ni flocons

Blond 222-316-9	Brun Foncé 222-317-2
Brun Pâle 222-317-0	Brun Noir 222-317-4
Brun 222-317-1	Gris Foncé 222-317-3

### Crayon à sourcils aquarésistant Tattoo Station

Définit et comble les sourcils avec un effet subtil et naturel qui dure toute la journée. Fini léger et soyeux de poudre. Sans grumeaux ni flocons. Aquarésistant. Application lisse. Brosse spiralee à un bout. 0,5 g  
cour. 16,00  
**13,00**



La mannequin porte le crayon à sourcils Tattoo Station en Brun Foncé.



**Mascara Love at 1st Lash Avon True Color**  
9 ml  
Très Noir 220-247-9  
cour. 23,00  
16,99



**FORMULE HYDROFUGE**

**Mascara Love at 1st Lash Waterproof**  
8,5 ml  
Très Noir 222-014-9  
cour. 23,00  
16,99



**Sérum activateur cils et sourcils Unlimited Lashes Anew Clinical\***  
3 ml 220-342-0  
cour. 84,00  
45,00

\*Le sérum Unlimited Lashes n'est pas conçu ni pour renverser ou réduire la perte de poils ni pour les faire pousser.



**Mascara volumisant Super Shock Avon True Color**  
10 ml  
Noir 110-323-2  
cour. 16,00  
12,99



**Mascara nourrissant Super Extend Avon True Color**  
7 ml  
Noir 113-543-7  
Brun Noir 113-543-8  
cour. 16,00  
12,99



**FORMULE HYDROFUGE**



**Mascara aquarésistant Tenacils**  
6 g  
Noir 100-388  
cour. 14,00  
11,49

THE FACE SHOP

**Démaquillant lèvres et yeux pour maquillage hydrofuge**

Formule biphasé à base d'huile et d'eau qui laisse la peau fraîche et propre. Infusé d'un mélange d'huiles hydratantes. Sans minéraux, talc, ni parabènes. Agitez pour activer. 110 ml  
222-381-9  
cour. 17,00  
14,00

**ENLÈVE LE MAQUILLAGE HYDROFUGE LE PLUS TENACE EN DOUCEUR!**



# Lustre repulpé

Vos lèvres paraissent instantanément plus pulpeuses sans picotements!



Formule crémeuse et non collante avec huile de graines de ricin hydratante et vitamine E antioxydante.

**POUR UNE MOUE VISIBLEMENT PLUS PULPEUSE, EXFOLIEZ LES LÈVRES AVANT L'APPLICATION** (nous recommandons l'exfoliant lissant pour les lèvres Anew Vitamin C vendu à la page 126)

## NOUVEAU

### Repulpeur de lèvres Glimmer fmg

Lustre mouillé dimensionnel. Brillant fini lustré qui dure des heures sans filer. Teinte universellement flatteuse. Parfum frais de menthe poivrée. 9 ml

**Brillance 223-379-9**  
cour. 17,00  
**13,99** OU...

À BASE DE VOLULIP<sup>MC</sup>  
POUR VISIBLEMENT  
VOLUMISER, ADOUCIR ET  
HYDRATER LES LÈVRES

**GRATUIT\***  
AVEC CHAQUE ACHAT  
DES PAGES 58-63.

\*Votre repulpeur de lèvres Glimmer fmg GRATUIT sera automatiquement ajouté à votre commande. En cas de demande plus forte que prévu, Avon se réserve le droit de remplacer un produit par un autre produit de valeur égale ou supérieure.

# Trouvez votre nouvelle couleur

Avec un choix de teintes neutres classiques à audacieusement intenses, vous trouverez celle qu'il vous faut pour tout look et toute occasion!



Solde  
HIVERNAL  
CHAUD

### Rouge à lèvres satiné Glimmer fmg

Formule légère, lisse et crémeuse infusée d'un extrait de grenade pour procurer aux lèvres des bienfaits antioxydants. Doux fini satiné et confortable offrant une couleur riche et une couvrance modulable, moyenne à totale. 3 g  
cour. 16,00  
**12,99**

Ange Terrestre 222-947-4	Tempête de vent 222-947-3	Brouillard 222-947-5	Cyclone 222-947-6
Sierra au crépuscule 222-947-7	Oiseau-tonnerre 222-947-9	Luna 222-947-8	Céleste 222-948-0
Tourbillon de vent 222-948-1	Éclair de feu 222-948-2	Ardent 222-948-3	Oiseau Chanteur 222-948-4
Pavot 222-948-5	<b>TEINTE TOP VENDEUSE!</b> Ange Rosé 222-948-6	Hibiscus 222-948-7	Tonnerre 222-949-2
Fleur Sauvage 222-948-8	Violet Nuit 222-949-0	Nova 222-949-1	Rose Sauvage 222-948-9

# Bisou scintillant

Couleur vive et étincelante au fini chatoyant comme un joyau.



## Rouge à lèvres liquide Glimmerkiss

Passez d'un chatoiement subtil à un éclat audacieusement métallique. Aquarésistant. À porter seul ou à appliquer comme touche de finition au centre des lèvres pour ajouter de la dimension et de l'éclat. 2 ml  
cour. 20,00  
**13,99**



**TEINTE TOP VENDEUSE!**  
Opale Sable 221-839-7  
Rubis 221-840-1  
Améthyste 221-840-0  
Saphir Violet 221-839-8



Teinte en vedette:  
Améthyste



Teinte en vedette: Scintillement

Enrobe les lèvres d'une couleur éblouissante, d'un lustre multidimensionnel et d'une hydratation instantanée.

## Glacis à lèvres Glimmer fmg

Lustre radieux et couleur chatoyante. Caresse les lèvres d'une texture lisse pendant des heures sans filer. Formule crémeuse et non collante avec vitamine E antioxydante. Couvrance modulable, diaphane à moyenne, au fini brillant et lustré. 9 ml  
cour. 16,00  
**12,99**



Glacis à lèvres  
Glimmer fmg illustré  
de haut en bas: Scintillement,  
Éclat, Éclair et Splendeur.



**GRATUIT**  
Repulpeur de lèvres  
Glimmer fmg

Détails, page 58.

# Caressez vos lèvres de cachemire

Somptueuse formule qui enrobe les lèvres d'un lustre sublimement confortable.

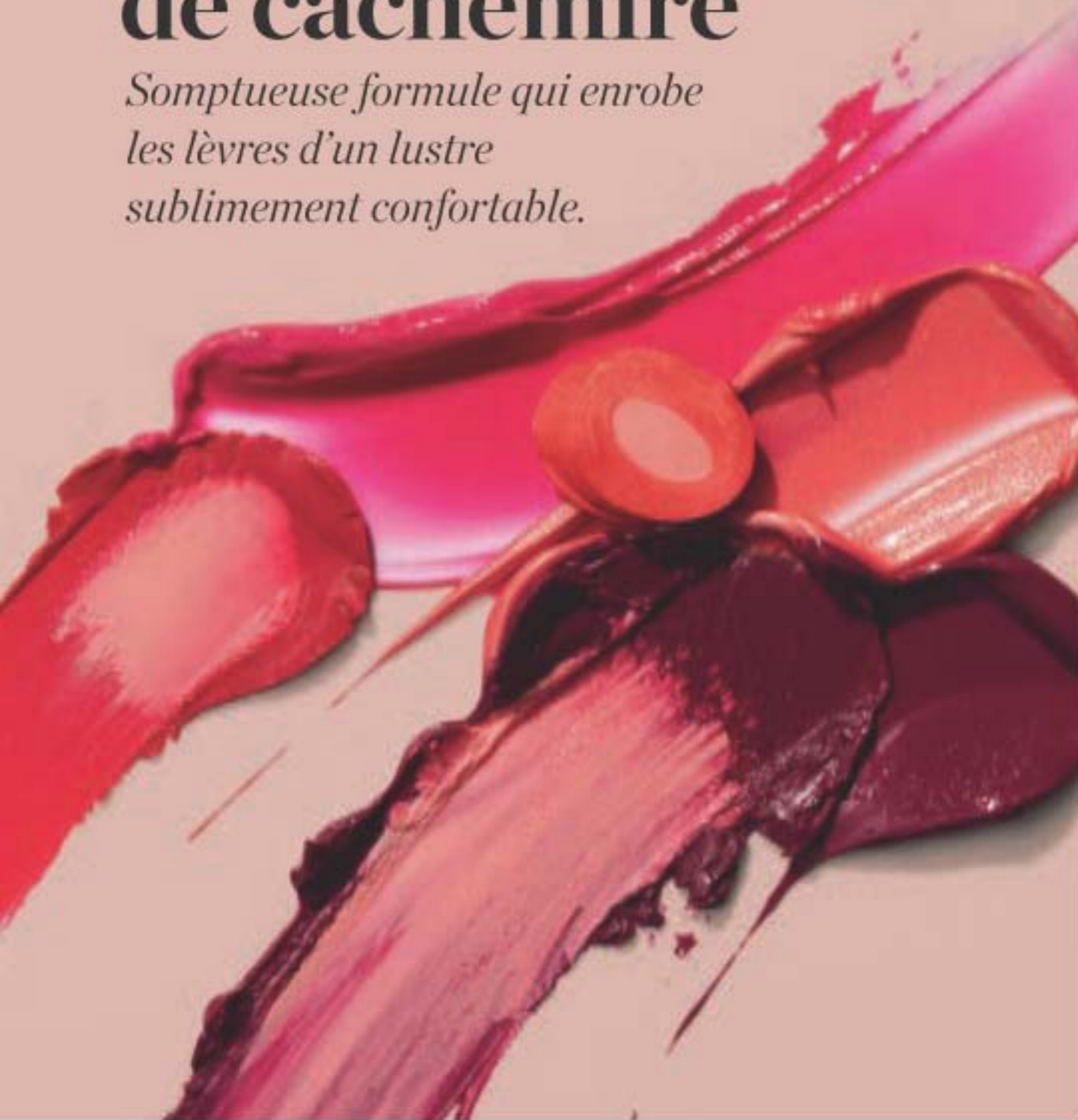

Douce Rêverie 222-947-0  
 Corail Charmant 222-946-4  
 Rosacé Douillet 222-946-6  
 Mandarine Miel 222-946-2  
 Lady en rose 222-946-5



Pivoine Moelleuse 222-946-1  
 Rouge Joufflu 222-946-9  
**TEINTE TOP VENDEUSE!**  
 Baie d'été 222-946-8  
 Cacao Chic 222-946-7  
 Vivacité Cerise 222-946-3

## CASHMERE fmg

### Crème-essence pour les lèvres

Formule à la texture de baume fondant. Enrichie d'un mélange concentré d'ingrédients antiâge, incluant un complexe biorétinol, un extrait cellulaire de ginseng, de l'huile de graines d'écume des prés antioxydante et de la vitamine E. Fini somptueux très lustré et couvrance modulable, moyenne à totale. 3 g  
 cour. 32,00  
 26,00



Baie d'été



Teinte en vedette: Baie Riche (fini satin).

### FINIS SATIN (S) ET MAT (M)



Rouge Véritable (S) 222-519-8 (M) 222-432-8  
 Cramoisi Doux (S) 222-519-7 (M) 222-432-7  
 Baie Riche (S) 222-519-6 (M) 222-432-6  
 Cerise Foncée (S) 222-519-5 (M) 222-432-5



Mauve Doux (S) 222-519-4 (M) 222-432-4  
 Nu Timide (S) 222-519-3 (M) 222-432-3  
 Beige Nu (S) 222-519-2 (M) 222-432-2  
 Rose Nu (S) 222-519-1 (M) 222-432-1  
 Rosé Tendre Nu (S) 222-519-0 (M) 222-432-0

## CASHMERE fmg

**Crème pour les lèvres**  
 Infusée de vitamines C et E antioxydantes, de beurre de karité, et d'huiles d'avocat et de noix de coco pour nourrir et adoucir les lèvres.  
**Fini satin (S) dans un étui traditionnel et fini mat (M) dans un étui étroit chic.**  
 Ch., 3,5 g  
 cour. 32,00  
 26,00 CH.



SATIN Baie Riche

MAT Baie Riche

**GRATUIT**  
 Repulpeur de lèvres  
 Glimmer fmg

Détails, page 58.



## LÈVRES

### Gloss lèvres Avon Crave

Formule avec vitamine E qui hydrate, lisse et adoucit les lèvres. Doux fini nacré. 9 ml  
cour. 13,00  
**8,49**



### Rouge à lèvres liquide Mat Doux Mattitude

Formule légère qui ne dessèche pas et dure des heures. Avec huile de graines de pavot et vitamine E pour nourrir et lisser les lèvres. Sans parabènes, sulfates, ni phtalates. 4 ml  
cour. 19,00  
**13,99**



### Laque à lèvres Encre Haut Lustre fmg

Formule avec sept huiles nourrissantes: amande douce, graines de bourrache, souci, fleur de camomille, lavande, rose et romarin. 5 g  
cour. 30,00  
**24,00**



### Duo ligneur et combleur lèvres 2-in-1 Lip Tattoo

Infusé d'huile de tournesol pour aider à hydrater les lèvres. Sans parabènes, gluten, phtalates, ni sulfates. Végétalien. 1,6 ml  
cour. 19,00  
**13,99**

**N.B.** Assurez-vous de ranger le crayon à l'horizontale pour que l'encre se répartisse également aux deux extrémités. Si la couleur commence à pâlir à l'application, appuyez simplement la pointe sur un mouchoir pour que le crayon relâche de l'encre.



# Le luxe se décline à votre image

Étui avec miroir et éponge pour des retouches impeccables.

## A. Fond de teint poudre compact Cashmere Complexion fmg

Formule aérienne somptueusement douce avec un fini mat durable. Couvrance modulable, moyenne à totale. Les pigments enduits d'acides aminés chassent la luisance et lissent l'aspect de la peau pour une tenue impeccable toute la journée. À base de collagène végétalien, d'huile de lavande, et d'extraits d'artichaut et de camomille. Étui avec miroir et éponge pour des retouches impeccables. 9,5 g  
cour. 52,00  
**42,00**

Les teintes sont offertes en nuances C = froid (cool), N = neutre, W = chaud (warm).

N110 (N) 222-137-5	N120 (N) 222-137-9	W160 (W) 222-138-3	N150 (N) 222-138-7	W110 (W) 222-137-6	W130 (W) 222-138-0	N130 (N) 222-138-4	W180 (W) 222-138-8
W120 (W) 222-137-7	W140 (W) 222-138-2	N140 (N) 222-138-5	N160 (N) 222-138-9	C110 (C) 222-137-8	W150 (W) 222-138-1	W170 (W) 222-138-6	C120 (C) 222-139-0

LE FOND DE TEINT POUDDRE COMPACT CASHMERE COMPLEXION FMG S'APPLIQUE SEC OU MOUILLÉ, COMME FOND DE TEINT OU COMME POUDDRE POUR FIXER LE MAQUILLAGE



## B. Fond de teint 24 heures

24 heures de tenue confortable et respirante. Couvrance totale et polyvalente au fini mat. Voile l'aspect des pores et des ridules pour un teint plus lisse. Avec extraits antioxydants de source végétale. Idéal pour tout type de peau. Végétalien. 30 ml  
cour. 45,00  
**35,00**

Applicateur biseauté moelleux pour une application facile et précise.

Cannoli (W) 223-323-7	Nougat (W) 223-323-8	Meringue (W) 223-323-9	Gâteau Sablé (C) 223-324-0	Crème au beurre (N) 223-324-1	Guimauve (N) 223-324-2	Crème Anglaise (N) 223-324-3	Strudel (C) 223-324-4	Macadamia (W) 223-324-6	Ganache (WO) 223-324-8	Noix de coco (W) 223-324-5
Cappuccino (N) 223-324-9	Thé Chai (WO) 223-324-7	Vanille (W) 223-325-4	Grillé (N) 223-325-1	Praline (N) 223-325-3	Tiramisu (W) 223-325-0	Soufflé (N) 223-325-2	Muffin (W) 223-325-5	Pain d'épice (C) 223-325-6	Pouding (N) 223-325-7	Amaretto (N) 223-325-8
Café Latte (W) 223-326-0	Carré au chocolat (WO) 223-325-9	Noisette (W) 223-326-1	Cognac (W) 223-326-2	Pacane (N) 223-326-3	Java (W) 223-326-4	Clou de girofle (N) 223-326-5	Truffe (C) 223-326-6			

Les teintes sont offertes en nuances C = froid (cool), N = neutre, W = chaud (warm); et WO = olive chaud (warm olive).



Atténue les cernes et les imperfections.

## C. Correcteur 24 heures

Couvrance totale. Doux fini mat diffus. Avec extraits antioxydants de source végétale. Aquarésistant. 6 ml  
cour. 31,00  
**23,00**

Sucre (W) 223-391-1	Mochi (N) 223-391-2	Gâteau au fromage (C) 223-391-3	Parfait (W) 223-391-4	Macaron (N) 223-391-5	Tartelette (WO) 223-391-6
Caramel Écossais (W) 223-391-7	Gaufre (W) 223-391-8	Petit Pain (WO) 223-391-9	Tres Leches (N) 223-392-0	Toffee (W) 223-392-1	Petit Gâteau (N) 223-392-2

Les teintes sont offertes en nuances C = froid (cool), N = neutre, W = chaud (warm); et WO = olive chaud (warm olive).

Les étiquettes des emballages de la page 67 peuvent varier.

# Éblouissez grâce à un éclat radieux

Solde  
HIVERNAL  
CHAUD

*S'estompe en beauté et laisse un fini diaphane, radieux et naturel.*

**Poudre illuminatrice perles d'éclat Colors of LOVE fmg**

Formule légère avec perles de poudre lumineuse rondes et en forme de cœur qui laisse un doux fini nacré sur toutes les carnations. 20 g

**42,00 OU...**



**A. TEINTE TOP VENDEUSE!**  
Reine de cœur  
222-939-7

**B. Cœurs Sauvages**  
222-939-8

*Formule à base aqueuse infusée d'acide hyaluronique qui rehausse instantanément l'hydratation.*

**Coussin bisou Colors of LOVE fmg**

Formule antioxydante avec extraits de lis d'eau et de thé vert sans OGM pour une peau à la sensation soyeuse et nourrie. Couvrance modulable, diaphane à moyenne. Comprend un applicateur éponge et un miroir.

Offert en fard ou en illuminateur. Ch., 8 g

**38,00 CH. OU...**

**C. ILLUMINATEUR**



Lis Doré  
222-414-4

**TEINTE TOP VENDEUSE!**  
Dahlia Féérique  
222-413-5

**D. FARD**



Bisou d'orchidée  
222-264-0

Lis de minuit  
222-264-1

**TEINTE TOP VENDEUSE!**  
Pois de senteur  
222-263-8

Œillet Majestueux  
222-263-9

**A**  
Reine de cœur

**B**  
Cœurs Sauvages

**C**  
Dahlia Féérique

**D**  
Pois de senteur

**1 ACHAT,**  
PAGES

**1 AUTRE POUR 10,00\***  
68-69

\*de valeur égale ou moindre

COLORS OF LOVE fmg

# Soyez lumineuse!

## Stick illuminateur baume d'éclat

Des perles ultrafines et chatoyantes procurent un éclat naturel et radieux. Formule légère et crémeuse aux bienfaits antioxydants d'extrait de grenade, de mangue hydratante, de beurre de karité, de vitamines E et C et d'huile d'avocat nourrissante. Application en douceur. 8 g cour. 23,00 **18,99**



Étincelles d'attraction



Révasser 222-877-4 Lunatique 222-877-5 Étincelles d'attraction 222-877-6 Rayon de bonheur 222-877-7



Cœur d'or

## Stick bronzant Baume d'éclat

Formule légère qui s'applique en douceur et procure à la peau un effet bonne mine. Un mélange cajoleur d'extrait de grenade, de beurres de mangue et de karité, de vitamines E et C, ainsi que d'huile d'avocat. 8 g cour. 23,00 **18,99**

bronze et définit



STICK ILLUMINATEUR DIAPHANE À DOUBLE EMBOUT

rehausse

## Stick illuminateur Baume d'éclat double

Deux teintes complémentaires qui s'estompent et se superposent impeccablement pour rehausser et définir. Formule légère et multicolore avec des perles ultrafines qui procure un doux fini nacré. 8 g au total. **Coqueluche 222-877-8 cour. 30,00 23,99**



## Colore-joues Be Blushed Avon True Color

Pour joues et lèvres. 4 g cour. 19,00 **12,99**



Pétales Glacés 114-581-5 Rosé Doré 114-582-0 Melon Rose 114-581-8  
Pêche Tropicale 114-582-3 Baie Purée 114-582-1 Nu Rougissant 114-582-2



PINCEAU RÉTRACTABLE

## Pinceau Kabuki fmg

Permet d'estomper une poudre pressée ou libre aisément pour une application lisse et uniforme. 9 cm de long x 3 cm de diamètre. Soies végétaliennes synthétiques. **223-424-7 cour. 24,00 18,99**

## Lingettes démaquillantes avec complexe minéral

Enlèvent aisément le maquillage pour conférer à la peau une sensation propre et rafraîchie. Enrichies de minéraux comme le zinc, le magnésium, le fer et le cuivre. Idéales en tout lieu. 24 lingettes. **104-396-5 cour. 16,00 10,49**



## Vapo fixateur de maquillage Avon True Color

Un jet suffit pour fixer le maquillage. 60 ml **114-594-4 cour. 21,00 13,99**

## Éponge à maquillage impec Avon Pro

5 x 3 cm. Polyuréthane sans latex. **110-389-9 cour. 11,00 6,49**



TECHNIQUE BEAUTÉ  
@MyAvonCanada

# Une manu digne du salon



**Vernis à ongles 7-en-1 Gel Finish**  
Obtenez un fini gel haut lustre sans la lumière UV. 12 ml  
cour. 14,00  
**8,99**

**Laque protectrice Gel Finish**  
Prolongez la durée de votre manucure. 12 ml  
cour. 14,00  
**8,99**

**LAQUE PROTECTRICE**  
109-228-7

**CRÈME**  
Violet Délicieux  
112-310-7

**ÉTINCELANT**  
Lueur  
434-549

**CRÈME**  
Très Baie  
112-310-8

**CRÈME**  
Démenthe  
108-822-2

**CHATOYANT**  
Splendeur Rose  
112-310-5

# Essentiels manucure

**NOUVEAU**

**Onglier**  
Étui, 11 x 6 cm (fermé), polyuréthane, fer.  
Accessoires: acier au carbone, alliage de zinc, inox, plastique.  
**224-106-8**  
cour. 17,00  
**14,99**

**L'ENS. DE 5 PIÈCES**  
**QUANTITÉS LIMITÉES**

- COMPREND:**
- Coupe-ongles
  - Ciseaux
  - Pince
  - Lime à ongles
  - Cure-ongles

**Brosse à ongles rose**  
10 x 5 x 3 cm.  
Polystyrène, polypropylène.  
**223-177-5**  
**3,99**  
**QUANTITÉS LIMITÉES**

**DÉLOGE LA SALETÉ**  
**SOUS LES ONGLES**  
**ET SUR LES MAINS**



**5 ACCESSOIRES**  
**DANS UN JOLI**  
**ÉTUI ROSE**



**MOTIF DE LÉOPARD**

**NOUVEAU**  
**Lime à ongles Imprimé léopard**  
À double surface. Papier abrasif, EVA. 18 cm de long. **224-505-7**  
cour. 3,00  
**2,49**  
**QUANTITÉS LIMITÉES**

**SUPER**  
**POUR GARNIR**  
**LE BAS**  
**DE NOËL!**

**AIDE À MAINTENIR**  
**DES ONGLES EN SANTÉ**

**Santé de la peau, des cheveux et des ongles re:tune**  
Source d'antioxydants qui aident à réduire les dommages cellulaires causés par les radicaux libres. 60 comprimés.  
**223-086-3**  
cour. 55,00  
**45,00**

**MODE D'EMPLOI** (adultes): Prendre deux comprimés par jour, avec de la nourriture (contenant de l'huile ou du gras), quelques heures avant ou après la prise d'autres médicaments ou produits de santé naturels. Éviter de prendre au coucher.



## Far Away Infinity Intense

Évadez-vous vers un monde aux possibilités infinies. Laissez ce mélange puissant et lumineux, composé de bergamote radieuse, de jasmin sambac et de bois de santal sensuel, vous transporter là où vous le désirez.

**NOUVEAU**

Eau de parfum  
*fraîche et sucrée*  
50 ml 222-619-1  
cour. 45,00  
**34,99**



## Far Away Intense

Transportez-vous au-delà de l'exotisme. Un mélange puissant de freesia, de jasmin diaphane et d'ambre séduisant. L'aventure débute maintenant.

**NOUVEAU**

Eau de parfum  
*chaleureuse et exotique*  
50 ml 222-619-0  
cour. 45,00  
**34,99**



## Far Away Beyond Intense

Voyagez vers la destination de vos rêves. Célébrez l'esprit nomade grâce à un mélange puissant de jasmin séduisant, de fleur d'oranger fraîche et de fève tonka chaleureuse.

**NOUVEAU**

Crème de luxe  
pour le corps  
150 ml 222-621-2  
cour. 33,00  
**26,99**

Eau de parfum  
*chaleureuse  
et généreuse*  
50 ml 222-671-8  
cour. 45,00  
**34,99**

**NOUVEAU**

Nettoyant de luxe  
pour le corps  
200 ml 222-935-6  
cour. 30,00  
**21,99**

Vapo voyage  
*chaleureuse  
et généreuse*  
10 ml 222-952-3  
cour. 22,00  
**18,99**

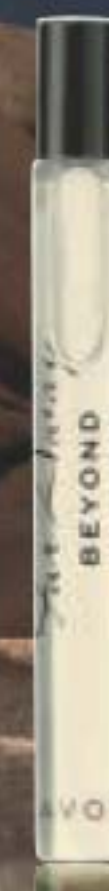

Nettoyant de luxe  
pour le corps  
**Rare Platinum  
Intense**  
200 ml 222-950-1  
cour. 30,00  
**21,99**

Crème de luxe  
pour le corps  
**Rare Platinum  
Intense**  
150 ml 222-626-6  
cour. 33,00  
**26,99**

Eau de parfum  
**Rare Platinum Intense**  
*chaleureuse et poétique*  
Iris, ambrette radiée  
et vétiver doux. 50 ml  
222-671-9  
cour. 45,00  
**34,99**

# Résolument CONFIANTE



Eau de parfum  
**Rare Gold Intense**  
*chaleureuse  
et généreuse*  
Notes opulentes  
de mandarine,  
d'ylang-ylang et  
d'ambre doré.  
50 ml 222-619-9  
cour. 45,00  
**34,99**



Eau de parfum  
**Rare Pearls Intense**  
*chaleureuse  
et poétique*  
Un mélange lumineux  
de magnolia chatoyant,  
de poivre blanc et de  
bois de rose. 50 ml  
222-619-8  
cour. 45,00  
**34,99**

Les étiquettes des emballages  
peuvent varier.

# Sereine, divine, ÉLÉGANTE

Eau de parfum  
**Haiku Sacred Intense**  
*fraîche et nette*  
Tangerine, rose de  
mai et bois de grève  
terreux. 50 ml  
222-672-0  
cour. 45,00  
**34,99**



Nettoyant  
de luxe Haiku  
**Sacred Intense**  
200 ml  
222-950-6  
cour. 30,00  
**21,99**

Crème de luxe  
pour le corps  
**Haiku  
Sacred Intense**  
150 ml  
222-621-6  
cour. 33,00  
**26,99**



Eau de parfum  
**Haiku Intense**  
*fraîche et nette*  
Yuzu japonais,  
muguet et bois  
blonds. 50 ml  
222-619-6  
cour. 45,00  
**34,99**



Vapo voyage  
eau de parfum  
**Haiku Intense**  
*fraîche et nette*  
10 ml 222-952-4  
cour. 22,00  
**18,99**



Eau de parfum  
**Haiku Kyoto  
Flower Intense**  
*fraîche et nette*  
Bouquet  
puissant et  
élégant de  
feuille de  
violette, de  
pivoine blanche  
et de doux musc  
coton. 50 ml  
222-619-7  
cour. 45,00  
**34,99**

## COLLECTION LYRD

**Eau de parfum**  
**Rose du soleil**  
*fraîche et allègre*

Notes radieuses de framboise gorgée de soleil, de rose enchanteresse et de patchouli épicé. 50 ml

**222-611-6**  
cour. 52,00  
**42,00**



**Eau de parfum**  
**Bouquet de freesia**  
*fraîche et nette*

Un mélange inusité de doux freesia, de tulipe et d'ambre radieux. 50 ml

**222-611-3**  
cour. 52,00  
**42,00**



**Eau de parfum**  
**Peony Rosé**  
*fraîche et nette*

Notes éclatantes de pétales de pivoine sous la rosée, de groseille et de musc diaphane. 50 ml

**223-300-5**  
cour. 42,00  
**28,00**



**Eau de parfum**  
**Honeysuckle Blossom**  
*fraîche et sucrée*

Notes scintillantes de fleurs de pommier délicates, de nectar de chèvrefeuille vif et d'orchidée vanille radieuse. 50 ml

**223-300-7**  
cour. 42,00  
**28,00**



## DÉCOUVREZ UN UNIVERS DE DÉLICES FLORAUX.

**Eau de parfum**  
**Sparkling Neroli**  
*fraîche et allègre*

Savourez la fraîcheur des effluves ensoleillés de néroli, qui s'unissent à des notes de bergamote réjouissante et de musc chaleureux. 50 ml

**222-246-6**  
cour. 52,00  
**42,00**

**Vapo voyage**  
**eau de parfum**  
**Sparkling Neroli**  
*fraîche et allègre*

10 ml **222-468-9**  
cour. 26,00  
**21,99**



**NOUVEAU**

**Bruine cheveux et corps**  
**Sparkling Neroli**

Avec des microrevitalisants ultralégers qui n'alourdissent pas les cheveux. Confère un lustre léger d'aspect sain. 120 ml

**223-059-3**  
cour. 32,00  
**25,00**





## ARTISAN LYRD



**Eau de parfum  
Santal Musk  
chaleureuse  
et exotique**  
Bois de santal  
d'Inde et musc  
blanc magnétique.  
50 ml **222-376-4**  
cour. 75,00  
**59,99**



**PARFAITEMENT  
PORTABLE EN  
TOUT LIEU!**

**Vapo voyage  
eau de parfum  
Santal Musk  
chaleureuse  
et exotique**  
10 ml  
**222-376-7**  
cour. 30,00  
**24,99**

## ARTISAN LYRD FRAGRANCES CAPTIVANTES UNISEXES



**PARFAITEMENT  
PORTABLE EN  
TOUT LIEU!**

**Vapo voyage  
eau de parfum  
Cherry Vetiver  
chaleureuse  
et généreuse**  
10 ml  
**221-959-0**  
cour. 30,00  
**24,99**

**Eau de parfum  
Cherry Vetiver  
chaleureuse  
et généreuse**  
Cerise sauvage et  
vétiver onctueux  
d'Haïti. 50 ml  
**221-958-8**  
cour. 75,00  
**59,99**

Lueur  
joyeuse

Créez une atmosphère  
chaleureuse et accueillante  
grâce à nos bougies aux  
parfums exquis élaborés par  
des maîtres parfumeurs, pour  
enchanter votre quotidien.  
En cire de soja pour une  
combustion plus propre!

## ❖ Bougie LYRD

Bougie à trois mèches  
qui procure 30 heures  
de combustion.  
11 cm de diamètre x  
8 cm de haut.  
Verre, papier,  
cire de soja. 312 g  
cour. 35,00  
**28,00 CH.**

## Sapin baumier givré

Notes fraîches de  
pomme glacée, de  
cocotte de pin boisée  
et de sapin givré.  
**223-162-6**

## Tarte à la citrouille

Les arômes somptueux de  
citrouille, de sucre à la cannelle  
et de vanille créent un délicieux  
parfum qui reconforte les sens.  
**223-162-5**

## Latté à l'érable

Savourez un café au lait  
arrosé d'un filet de sirop  
d'érable, et saupoudré de  
pistache et de cassonade.  
**223-259-1**



**Bouquet de  
roses et musc**  
Pivoine rose,  
rose somptueuse  
et musc doux.  
**222-910-2**



**Pivoine et cèdre**  
Eucalyptus  
frais, pivoine  
enchanteresse  
et cèdre blanc.  
**222-951-3**



**Violette et bouleau**  
Violette délicate,  
bouleau tonique  
et vanille  
chaleureuse.  
**222-910-3**



**Groseilles juteuses  
et magnolia**  
Groseilles juteuses,  
rhubarbe sucrée et  
magnolia en fleurs.  
**222-910-1**

Ne jamais laisser  
brûler une bougie sans  
surveillance. Garder hors  
de la portée des enfants  
et des animaux.

collection de fragrances

# STUDIO 1886

Soyez inspirée par le passé,  
vivez pleinement  
le moment présent,  
tournez-vous vers l'avenir.



**Eau de parfum  
Techoptian**  
*fraîche et allègre*  
50 ml  
222-598-8  
cour. 70,00  
55,00

**Eau de parfum  
XXI**  
*fraîche et nette*  
50 ml  
222-599-4  
cour. 70,00  
55,00

**Eau de parfum  
Gilded**  
*fraîche et allègre*  
50 ml  
222-599-3  
cour. 70,00  
55,00

## GILDED



**Gel douche 222-697-2**  
**Lotion corps 222-694-0**  
Ch., 200 ml  
cour. 28,00  
21,99 CH.

## XXI



**Gel douche 222-697-3**  
**Lotion corps 222-694-1**  
Ch., 200 ml  
cour. 28,00  
21,99 CH.

## TECHTOPIAN



**Gel douche 222-697-4**  
**Lotion corps 222-697-1**  
Ch., 200 ml  
cour. 28,00  
21,99 CH.



## GINZA STEFANY

NOTES FRAGRANTES  
DE CENELLE  
SUCRÉE, DE  
POIRE MÛRE ET  
DE PATCHOULI  
SENSUEL

### NOUVEAU

**Bruine cheveux  
et corps  
Wish You Were Here**  
Avec des  
microrevitalisants  
ultralégers qui  
n'alourdissent  
pas les cheveux.  
Confère un lustre  
léger d'aspect  
sain. 120 ml  
223-520-6  
cour. 32,00  
25,00



**A. Eau de parfum  
Always Beside You**  
*chaleureuse et exotique*  
Notes enivrantes de  
feuilles d'oranger, de  
tubéreuse et de musc  
terreux. 50 ml 222-811-5  
cour. 74,00  
62,00

**B. Eau de parfum  
In My Arms**  
*fraîche et sucrée*  
Gardénia ensoleillé,  
cassis et pêche  
délicate. 50 ml  
222-792-2  
cour. 58,00  
49,00

**C. Eau de parfum  
Wish You Were Here**  
*fraîche et nette*  
Parfum de cenelle  
sucrée, de poire mûre  
et de patchouli sensuel.  
50 ml 222-792-1  
cour. 58,00  
49,00

## Chaque fragrance raconte une histoire

L'odorat est le plus puissant de tous nos sens. Une fragrance a le pouvoir de transformer l'humeur et de rehausser le niveau de confiance. Trouvez une fragrance qui vous fait vibrer et qui exprime votre personnalité.



**Eau de parfum Prima**  
*chaleureuse et poétique*  
Prune, rose et patchouli blanc.  
50 ml **122-508-3**  
cour. 42,00  
**28,00**

**Eau de parfum Prima Noir**  
*chaleureuse et généreuse*  
Violette, jasmin et vanille noire crémeuse. 50 ml  
**119-733-8**  
cour. 42,00  
**28,00**

**Eau de parfum Today**  
*fraîche et nette*  
50 ml **836-39**  
cour. 42,00  
**32,00**

MAGNOLIA, HIBISCUS  
ET MUSC SOYEUX

FRAISE, MIMOSA  
ET VANILLE

FIGUE, ROSE  
ET PATCHOULI



**Eau de parfum Live Out Loud**  
*fraîche et allègre*  
50 ml  
**221-142-5**  
cour. 56,00  
**35,00**

**Eau de parfum Velvet**  
*chaleureuse et généreuse*  
50 ml **220-473-7**  
cour. 42,00  
**30,00**

## Classiques Avon



**Cologne Candid**  
*chaleureuse et exotique*  
Bergamote, tubéreuse et patchouli. 50 ml  
**110-321-3**

**Cologne Timeless**  
*chaleureuse et exotique*  
Bergamote, jasmin et patchouli. 50 ml  
**110-373-1**

**Cologne Night Magic**  
*chaleureuse et exotique*  
Néroli, jasmin et musc. 50 ml  
**110-300-9**

**Cologne Sweet Honesty**  
*chaleureuse et poétique*  
Rose, pêche et bois de santal.  
50 ml **110-437-8**

**Cologne Odyssey**  
*chaleureuse et poétique*  
Muguet, ylang-ylang et mousse de chêne  
chaleureuse. 50 ml  
**110-321-2**

**Cologne Topaze**  
*fraîche et nette*  
Jasmin, rose et musc diaphane.  
50 ml **223-321-3**

cour. 26,00  
**15,99 CH.**



**Eau de toilette Free O2**  
*fraîche et nette*  
Thé blanc à la pêche rafraîchissant, chèvrefeuille aérien et musc. 50 ml  
**222-618-9**  
cour. 26,00  
**15,99**



**Eau de parfum  
Far Away Infinity**  
*fraîche et sucrée*  
Souci lumineux,  
jasmin sambac  
indien et vanille. 50 ml  
**223-197-4**  
**35,00 OU...**



**Eau de parfum  
Far Away Gold**  
*chaleureuse  
et exotique*  
Riche ylang-ylang  
de Moili, jasmin  
indien et vanille  
de Madagascar. 50 ml **223-197-1**  
**35,00 OU...**



**Eau de parfum  
Far Away**  
*chaleureuse  
et exotique*  
Pêche radieuse,  
jasmin, ambre  
épicé et bois  
inspirants. 50 ml  
**223-198-3**  
**35,00 OU...**



**Eau de parfum  
Haiku Kyoto  
Flower**  
*fraîche et nette*  
Feuilles de violette,  
pivoine blanche et  
doux musc de  
coton. 50 ml  
**435-140**  
**35,00 OU...**



**Eau de parfum  
Haiku**  
*fraîche et nette*  
Yuzu japonais,  
muguet délicat  
et bois blonds. 50 ml **220-269-8**  
**35,00 OU...**



**Eau de parfum  
Haiku Reflection**  
*fraîche et nette*  
Accord aqueux  
radieux, fleurs  
d'acacia et bois  
ambré. 50 ml  
**115-861-8**  
**35,00 OU...**



**Eau de toilette  
Imari**  
*chaleureuse  
et exotique*  
Bergamote italienne,  
jasmin séduisant  
et vanille. 50 ml  
**222-370-1**  
**35,00 OU...**



**Eau de toilette  
Imari Seduction**  
*chaleureuse  
et généreuse*  
Prune juteuse,  
orchidée pourpre  
envoûtante, vanille  
radieuse, ambre et  
musc. 50 ml  
**220-270-2**  
**35,00 OU...**



**Eau de parfum  
Rare Gold**  
*chaleureuse  
et généreuse*  
Zeste de mandarine,  
ylang-ylang et  
ambre doré. 50 ml  
**102-456-9**  
**35,00 OU...**



**Eau de parfum  
Rare Amethyst**  
*chaleureuse  
et généreuse*  
Prune sucrée,  
violette épanouie  
et bois de santal.  
50 ml **102-456-8**  
**35,00 OU...**



**Eau de parfum  
Rare Pearls**  
*chaleureuse  
et poétique*  
Magnolia chatoyant,  
poivre blanc et  
bois de rose. 50 ml  
**102-457-0**  
**35,00 OU...**



**Eau de parfum  
Rare Diamonds**  
*chaleureuse  
et poétique*  
Fleurs de prunier  
étincelantes, orchidée  
diamant et bois de  
cachemire. 50 ml  
**106-258-0**  
**35,00 OU...**

Les étiquettes des emballages peuvent varier.

**À COMBINER | AU CHOIX**

Pour profiter de l'offre, veuillez

**2 FRAGRANCES POUR 38,00** PAGES 86-89

commander en multiples de 2.

## CLASSIQUES POUR HOMME



**Eau de toilette  
Alpha**  
*fraîche et  
aromatique*  
Verveine, baie  
de genévrier et  
bois de cèdre.  
100 ml **104-118-3**  
**35,00 OU...**



**Cologne Perceive**  
*fraîche et nette*  
Agrumes  
étincelants, sauge  
et bois de cèdre.  
100 ml **831-73**  
**35,00 OU...**



**Eau de toilette  
Exploration**  
*fraîche et nette*  
Orange, sauge  
argentée et  
vétiver. 75 ml  
**122-508-2**  
**35,00 OU...**



**Eau de toilette  
Blue Escape**  
*fraîche et nette*  
Bruine marine,  
poivre blanc, bois  
de grève tropical  
et musc. 75 ml  
**391-946**  
**35,00 OU...**



**Cologne  
Mesmerize**  
*chaleureuse  
et enivrante*  
Bergamote,  
cardamome  
épicée et ambre.  
100 ml  
**222-370-2**  
**35,00 OU...**



**Eau de toilette  
Mesmerize Black**  
*chaleureuse  
et enivrante*  
Poivre, muscade  
addictive et  
fève tonka.  
100 ml  
**108-628-3**  
**35,00 OU...**



**Eau de toilette  
Prime**  
*fraîche et nette*  
Lavande, menthe  
verte et bois de  
cèdre. 75 ml  
**114-322-0**  
**35,00 OU...**

Des effluves  
puissants,  
audacieux, virils  
et absolument  
irrésistibles.

**À COMBINER | AU CHOIX**

Pour profiter de l'offre, veuillez

**2 FRAGRANCES POUR 38,00** PAGES 86-89

commander en multiples de 2.

Notre collection de fragrances la plus élégante et envoûtante, maintenant encore plus captivante. Découvrez un caractère unique et séduisant aux notes distinctes et audacieuses avec des ingrédients précieux qui confèrent une sensation de luxe durable.



**NOUVEAU**

Eau de toilette  
**Mesmerize Platinum Ultimate**  
*chaleureuse et réconfortante*  
Magnétisme et enchantement.  
Laissez-vous séduire par ce mélange de poire sucrée, de violette et d'ambre radioux. 100 ml  
223-057-7  
cour. 50,00  
**39,99**



# MESMERIZE



**NOUVEAU**

Eau de toilette  
**Mesmerize Ultimate**  
*chaleureuse et enivrante*  
Audace et confiance.  
Resentez le pouvoir envoûtant de ce mélange de poivre noir, de pommelo acidulé et de patchouli sensuel. 100 ml  
222-952-5  
cour. 50,00  
**39,99**



## WILD COUNTRY

### Après-rasage en flacon

Procure à la peau une sensation lisse et légèrement parfumée après le rasage. 118 ml **222-574-4**  
cour. 19,00  
**14,99**

### Nettoyant cheveux et corps

Riche mousse énergisante qui nettoie en douceur sans dessécher la peau et laisse un léger parfum. 150 ml **222-701-6**  
cour. 12,00  
**5,99**



**Cologne**  
*fraîche et aromatique*  
Un mélange vigoureux de lavande, de graines de coriandre et de bois de santal. 88 ml **836-47**  
cour. 32,00  
**18,99**

**Nettoyant cheveux et corps**  
Riche mousse énergisante qui nettoie en douceur sans dessécher la peau et laisse un léger parfum. 150 ml **222-701-7**  
cour. 12,00  
**5,99**

**Après-rasage revitalisant**  
Apaise et hydrate la peau, lui conférant un effet de fraîcheur. Légèrement parfumé. 100 ml **222-701-5**  
cour. 12,00  
**5,99**

## BLACK SUEDE



**Eau de toilette**  
*fraîche et aromatique*  
Bergamote, cuir doux et mousse de chêne. 100 ml **222-427-9**  
cour. 32,00  
**18,99**

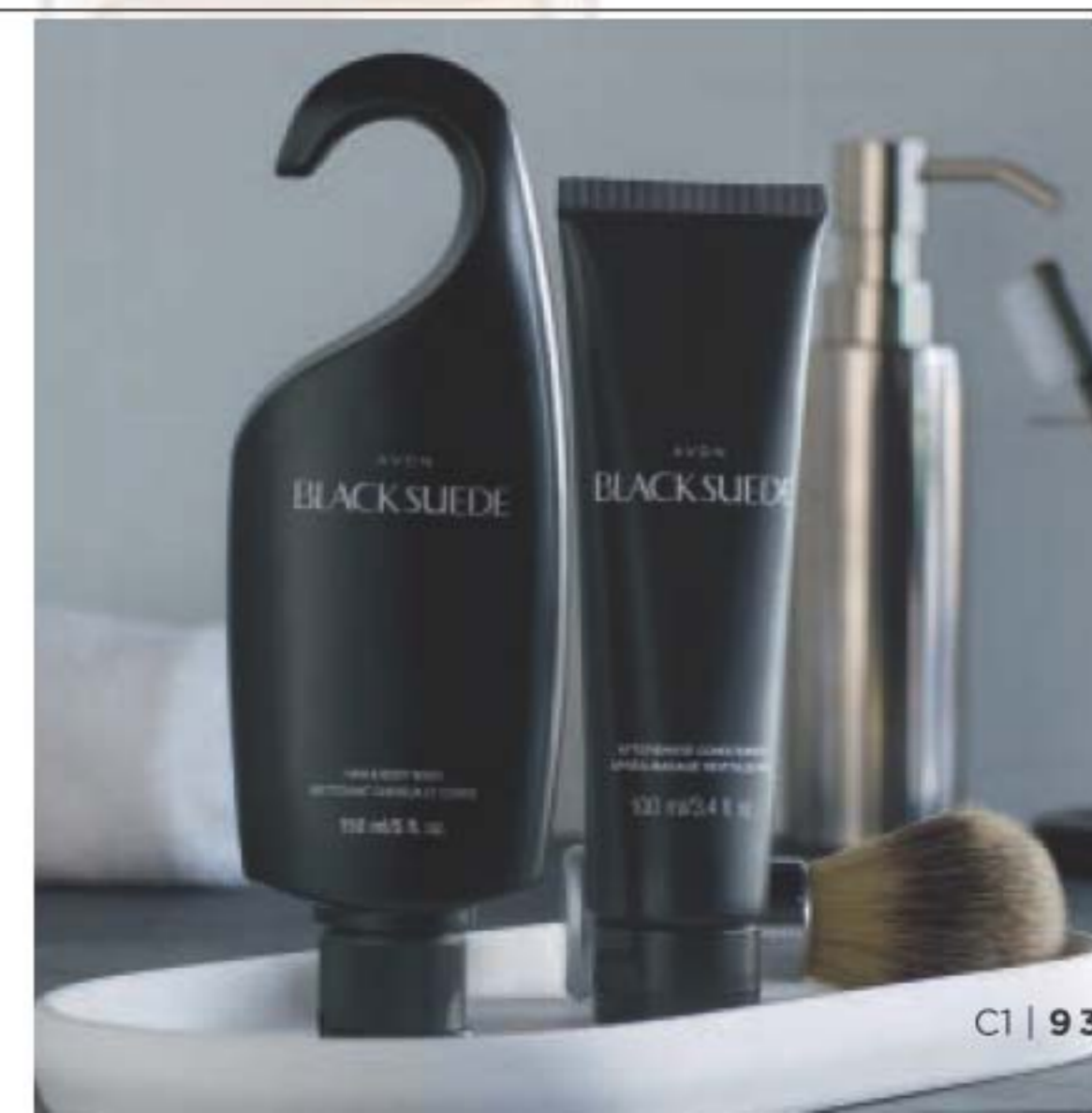

## LEGENDARY STUDIO 1886

Rehaussez son rituel de soins



### Eau de toilette fraîche et aromatique

Le citron vivifiant laisse place à la lavande nette pour un départ tout en fraîcheur. S'ensuivent des notes de patchouli et d'ambre salé, qui procurent complexité et profondeur à cette fragrance des plus mémorables. 50 ml  
**222-706-0**  
cour. 70,00  
**55,00**



### Gel hydratant tout-en-un fraîche et aromatique

Formule légère qui adoucit la barbe et aide à apaiser la peau irritée après le rasage. 150 ml  
**222-906-0**  
cour. 28,00  
**21,99**

### Nettoyant pour les cheveux et le corps tout-en-un fraîche et aromatique

Riche formule crémeuse qui confère une sensation propre et un léger parfum. 200 ml  
**222-847-3**  
cour. 28,00  
**21,99**

## GENTOLOGY POUR HOMME des soins simples et efficaces



nettoyant  
cheveux  
et corps

hydratant

### Nettoyant cheveux et corps 2-en-1

Nettoie la saleté et la transpiration sans dessécher la peau. Avec aloès et extraits de plantes pour aider à calmer, à rafraîchir, à énergiser et à désodoriser. Sans parabènes ni huile minérale. Dermatotesté. 300 ml **222-371-8**  
cour. 23,00  
**18,99**

### Hydratant soin complet

Formule pratique combinant lotion et essence qui tonifie, hydrate et aide à lisser l'aspect des rides. Utilisez-le matin et soir sur le visage, le cou et le corps après le nettoyage et le rasage. Avec aloès, extraits de plantes et d'agrumes, et niacinamide. Sans parabènes ni huile minérale. Dermatotesté. 150 ml **222-371-7**  
cour. 23,00  
**18,99**



# Mousser. Parfumer. Répéter.

Shampoings luxueux parfumés aux fragrances classiques Avon pour sublimer votre douche.

## Shampooing

Mousse riche, nourrissante et merveilleusement parfumée qui nettoie et protège les cheveux sans les alourdir. Formule légère, qui laisse les cheveux d'aspect doux, sain et lustré. Assez doux pour tout type de cheveux. Ch., 350 ml

## Rare Pearls

Offrez-vous le luxe des notes de magnolia chatoyant, de poivre blanc et de bois de rose crémeux.

**223-251-9**  
19,00 OU...

## Far Away

Succombez au mélange exotique de freesia, de jasmin diaphane et d'ambre séduisant.

**222-950-0**  
19,00 OU...

## Haiku

Profitez du mélange harmonieux de yuzu japonais, de muguet délicat et de bois blonds.

**223-252-0**  
19,00 OU...

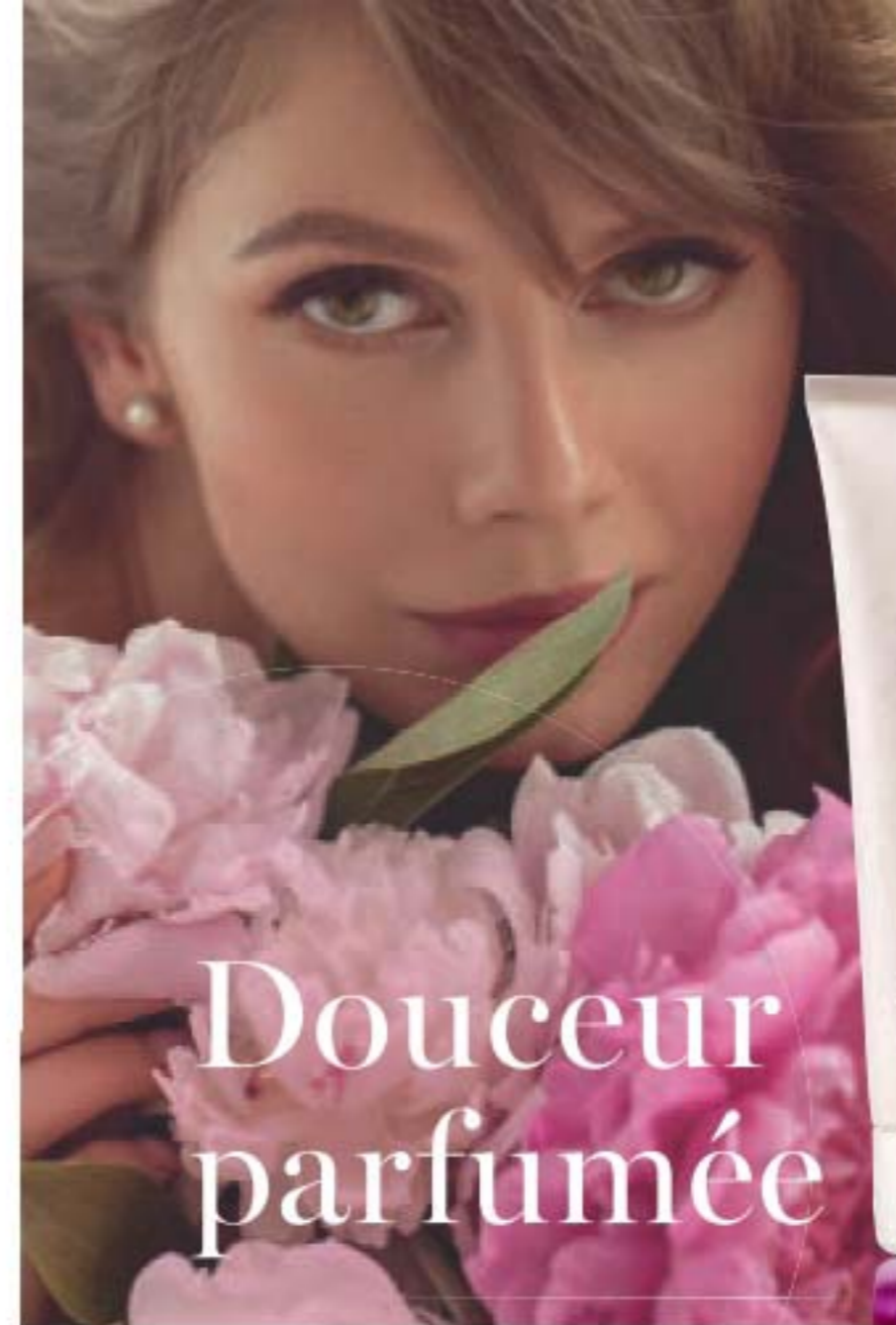

Douceur  
parfumée

## HYDRATANTS

### Lotion pour le corps

Ch., 200 ml



Rare Pearls  
**102-953-3**  
Far Away  
**382-962**  
Haiku  
**155-600**  
cour. 17,00  
**8,99 CH.**



### Baume de beauté

Ch., 150 ml

Imari <b>222-701-8</b>	Odyssey <b>222-623-4</b>
Sweet Honesty <b>222-623-0</b>	Far Away <b>222-702-0</b>
Haiku <b>222-702-2</b>	Night Magic <b>222-623-2</b>
Timeless <b>222-623-1</b>	Candid <b>222-623-3</b>
	cour. 12,00 <b>5,99 CH.</b>

**À COMBINER AU CHOIX | 2 POUR 22,00**

PAGE 96 SEULEMENT

Pour profiter de l'offre, veuillez commander en multiples de 2.

# VDL LE BAUME LÈVRES REVISITÉ

Avec son concept amusant et sa formule unique, ce rouge à lèvres est une combinaison parfaite de couleur subtile et de soin adoucissant.

## HYDRATANT

**Rouge à lèvres cubique éclat marbré Expert Couleur VDL**  
Formule à 80 % d'huile hydratante qui revitalise instantanément les lèvres, leur procure un lustre durable ainsi qu'une teinte rosée naturelle. Sa forme carrée biseautée unique en deux tons marbrés permet une application précise. 3,3 g  
cour. 40,00  
**32,00**

**ROSE EN  
FLORAISON**  
222-314-2

**CORAIL  
BIENHEUREUX**  
222-314-3

**MENTHE  
ADORABLE  
(INCOLORE AVEC  
MENTHOL)**  
222-314-4

## À TROIS TONS



Rouge Triple  
222-314-5



Rose Triple  
222-314-6



Pêche Triple  
222-314-7



## LÈVRES TRIPLEMENT BELLES

BASE, BAUME ET TEINTE

### Bâton lèvres Triple Teinte VDL

- Formule à trois tons qui crée un effet iridescent de couleur lustrée et diaphane pour des lèvres d'apparence plus douce et pulpeuse.
- Avec gelée royale hydratante et huile d'ester nourrissante.
- Doux fini brillant et radieux.

3,5 g  
cour. 33,00  
**26,00**



La mannequin porte le stick gel crémeux VDL en Petit Chaperon.



Floege  
222-465-1

Petit Chaperon  
222-465-3



Flocon Rosé  
(perles ultrafines)  
222-465-2

Gretel  
222-465-4



Petit Chaperon

### Stick gel crémeux VDL

S'applique fluidement et s'estompe aisément. Couleur douce et crémeuse en gel. Couvrance modulable, diaphane à moyenne, au fini lustré. Formule infusée d'antioxydants, d'extraits botaniques et de beurre de karité hydratant. 7,3 g  
cour. 46,00  
**37,00**

## BASE POUR LES YEUX

### Base pour les yeux Expert Couleur VDL

Rehausse les teintes de l'ombre à paupières pour un résultat plus radieux et vibrant. Infusée de poudre de perle noire de Tahiti et de protéine de soie bonnes pour la peau. Ch., 6,5 g  
cour. 35,00  
**28,00 CH.**



**ORIGINAL**  
Idéale pour le maquillage de tous les jours.  
**222-935-0**

**SÉRÉNITÉ**  
Pour les ombres mates ou pour illuminer les yeux ternes.  
**222-935-1**

**CHATOYANT**  
Super seule ou pour rehausser l'éclat de votre ombre.  
**222-935-2**

**VDL****Base de teint Rosé Parfait Lumilayer**

Confère à la carnation un aspect sain et radieux au fini lisse et velouté. Hydrate instantanément, atténue l'aspect des pores et uniformise l'apparence du teint. Infusée d'eau de rose de Damas, d'huile d'enfleurage de rose et d'alchémille.

30 ml **222-935-3**  
cour. 60,00  
**46,00**

NOTRE BASE  
TOP VENDEUSE!

**Coussin base de teint avec plaque métallique Lumilayer**

Avec la technologie Lumilayer VDL<sup>MC</sup>. Parfait pour les retouches tout-aller. Infusé de vitamine C éclaircissante et de niacinamide.

Voile les pores, prépare la peau et peaufine le teint. Comprend un coussin de recharge et deux houppettes.

Ch. coussin, 15 g  
**222-307-0**  
cour. 72,00  
**58,00**

**MATIFIEZ**

Atténue les pores et les ridules et chasse la luisance.

**Base de teint Voile Satiné**

Infusée d'eau de prune pour régénérer la peau d'une hydratation intense et d'huile d'enfleurage de rose pour améliorer l'élasticité et la texture de la peau avec le temps.

30 ml **222-307-8**  
cour. 58,00  
**46,00**

**BRILLEZ**

Améliore la tenue du fond de teint, procurant une texture soyeuse et durable.

**Base de teint Lumilayer**

Avec la technologie Lumilayer VDL<sup>MC</sup>. Illumine le teint, volumise et sculpte la peau, lui conférant plus de dimension. Se porte seule, sous le fond de teint ou comme rehausseur diaphane.

30 ml **222-306-8**  
cour. 58,00  
**46,00**

**ILLUMINEZ**

Un mélange scintillant de perles qui absorbe et réfléchit la lumière, créant un éclat radieux.

**Base de teint Éclat Frais Lumilayer**

Avec la technologie Lumilayer VDL<sup>MC</sup>. Contient plus de 70 % d'essence hydratante qui lisse la peau et lui procure une hydratation continue toute la journée.

30 ml **222-306-9**  
cour. 58,00  
**46,00**

**belif x VDL**

Sans huiles minérales, parfums, ni colorants synthétiques.

**Crème aqueuse éclat**

Formule à base d'eau qui enrobe la peau, lui procurant instantanément hydratation et éclat.

Sa texture onctueuse et soyeuse s'absorbe aisément et uniformise le teint, créant une base lumineuse parfaite pour le maquillage. Sans huiles minérales, parfums, ni colorants synthétiques.

Végétalienne. 75 ml  
**222-464-4**  
cour. 94,00  
**79,00**

**Bruine fixante hydra éclat**

Formule légère 2-en-1 qui prépare la peau, puis fixe le maquillage pour laisser un fini naturel et radieux. Bruine ultrafine aux ingrédients hydratants qui préserve la fraîcheur du maquillage, même par temps très humide. Utilisez-la avant le maquillage pour une peau fraîche et éclatante, et après pour le fixer et le rafraîchir au cours de la journée.

100 ml **222-464-8**  
cour. 65,00  
**54,00**  
DERNIÈRE FOIS DANS LA BROCHURE!  
TANT QU'IL Y EN AURA

**Base de teint hydra éclat**

En gel à base d'eau avec microperles hydratantes qui soulagent la peau sèche. Comble et lisse l'aspect des ridules et des pores. La peau paraît fraîche et radieuse avec un doux fini voilé. Des ingrédients capteurs d'humidité aident à préparer la peau pour optimiser la tenue du maquillage.

Végétalienne. 30 ml **222-464-6**  
cour. 70,00  
**59,00**



Traditions d'herboristes à l'épreuve du temps combinées à la science coréenne moderne des soins de la peau.



### crème-gel légère pour le visage

Augmente l'hydratation de 70 %\*

**Pour la peau sèche, le teint terne et la texture inégale**

Cette crème-gel rafraîchissante et ultralégère à base d'eau améliore visiblement l'élasticité de la peau. La peau paraît saine, lisse et souple. Convient à la peau sensible.

Format courant  
50 ml **222-400-9**  
50,00

Format d'essai  
25 ml **222-401-2**  
29,00

### crème riche pour le visage

26 heures d'hydratation intense\*

**Pour la peau sèche et la perte d'élasticité et de fermeté**

Une crème légère et somptueuse à la texture réconfortante et onctueuse. Elle confère à la peau une apparence lisse et souple avec une sensation nourrie en profondeur et une hydratation durable. Convient à la peau sensible.

Format courant  
50 ml **222-401-6**  
50,00

Format d'essai  
25 ml **222-401-7**  
29,00



### crème riche pour les yeux

26 heures d'hydratation autour des yeux\*

**Pour la peau sèche et la perte d'élasticité et de fermeté**

Cette crème légère pour les yeux rafraîchit au contact et aide à raffermir et à lisser la peau autour des yeux pour une application uniforme du maquillage. 25 ml **222-319-0**  
60,00

### crème-gel légère à l'aloès

84 % des personnes ont ressenti une peau à la sensation apaisée en juste 7 jours\*\*.

**Apaise la peau sèche et irritée sujette aux rougeurs**

Cette formule hydratante avec extrait d'aloès apaise instantanément la peau. Son mélange multiniveaux d'acide hyaluronique pénètre les couches de l'épiderme pour une hydratation intense, et la vitamine E confère un teint d'aspect lisse et uniforme. 50 ml **223-213-2**  
50,00



\*D'après une étude clinique.  
\*\*D'après une étude de perceptions des consommateurs(trices).

# Découvrez les bienfaits des sérums belif



**92 %**  
des personnes  
ont remarqué  
une amélioration  
de la texture  
de la peau en  
une semaine\*

## APH (acide polyhydroxylé)

Aide à exfolier en douceur et à maintenir la barrière hydrolipidique de la peau.

## AHA (acide alpha-hydroxylé)

Aide à éliminer la peau morte et à visiblement atténuer les variations de coloration.



**88 %**  
des personnes ont  
remarqué une peau  
plus douce et  
élastique en  
une semaine\*

## Niacinamide (vitamine B3)

Aide à visiblement améliorer l'aspect des pores dilatés tout en contrôlant l'excédent d'huile.

## Acides aminés

Aident à améliorer la texture inégale de la peau et à atténuer l'aspect des pores.



**98 %**  
reconnaissent que le produit  
a amélioré l'apparence  
des ridules et de la peau  
tout en procurant une  
hydratation en profondeur

## Ingrédients botaniques :

**CÉDROL**  
Rehausse l'élasticité et la fermeté de la peau

**ASTER D'HIVER**  
Procure un effet antioxydant

**HYDROCOTYLE (CICA)**  
Aide à apaiser la peau et à augmenter sa fermeté



## sérum resurfaçant

APH/AHA 10 %

### Pour le teint terne et la texture inégale

Avec APH + AHA 10 %, ce puissant sérum exfolie la surface de la peau efficacement et en douceur pour en améliorer le teint et la texture et révéler une apparence plus fraîche et jeune. Le chèvrefeuille aide à revitaliser la peau pour lui conférer un aspect plus radieux. 50 ml

**222-486-8**  
**65,00**

## sérum revitalisant

niacinamide/acides aminés 10 %

### Pour la perte d'élasticité et de fermeté, et pour l'aspect des pores

Composé de niacinamide, d'une solution d'acides aminés et d'un mélange d'herbes, ce sérum puissant aide à réduire l'apparence des pores, pour une peau d'aspect plus lisse. L'huile d'églantier aide à stimuler la production de collagène pour conférer à la peau un aspect raffermi. 50 ml

**222-486-6**  
**65,00**

## NOUVEAU

## soin défenseur de jeunesse - véritable bombe anti-âge

**pour les ridules et les rides, l'aspect des pores, et la perte d'élasticité et de fermeté**  
Sérum riche en antioxydants qui aide à réduire l'apparence des pores dilatés et à rehausser l'élasticité pour une peau d'apparence plus lisse et rajeunie. Sa texture de gel riche est rapidement absorbée. Contient des céramides nourrissants, trois formules à base d'herbes et des ingrédients émoullissants. 50 ml

**222-841-9**  
**80,00**

## COMMENT UTILISER LES SÉRUMS BELIF:

Après avoir nettoyé la peau, appliquer uniformément une mince couche sur le visage et le cou, puis masser jusqu'à absorption complète. Afin d'obtenir des résultats optimaux, utiliser chaque jour, matin et soir, et faire suivre de votre hydratant belif préféré.

\*D'après une étude de perceptions des consommateurs(trices).

**ENS. 2 PIÈCES**  
un vapo format  
voyage et  
une recharge



### brume aqua bomb

96 % des personnes ont ressenti  
une peau revitalisée\*

#### UN JET DE FRAÎCHEUR HYDRATANTE

Brume ultrafine, légère et rafraîchissante  
qui hydrate la peau, lui conférant un éclat  
sain et radieux. Vapo format voyage et  
recharge. Utilisez-la au besoin au cours  
de la journée, sous ou sur le maquillage.  
60 ml ch. **222-917-1**

**45,00 L'ENS. DE 2 PIÈCES**

\*D'après celles qui ont exprimé une opinion dans le cadre  
d'une étude de perceptions des consommatrices.

### masque de nuit aqua bomb POUR LA PEAU SÈCHE D'ASPECT TERNE ET FATIGUÉ

Revitalise la peau d'une hydratation explosive  
et lui confère un aspect plus lisse, élastique  
et radieusement sain. Avec bruyère écossaise,  
une herbe reconnue pour sa capacité à  
soulager la peau sèche. Formule légère à  
texture gélifiée. Utilisez-le après l'hydratant  
ou à sa place. Rincez-le au réveil. 75 ml  
**222-916-5**

**45,00**

### gelée nettoyante

#### POUR LA PEAU SÈCHE, LE TEINT TERNE ET LA TEXTURE INÉGALE

Formule en gelée moussante. Procure  
une hydratation explosive comme  
la crème-gel légère. Ses ingrédients  
nettoyants à base d'acides aminés  
et de glycérine démaquillent en  
douceur sans dessécher la peau.

160 ml **222-316-8**

**34,00**

\*\*D'après une étude de perceptions des consommatrices.

97 % des  
femmes  
ont ressenti  
un effet de  
nettoyage en  
douceur\*\*



# une promenade en forêt



### eau de parfum the woods

#### FRAÎCHE ET SUCRÉE

Une florale aux accents de  
verdure qui vous invite à une  
promenade dans les bois, un lieu  
où belif a découvert les secrets  
des remèdes à base de plantes.  
La fragrance s'ouvre sur des notes  
revigorantes de zeste de citron et  
de bambou frais, intensifiées par des  
effluves de fleurs de poirier et de  
nénuphars, le tout enveloppé de  
la chaleur sophistiquée de l'ambre  
et du musc, procurant une sensation  
fraîche et énergisée. 50 ml

**222-921-0**  
cour. 80,00  
**65,00**

COLLECTION SCULPTANTE

*Isa Knox*

**LXNEW Platinum**

*Défiez la gravité avec  
de l'extrait raffermissant  
d'hibiscus biologique*

*Des formules novatrices infusées  
d'extrait d'hibiscus, de peptides et  
d'autres ingrédients antiâge aident  
la peau à paraître resculptée et  
remontée sous tous les angles.*



**AIDE À RESSERRER  
L'ASPECT DES  
CONTOURS DU VISAGE**

**Sérum-huile**

Avec peptides rehausseurs de collagène et d'antioxydants rajeunissants, il aide à visiblement lisser les rides pour une peau d'apparence raffermie, lissée et remontée. 40 ml **223-197-7** cour. 80,00 **64,00 OU GRATUIT**

VOIR L'OFFRE CI-DESSOUS

**ATTÉNUÉ L'ASPECT  
DES RIDES**

**Crème de nuit**

Infusée de céramides, de squalène et de beurre de karité, elle resserre visiblement l'aspect des contours du visage et atténue l'apparence des rides pour une peau qui paraît plus ferme, plus lisse et plus définie. 50 ml **223-197-5** cour. 70,00 **56,00**

**REVITALISE, SCULPTE ET REMONTE  
L'ASPECT DE LA PEAU**

**Crème de jour**

Avec des céramides lissants qui hydratent en profondeur, elle resserre visiblement les contours du visage et atténue l'aspect des rides pour une peau qui paraît plus ferme, plus lisse. 50 ml **223-197-6** cour. 70,00 **56,00**



**LA PEAU AUTOUR DES  
YEUX PARAÎT RESSERRÉE**

**Crème pour les yeux**

Avec panthénol hydratant et antioxydants revitalisants pour conférer à la peau délicate autour des yeux un aspect plus ferme, plus clair et plus défini. 25 ml **223-197-8** cour. 70,00 **56,00**

**SÉRUM** FORMAT COURANT **GRATUIT**

à l'achat de 2 produits des pages 108-109  
(valeur de 80,00)

En cas de demande plus forte que prévu, Avon se réserve le droit de remplacer un produit par un autre produit de valeur égale ou supérieure

# Isa Knox Anew LX Ultimate

*Atténuez l'apparence des rides et des ridules*

*Spécialement formulé avec du paeonol, notre extrait unique provenant de pivoines rares récoltées à leur apogée est transformé en composé exclusif pour conférer une apparence rajeunie dépassant les attentes.*

## **Double crème de nuit rajeunissante**

Formule en deux étapes infusée de paeonol et d'huile de macadamia. La crème volumisante (rose) avec extrait de son de riz aide à visiblement regalber la peau. La crème raffermissante (blanche) avec peptides favorise la production de collagène et d'élastine. Ch., 25 ml **222-443-8**  
cour. 70,00  
**56,00**



## **Sérum pour les yeux rajeunissant**

Infusé de paeonol et de céramides, ce sérum aide à visiblement atténuer l'aspect des ridules, des cernes et des bouffissures de la région des yeux. 30 ml **222-444-0**  
cour. 70,00  
**56,00**

## **Crème de jour rajeunissante**

Cette crème multiusage infusée de paeonol atténue visiblement l'aspect des rides et améliore l'élasticité, l'éclat et l'apparence de la texture de la peau. La muscade aide à uniformiser le teint et à apaiser la peau. 50 ml **222-443-7**  
cour. 70,00  
**56,00**



SOINS VISAGE

*Formule lustrée et hydratante pour des lèvres lisses et soyeuses*

## **NOUVEAU**

### **Baume lèvres teinté rajeunissant Isa Knox Anew LX Ultimate**

Somptueux baume, infusé de paeonol, qui procure une hydratation durable. Se porte seul ou sur le rouge à lèvres. 3,4 g  
Rose **223-199-3**  
Rouge **223-199-4**  
cour. 35,00  
**29,99 CH.**



☉ Crème écran solaire à large spectre  
FPS 25 Multi-Performance format d'essai  
La peau paraît visiblement raffermissée  
et moins ridée. 15 g 122-904-5  
Valeur de 21,00



FORMAT  
POUR 2  
SEMAINES  
D'ESSAI!

**SEULEMENT 2,99**  
AVEC CHAQUE ACHAT  
DE LA CAMPAGNE 1  
DERNIÈRE FOIS DANS LA BROCHURE!  
TANT QU'IL Y EN AURA

Crème écran solaire à large spectre  
FPS 25 Multi-Performance  
La peau paraît visiblement raffermissée et  
moins ridée. Atténue remarquablement  
les signes multiples de l'âge. 50 g  
122-903-9  
cour. 59,00  
**33,99**



Crème de nuit  
Multi-Performance  
La peau paraît  
rajeunie au réveil.  
50 g 122-904-2  
cour. 59,00  
**33,99**

Crème de  
nuit Multi-  
Performance  
format d'essai  
15 g 122-357-0  
cour. 21,00  
**11,99**  
DERNIÈRE FOIS  
DANS LA BROCHURE!  
TANT QU'IL Y EN AURA



FORMAT  
POUR  
2 SEMAINES  
D'ESSAI!

Système yeux Multi-Performance  
Traitement 2-en-1 pour une peau  
d'aspect plus ferme et plus lisse  
autour des yeux. Crème, 15 g;  
élixir, 2,5 g 122-538-2  
cour. 59,00  
**33,99**



# Révélez un éclat suprême

*Une expérience de luxe suprême vous attend grâce à ce duo rajeunissant qui améliore remarquablement l'aspect de la peau!*

## Double élixir Ultimate Supreme

Deux formules novatrices: un sérum unique et un mélange somptueux d'huiles précieuses se combinent en un élixir suprême 3X plus puissant qu'un sérum seul. Sérum/huile, 20 ml ch.  
222-400-7  
cour. 84,00  
**55,00 ou...**

### INGRÉDIENTS CLÉS:

- **EXTRAIT DE PERLES NOIRES RARES DE TAHITI** - Reconnu pour rehausser la capacité de la peau à retenir l'hydratation; voyez une différence remarquable de l'apparence des rides profondes et de l'éclat de la peau.
- **HUILE DE CAMÉLIA** - Riche en acides gras essentiels, elle aide à améliorer la texture et la fermeté de la peau.
- **HUILE D'ARGAN** - Appelée « or liquide », cette huile est riche en vitamine E pour visiblement infuser la peau d'une hydratation éclatante.



**STIMULE LA CIRCULATION**  
et favorise l'absorption des sérums et des hydratants

## Masseur activateur de jeunesse Éclat D'or Avon

Rouleaux plaqués chrome. Masse en profondeur le visage et le décolleté pour aider à raviver et à raffermir la peau fatiguée montrant des signes de stress. Après avoir appliqué le sérum et tout autre soin de la peau, roulez le masseur en mouvements ascendants sur le front, les joues et le cou. 15 cm de long.  
221-932-0  
cour. 70,00  
**55,00 ou...**

**LES 2  
POUR  
95,00**

896-392-4  
PAGE 113

**Crème de jour FPS 25  
format d'essai**

L'aspect de la mâchoire est visiblement remonté et raffermi.  
15 g **244-708**

Valeur de 21,00



FORMAT  
POUR 2  
SEMAINES  
D'ESSAI!

**SEULEMENT 2,99**  
**AVEC CHAQUE ACHAT  
DE LA CAMPAGNE 1**  
DERNIÈRE FOIS DANS LA BROCHURE!  
TANT QU'IL Y EN AURA

**Crème de nuit**

En une nuit,  
la peau semble  
plus lisse. 50 g  
**106-588-4**  
cour. 59,00  
**33,99**



FORMAT  
POUR  
2 SEMAINES  
D'ESSAI!

**Crème de nuit  
format d'essai**

15 g **106-722-2**  
cour. 21,00

**11,99**  
DERNIÈRE FOIS  
DANS LA BROCHURE!  
TANT QU'IL Y EN AURA



**Crème de jour FPS 25**

L'aspect de la mâchoire est visiblement remonté et raffermi.  
50 g **244-709**  
cour. 59,00

**33,99**



**Crème yeux et lèvres**

Applicateur double.  
15 g **429-062**  
cour. 59,00  
**33,99**

**Crème pour  
le cou et  
le décolleté  
Firm and Sculpt**

La peau paraît visiblement lissée et resserrée. Utilisez-la le soir. 50 g  
**116-652-7**  
cour. 59,00  
**33,99**



# Duo dynamique!



TOURNE À 360°

**STIMULE LA CIRCULATION**  
et favorise l'absorption  
des sérums et des  
hydratants

**Sérum optimisant**  
Rehausse les bienfaits de tout programme de soins. Améliore l'aspect des rides ainsi que l'éclat, la fermeté et la texture de la peau. Utilisez-le après avoir nettoyé la peau, comme traitement avant l'hydratant. 30 ml **106-273-6**  
cour. 63,00  
**38,99** ou...

**Masseur activateur de jeunesse  
Éclat D'or Avon**  
Rouleaux plaqués chrome. Masse en profondeur le visage et le décolleté pour aider à raviver et à raffermir la peau fatiguée montrant des signes de stress. Après avoir appliqué le sérum et tout autre soin de la peau, roulez le masseur en mouvements ascendants sur le front, les joues et le cou. 15 cm de long.  
**221-932-0**  
cour. 70,00  
**55,00** ou...

EN COMPLÉMENT  
DES HYDRATANTS  
pour lisser, raffermir  
et hydrater la peau

**LES 2  
POUR  
85,00**

**896-386-2**  
PAGE 115

**Lotion écran solaire à large spectre FPS 25 Reversalist Complete Renewal**

Formule légère.  
50 ml **102-973-4**  
cour. 56,00  
**32,99**

**DERNIÈRE FOIS DANS LA BROCHURE!  
TANT QU'IL Y EN AURA**

**Crème écran solaire à large spectre FPS 25 Reversalist Complete Renewal**

Renouvelle l'aspect de la peau tout au long de la journée.  
50 g **432-025**  
cour. 56,00  
**32,99**

**DERNIÈRE FOIS DANS LA BROCHURE!  
TANT QU'IL Y EN AURA**



Formule à base de la technologie **Tri-Elastinex** qui agit sur les couches sous la surface de la peau pour **atténuer l'aspect des rides et des ridules** comme jamais auparavant.

Cible les signes visibles de la fatigue et du stress pour conférer à la peau un aspect plus jeune et radieux.

**Crème écran solaire à large spectre FPS 25 Vitale**

Revitalise la peau d'aspect fatigué. 50 g  
**101-067-3**  
cour. 56,00  
**32,99**

**DERNIÈRE FOIS DANS LA BROCHURE!  
TANT QU'IL Y EN AURA**



**LES DEUX  
AVEC FPS 25**

Avec le complexe VitaTone

**Lotion écran solaire à large spectre FPS 25 Vitale**

Formule légère sans huile qui rétrécit l'aspect des pores et égalise l'aspect du teint. 50 ml  
**103-988-9**  
cour. 56,00  
**32,99**

**DERNIÈRE FOIS DANS LA BROCHURE!  
TANT QU'IL Y EN AURA**

# Hydrater et protéger

Cible la peau déshydratée et les rides pour aider à protéger des effets dommageables du soleil et des agresseurs environnementaux. Formule de pointe avec antioxydants et rétinol qui atténue l'aspect des dommages visibles sur la peau depuis des années.



**FPS 50**

Formule avec des propriétés hydratantes qui ciblent les effets du vieillissement pour aider à protéger des agresseurs environnementaux. Cette crème atténue l'aspect des rides, des ridules et des taches de soleil.



**Lotion écran solaire à large spectre FPS 50**

Non parfumée. Convient à la peau sensible. Utilisez-la le matin. 30 g  
cour. 56,00

**Crème regain en profondeur**

Non parfumée. Convient à la peau sensible. Utilisez-la le soir. 30 g  
cour. 56,00

**LES 2  
POUR  
50,00**

**896-292-7  
PAGE 117**

# MASQUE

RELAXANT POUR LES YEUX



**COUVRE BIEN  
LES YEUX**

pour un effet  
optimal

APAISE  
*et relaxe*

CE MASQUE À L'ARGILE PROCURE UNE FRAÎCHEUR BIENFAISANTE. IL AIDE À RÉDUIRE L'ASPECT DES BOUFFISSURES ET SOULAGE LE STRESS. C'EST UNE MERVEILLEUSE FAÇON DE COMMENCER, OU DE CLORE, UNE JOURNÉE BIEN OCCUPÉE!

**CÔTÉ À L'ARGILE**

pour une sensation  
rafraîchissante plus  
intense

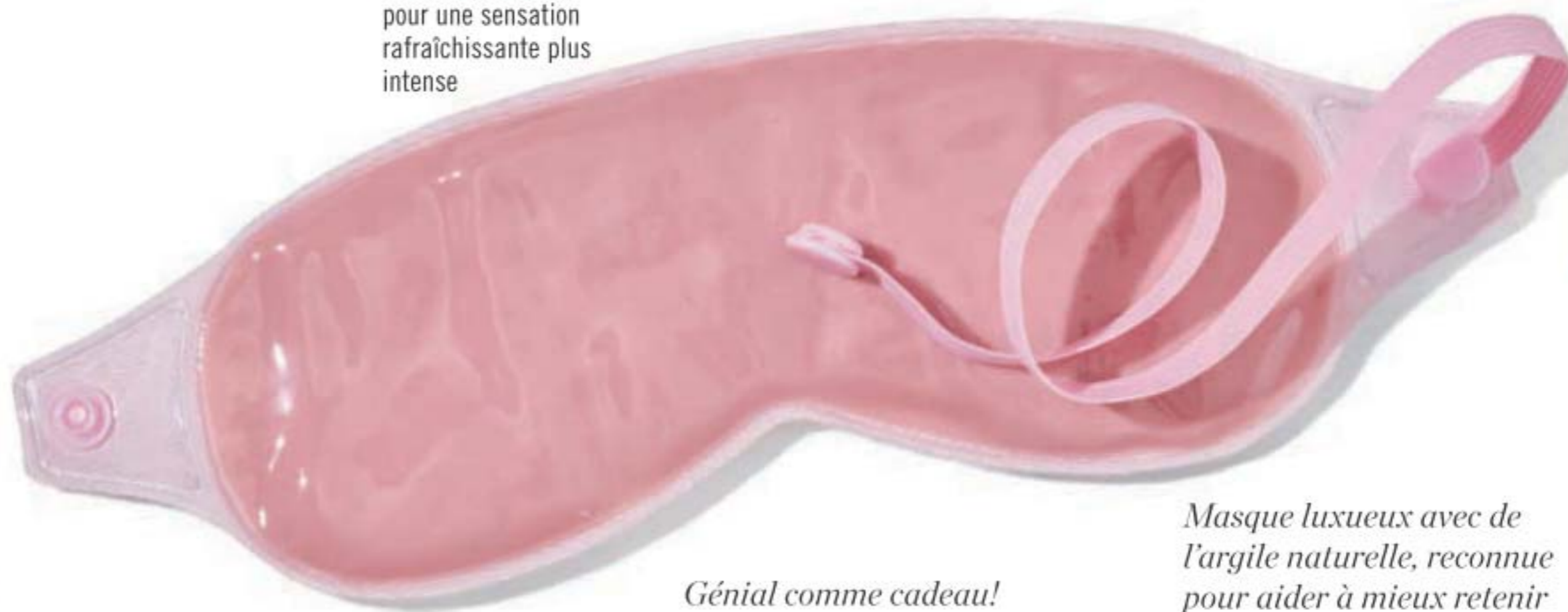

*Génial comme cadeau!*

*Masque luxueux avec de l'argile naturelle, reconnue pour aider à mieux retenir la fraîcheur que le gel.*

**BANDE ÉLASTIQUE**

pour tenir  
confortablement



**CÔTÉ PELUCHEUX**

pour une sensation  
légèrement rafraîchissante

**NOUVEAU**

🕒 **Masque rafraîchissant pour les yeux à l'argile**  
Pour une fraîcheur apaisante, mettez le masque au réfrigérateur pendant au moins 30 minutes avant l'utilisation. Argile naturelle, PVC, polyester. Réutilisable, non toxique. 18 x 8 cm. Essuyer pour nettoyer. Unitaille. **224-493-3**  
**18,00 ou...**

SEULEMENT  
**9,99**

AVEC CHAQUE ACHAT  
DE CETTE BROCHURE  
(excluant les pages 118-119)

# NETTOYANTS

POUR TOUT TYPE DE PEAU

Choisir le bon nettoyant pour votre type de peau peut faire toute la différence.



**TYPE DE PEAU**

Pour peau mixte, normale, sèche ou grasse.

**Baume nettoyant et exfoliant 2-en-1 Isa Knox LXNEW Clean**  
Formule enrichie de panthénol (vitamine B5) et de poudre de tige de bambou qui dissout le maquillage et les impuretés. Utilisez-le avec la spatule (comprise). 100 ml **222-986-3** cour. 42,00 **36,99**



**TYPE DE PEAU**

Pour peau mixte, normale ou sèche.

**Crème nettoyante nourrissante Isa Knox LXNEW Clean**  
Somptueuse crème nettoyante infusée de panthénol (vitamine B5) et d'extraits apaisants de romarin et de saponaire. 150 ml **222-986-2** cour. 18,00 **14,99**



**TYPE DE PEAU**

Pour peau normale à grasse.

**Huile fouettée nettoyante et apaisante Isa Knox LXNEW Clean**  
Formule douce avec du panthénol (vitamine B5), de l'aloès et des ingrédients à base d'acides aminés doux dérivés de la noix de coco. 150 ml **223-124-6** cour. 24,00 **18,99**



**TYPE DE PEAU**

Pour peau mixte, normale ou sèche.

**Gel nettoyant équilibrant Isa Knox LXNEW Clean**  
Formule moussante et hydratante avec panthénol (vitamine B5) qui rétablit l'équilibre de la peau. Ingrédients à base d'acides aminés doux dérivés de la noix de coco. 150 ml **222-986-6** cour. 18,00 **14,99**



**TYPE DE PEAU**

Pour la peau sèche, terne et inégale.

**Gelée nettoyante belif**  
Formule moussante. À base d'acides aminés et de glycérine pour démaquiller en douceur sans dessécher la peau. 150 ml **222-316-8** **34,00**



**TYPE DE PEAU**

Pour la peau grasse, sujette aux éruptions.

**Nettoyant ultra-moussant Amino Fraîcheur Dr. Belmeur The Face Shop**  
Ingrédients à base d'acide salicylique et d'acides aminés pour désobstruer les pores et éliminer la peau morte. 150 ml **221-965-6** cour. 23,00 **18,00**



**TYPE DE PEAU**

Pour peau normale, sèche et sensible.

**Nettoyant moussant Rice Water Bright The Face Shop**  
Nettoyant et hydratant en un. Texture crémeuse qui crée une riche mousse. Eau de riz et extrait de saponaire pour une peau claire et radieuse. 300 ml **221-900-0** cour. 19,00 **16,00**



**TYPE DE PEAU**

Pour tous les types de peau.

**Nettoyant exfoliant doux au son de riz Rice Water Bright The Face Shop**  
Formule biologique avec de la poudre de son de riz, de l'huile de son de riz et des billes de silice hydratée pour exfolier en douceur. 300 ml **223-093-3** cour. 23,00 **19,00**

NETTOYER LA PEAU AIDE À EN ÉLIMINER L'EXCÉDENT D'HUILE, LA SALETÉ ET LE MAQUILLAGE TOUT EN LA RAFRAÎCHISSANT. IL FAUT BIEN LA NETTOYER MATIN ET SOIR AFIN DE LA DÉBARRASSER DES CELLULES MORTES ET DE DÉLOGER LES PORES.

# MASQUES

POUR LES MAINS ET LE VISAGE

Traiter la peau avec un masque dans le cadre de votre rituel de soins de nuit peut être rapide, facile et relaxant.

Solde  
HIVERNAL  
CHAUD

APPLIQUEZ LE MASQUE SUR LA PEAU PROPRE, LAISSEZ-LE EN PLACE DE 5 À 20 MINUTES, PUIS RINCEZ AVANT DE PASSER À LA PROCHAINE ÉTAPE.

**POUR LES MAINS**

Confère douceur et riche hydratation aux mains sèches et rugueuses.



**Masque pour les mains soin ciblé Rich Hand V The Face Shop**  
Imprégné d'une lotion nourrissante qui contient de l'huile de tournesol et de l'urée pour conférer aux mains sèches une sensation souple et soyeuse. Contient une paire de gants à usage unique. **223-093-4**  
**6,00 LA PAIRE OU...**

**POUR LE VISAGE**

Apaise la peau abîmée.



**Masque visage intensif Peptide Cica Dr. Belmeur The Face Shop**  
Apaise et lisse visiblement la peau, lui conférant un aspect naturellement radieux. Adhère délicatement à la peau sans l'irriter. Un masque en feuille à usage unique. **222-945-8**  
**6,00 OU...**

**POUR LE VISAGE**

Soulage l'irritation due au soleil.



**Masque apaisant pour le visage fraîcheur glaciale Aloès de Jeju The Face Shop**  
Formule gel-crème avec extrait d'aloès de Jeju. Peut être réfrigéré afin de procurer une sensation accrue de fraîcheur. Non collant. Un masque en feuille à usage unique. **223-093-6**  
**6,00 OU...**

**POUR LE VISAGE**

**NOURRISSANT**  
Aide à redonner un aspect sain de vitalité à la peau.



**Masque pour le visage The Solution The Face Shop**  
Sensation légère. Épouse confortablement les contours du visage. Semi-perméable pour favoriser l'absorption des ingrédients. Sans parabènes. Un masque en feuille à usage unique.  
**3,50 CH. OU...**

**POUR LE VISAGE**

**RAFFERMISSANT**  
Aide à redonner un aspect ferme.



**NOURRISSANT**  
avec extrait de propolis  
**222-242-9**  
**RAFFERMISSANT**  
avec collagène  
**221-967-3**  
**CORRECTEUR DE PORES**  
avec tanins  
**222-242-8**

**POUR LE VISAGE**

**SOINS DES PORES**  
Aide à rétrécir l'aspect des pores.



**À COMBINER AU CHOIX |**

Pour profiter de l'offre, veuillez

**3 MASQUES POUR 9,99** PAGES 122-123

commander en multiples de 3.

# LES OUTILS POUR FAIRE BONNE FIGURE

OFFREZ-VOUS UN **FACIAL DIGNE DU SPA** DANS LE CONFORT DE VOTRE DEMEURE.

## GROS ROULEAU

pour les joues, le menton et le front



## PETIT ROULEAU

pour la région des yeux

**Masseur à rouleaux en jade pour le visage**  
Favorise la circulation et aide à atténuer l'aspect des bouffissures et des rides. Placez le rouleau au réfrigérateur pour une sensation de fraîcheur optimale. Le jade symbolise la sérénité, la tranquillité et la pureté. Jade, fer. 15 cm de long x 6 cm de large. **220-527-1**  
cour. 20,00  
**9,99**  
QUANTITÉS LIMITÉES

## ❖ Brosse nettoyante Anew Clean

Comprend un embout. Requiert deux piles AA (non comprises). 17 cm de long x 5 cm de large. Plastique, soies en nylon. **223-158-8**  
cour. 58,00  
**39,99**

## Recharges pour brosse nettoyante Anew Clean

Ensemble de deux embouts. Plastique, soies en nylon. Remplacer l'embout tous les trois mois. 5 cm de diamètre. **223-158-9**  
cour. 24,00  
**16,99**

L'ENS. DE 2

\*Comparativement à un nettoyage à la main. Selon une étude clinique effectuée avec un nettoyant ordinaire.

## BROSSE VIBRANTE

qui nettoie 5X mieux\*



ENS. DE  
2 EMBOUTS



20+ PIÈCES

pour aider à peaufiner la carnation

## Globes rafraîchissants - ens. de 2

Avant l'emploi, mettez-les au réfrigérateur (pas au congélateur) pendant au moins 20 minutes pour les refroidir. Pour accélérer le processus de refroidissement, placez-les dans un bol d'eau froide avant de les mettre au réfrigérateur. Une fois refroidis, utilisez-les pour masser délicatement le visage et le cou. 3 x 12 cm. Verre, eau. **224-043-6**  
cour. 35,00  
**32,99 L'ENS.**  
QUANTITÉS LIMITÉES



## MASSAGE EN DOUCEUR

pour une peau d'aspect rajeuni, resserré et radieux

## LA VAPEUR

aide à éclaircir le teint

## ❖ Système de nettoyage des pores

Comprend 4 têtes, 12 filtres éponge et 6 anneaux de gel. Prise ergonomique tout confort. Passez-le doucement sur la zone en T du visage (front, nez et menton). Requiert deux piles AA (non comprises). ABS, polystyrène. **223-539-2**  
cour. 49,99  
**34,99 L'ENS.**  
QUANTITÉS LIMITÉES



## RÉSULTATS VISIBLES

Les pores fraîchement nettoyés absorbent les sérums et les crèmes plus facilement, laissant la peau plus propre, plus douce et plus radieuse.

## MODE D'EMPLOI

La vapeur prépare la peau à l'exfoliation. Placer le visage au-dessus de la vapeur pendant 10 minutes. La vapeur ouvre les pores et libère les points noirs pour faciliter l'extraction manuelle.

## ❖ Appareil à vapeur pour le visage

Exfoliez et hydratez la peau avec cet appareil électrique de qualité. ABS, résine. Électrique. **223-329-3**  
**69,99**  
QUANTITÉS LIMITÉES



## Éclat radieux



**Exfoliant lissant pour les lèvres**  
Enrichi de vitamine C antioxydante et de cristaux de sucre pour révéler des lèvres d'aspect plus lisse et doux. 20 g **222-985-9**  
cour. 48,00  
**21,99**

**Masque de nuit pour les lèvres**  
Enrichi de vitamine C antioxydante et de beurre de karité nourrissant pour revitaliser les lèvres. 20 g **222-985-6**  
cour. 48,00  
**21,99**

### Sérum pour le corps éclat Anew Vitamin C

Avec les vitamines C et E antioxydantes, il améliore visiblement la texture de la peau et en rehausse l'éclat. L'huile de tournesol apaisante et le panthénol (vitamine B5) aident la peau à préserver son hydratation essentielle. Les pigments réfléchissants procurent à la peau une apparence lumineuse. 200 ml **222-985-4**  
cour. 48,00  
**29,99**

### Huile sèche pour le corps

Formule nourrissante d'origine végétale avec vitamines C et E antioxydantes qui hydrate instantanément. Légère et non grasse. 100 ml **222-985-3**  
cour. 48,00  
**29,99**



**Masque de nuit éclat**  
Avec les vitamines C et E, de puissants antioxydants qui améliorent l'aspect de la texture de la peau et en rehaussent l'éclat. Contient aussi de la niacinamide (vitamine B3), reconnue pour améliorer l'aspect du teint. Infusé de beurre de karité et d'huile de tournesol pour aider à nourrir et à hydrater la peau. 50 ml **222-985-5**  
cour. 50,00  
**29,99**

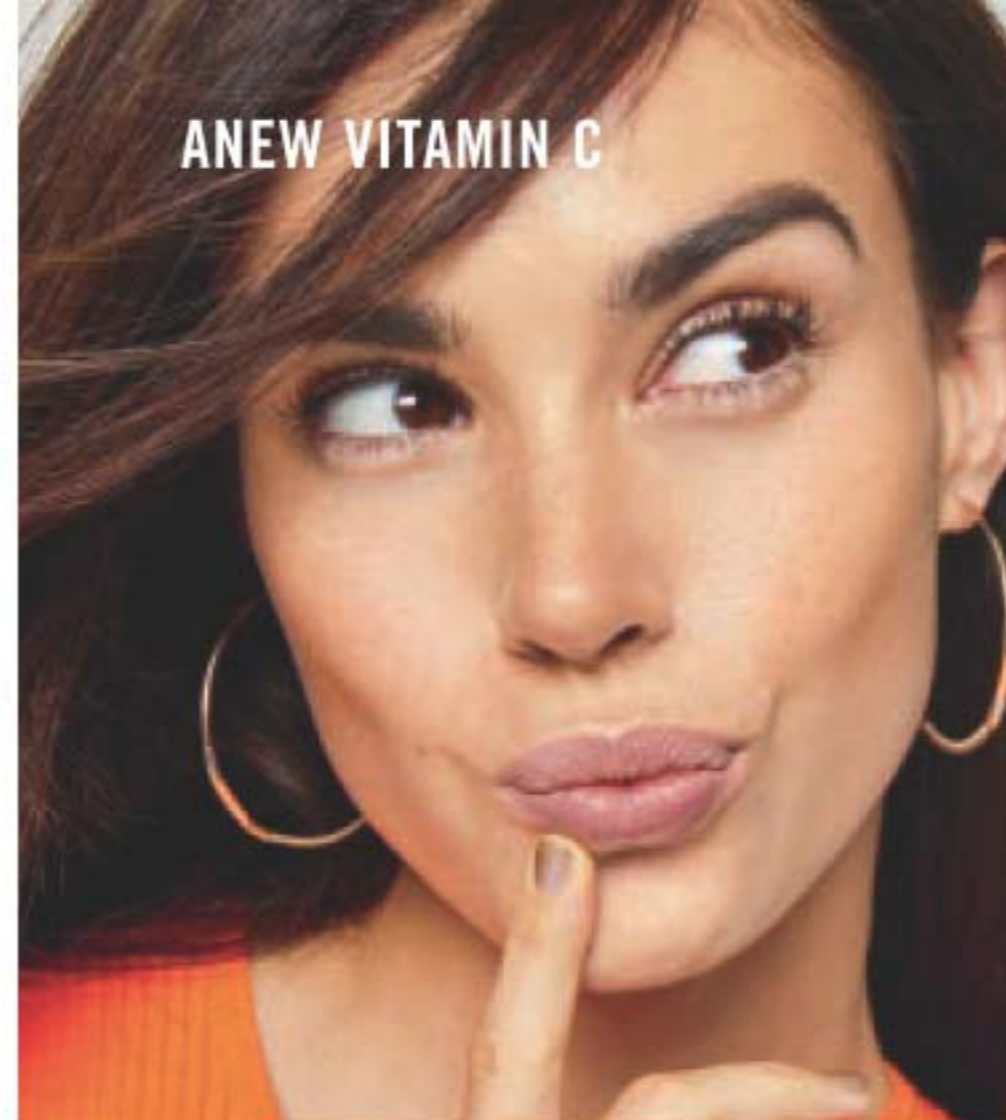

## Fini les bisous de lèvres gercées!

*Cette formule diaphane riche en vitamines C et E revitalise vos lèvres et maintient leur aspect de jeunesse.*

Solde  
HIVERNAL  
CHAUD

TRAITEMENT  
DIAPHANE POUR  
LES LÈVRES



**Traitement antioxydant pour les lèvres**  
Volumise, lisse, nourrit et protège les lèvres. Se porte seul ou sous le colore-lèvres. 3,8 g **222-256-6**  
cour. 20,00

OFFRE  
À DURÉE  
LIMITÉE  
**7,99**



# Regard vif!

88 % des femmes ont constaté une amélioration de la clarté de la région sous les yeux en deux semaines\*.

## Crème illuminatrice pour les yeux

Atténue l'aspect des cernes et confère à la région sous les yeux une apparence plus lumineuse et plus uniforme. 15 ml  
**221-940-3**  
 cour. 48,00  
**26,99**

\*D'après une étude clinique.



## Gel rafraîchissant Super Greens

Utilisé comme hydratant léger, il aide à apaiser et à rafraîchir la peau. Pour l'utiliser comme masque hydratant de nuit, appliquez-en une couche plus épaisse après un sérum, au besoin. 90 ml **222-906-9**  
 cour. 53,00  
**42,99**



## Exfoliant autochauffant

Double action avec des flocons de vitamine C et des graines naturelles. Procure une sensation de chaleur au contact de l'eau afin de dilater les pores pour éliminer les impuretés. 100 ml  
**221-072-6**  
 cour. 38,00  
**22,99**



## Hydratant sublimateur d'éclat

Le teint paraît instantanément lumineux et hydraté pour une apparence saine et radieuse. Utilisez-le seul ou sous le maquillage. 50 ml **221-940-4**  
 cour. 48,00  
**26,99**



## Crème hydratante multivitaminée Super Greens

Scelle une hydratation nourrissante essentielle. Utilisez-la quotidiennement après le nettoyant, les sérums et les traitements. 90 ml **222-907-0**  
 cour. 53,00  
**42,99**



## Crème pour les yeux Bakuchiol

Formule hydratante et revitalisante qui atténue visiblement les cernes, les rides et les ridules sans irriter la région délicate des yeux, conférant un aspect plus lisse, clair et raffermi. 30 ml **222-906-3**  
 cour. 53,00  
**42,99**



## ANEW HYDRA FUSION

### Crème-gel

Procure à la peau 72 heures d'hydratation durable, lui conférant une apparence plus lisse, rafraîchie et regalbée. 50 g **220-387-9**  
cour. 48,00  
26,99



### Traitement de nuit pour le visage

Triple le niveau d'hydratation. Avec billes de beurre de karité nourrissant. Parfum apaisant de rose. 50 g **220-851-5**  
cour. 48,00  
26,99



### Lotion écran solaire à large spectre FPS 50 Daily Beauty Defense

Appliquez-la après l'hydratant. Avec FPS 50, la protection solaire Avon la plus élevée. 50 ml **221-070-7**  
cour. 48,00  
26,99



### Sérum yeux antipoches

Formule avec de l'acide hyaluronique, de la caféine et de l'antioxydant de framboise pour des yeux d'aspect rafraîchi. L'applicateur en céramique procure une sensation de fraîcheur instantanée. 15 ml **220-388-1**  
cour. 48,00  
26,99

## ANEW HYDRA FUSION

# Hydratation intense et durable!

*Nettoyez! Nul besoin d'eau. Élimine efficacement et en douceur saleté, huile et maquillage tout en rehaussant l'hydratation.*

### Eau micellaire nettoyante

Élimine les impuretés de la peau. Convient à tout type de peau. 300 ml **220-388-3**  
cour. 20,00  
11,49 ou...



NETTOYANT  
SANS  
RINÇAGE

## OBTENEZ-EN 2 POUR 19,99

Pour profiter de l'offre, veuillez commander en multiples de 2.  
PAGE 131 SEULEMENT

Solde  
HIVERNAL  
CHAUD

ANEW CLINICAL

# Un visage d'aspect remonté!

**Sérum galbant ciblé Infinite Lift**  
Cible les pommettes, le menton, la mâchoire et les joues. Avec peptides raffermissants. Formule à base du complexe PolyPeptide Lift qui aide à raffermir et à remonter l'aspect de la peau pour un aspect rajeuni et naturel.  
30 ml **442-280**  
cour. 63,00  
**38,99 ou...**

**Crème lifting visage ThermoFirm**  
Un effet lifting en pot! En 3 jours à peine, la peau paraît resserrée, raffermie et remontée\*. Hydrate la peau sèche tout en la raffermissant.  
30 ml **220-222-5**  
cour. 56,00  
**32,99 ou...**



**APPLICATEUR À BILLE MASSANTE**  
qui favorise l'absorption du sérum dans la peau

**FORMULE AVEC LA TECHNOLOGIE SONIC D'AVON**  
qui contient une protéine de plante hydrolysée et des extraits naturels

**LES 2 POUR 52,00**

896-392-8  
PAGE 132

\*D'après les femmes qui ont constaté une amélioration dans le cadre d'une étude de perceptions des consommatrices.

ANEW ULTIMATE ET ISA KNOX LXNEW

# Maintient l'hydratation pour une peau équilibrée

SOINS VISAGE

**Système yeux Multi-Performance**  
Atténue visiblement l'aspect des pattes-d'oie et des bouffissures sous les yeux. Crème, 15 g; élixir, 2,5 g **122-538-2**  
cour. 59,00  
**33,99 ou...**

**SOIN REHAUSSEUR**  
Il aide à équilibrer le microbiome cutané, cette couche protectrice de microflore qui vit sur la peau et équilibre son pH



**TRAITEMENT 2-EN-1**  
qui confère à la peau autour des yeux un aspect plus ferme et lisse

**NOUVEAU**  
**Équilibre du microbiome Isa Knox LXNEW Clinical Booster**  
Un mélange de prébiotiques, d'extraits de probiotiques et de postbiotiques. Atténue visiblement les rougeurs en 15 minutes. La peau paraît plus saine et plus radieuse. 30 ml **223-425-1**  
cour. 56,00  
**32,99 ou...**

**LES 2 POUR 52,00**

896-393-1  
PAGE 133

# MISSION LUXEREVE

UN COMPLEXE DE FERMENTATION SPÉCIAL DÉRIVÉ D'INGRÉDIENTS NATURELS



## CRÈME

Enrichie d'huiles luxueuses et d'autres ingrédients hydratants, cette crème somptueuse confère à la peau un aspect lisse, raffermi et radieusement sain, pour une apparence regalée et rajeunie. Utilisez-la après le sérum Mission Luxereve. 50 g **222-577-0**

cour. 400,00  
**330 \$**

## SÉRUM

Formule luxueuse et revitalisante qui rehausse l'élasticité et la fermeté de la peau, lui procurant un aspect lisse et rajeuni. Utilisez-le après le nettoyant et avant d'hydrater avec la crème Mission Luxereve. 30 ml **222-577-1**

cour. 260,00  
**220 \$**

## ENSEMBLE-CADEAU SÉRUM

Comprend:

- **Rouleau en aventurine bleue pour le visage**  
En aventurine bleue du Brésil pour aider à stimuler la circulation et à favoriser l'absorption du sérum et de la crème afin d'aider à raffermir et à resserrer l'aspect de la peau tout en la rafraîchissant. 10 x 4 cm.
- **Sérum en format courant, 30 ml**
- **Crème en demi format, 25 g**

**222-909-9**  
cour. 260,00

**220 \$** L'ENS.



SOINS VISAGE

## ÉDITION LIMITÉE ENSEMBLE NETTOYANT MOUSSANT

Comprend:

- **Nettoyant moussant en format courant**  
Mousse riche qui déloge efficacement les impuretés qui obstruent les pores tout en procurant à la peau une sensation propre, hydratée et rafraîchie. 150 ml
- **Essence en format d'essai**  
Prépare la peau pour le programme Mission Luxereve avec le pouvoir d'une fermentation naturelle tout en l'hydratant en profondeur et en la lissant. Faites suivre du sérum Mission Luxereve. 20 ml

**222-909-5**  
cour. 110,00

**90 \$** L'ENS.



## ENSEMBLE ESSENCE

Une hydratation intense prépare la peau pour le programme de soins Mission Luxereve et rehausse ses pouvoirs rajeunissants et lissant. Comprend:

- **Essence en format courant**  
Utilisez-la matin et soir, après le nettoyant et avant le sérum et la crème Mission Luxereve. 110 ml
- **Sérum en format d'essai, 7 ml**
- **Crème en format d'essai, 5 g**

**222-825-7**  
cour. 125,00

**100 \$** L'ENS.



## ENSEMBLE CRÈME POUR LES YEUX

Comprend:

- **Crème pour les yeux**  
Elle aide à visiblement rétablir un aspect de fermeté et de souplesse pour la région des yeux. 15 ml
- **Masseurs en quartz rose pour les yeux**  
Deux masseurs en pierre naturelle qui procurent un effet apaisant et rafraîchissant à la région des yeux pour aider à atténuer les signes de fatigue. Forme ergonomique. Ch., 3,5 x 3,75 cm.

**222-909-8**  
cour. 255,00

**205 \$**  
L'ENS.



**DÉLOGE  
INSTANTANÉMENT  
SALETÉ ET HUILE  
DES PORES**

**Bande d'extraction  
liquide Professional**  
Appliquez sur la zone T  
(nez, front, menton)  
une ou deux fois par  
semaine. S'applique  
liquide, s'enlève  
sèche. 30 ml **410-586**  
cour. 23,00  
**12,99**



**LAISSE LA PEAU  
PROPRE, DOUCE  
ET LISSE**

**Masque minéral noir  
Pore Penetrating**  
Formule unique avec  
argile qui absorbe  
l'huile. Il change de  
couleur et rafraîchit  
pendant qu'il durcit  
tout en délogant  
la saleté! Utilisez-le 2  
ou 3 fois par semaine.  
75 ml **409-246**  
cour. 14,00  
**8,99**

**NETTOIE SALETÉ ET HUILE  
EN PROFONDEUR ET  
ÉGALISE LE TEINT**



**Exfoliant en profondeur  
Professional**  
125 ml  
**115-002-9**  
cour. 14,00  
**9,99**

**Tampons tonifiants  
clarifiants Professional**  
45 tampons.  
**124-839**  
cour. 21,00  
**12,99**

THE FACE SHOP

**DR. BELMEUR SKIN-SYNC RX<sup>MC</sup>**

avec des ingrédients de source végétale bons pour la peau.

**LA CICA EST PLUS QU'UNE TENDANCE EN BEAUTÉ:** elle est reconnue pour soulager la peau irritée, hydrater en douceur et renforcer la barrière cutanée. Elle est surnommée « l'herbe du tigre », car une légende raconte que les tigres s'y roulaient pour guérir leurs blessures.



**Crème régénératrice Cica Advanced**  
Pour la peau très sèche et abîmée.  
Avec des céramides fortifiants  
pour aider à rétablir la barrière  
hydrolipidique. 50 ml **221-900-9**  
cour. 60,00  
**48,00**

**Ampoule Peptide Cica**  
Avec un mélange  
concentré de cica et  
de peptides pour aider  
à énergiser, lisser et  
raffermir l'aspect de  
la peau. **221-966-1**  
cour. 65,00  
**52,00**

**Baume pour les lèvres  
hydratant Cica Daily Repair**  
Soulage les lèvres sèches  
et sensibles. Formule  
hydratante infusée d'huile  
de cica d'application fluide  
qui garde les lèvres douces  
et lisses. 4 g **222-915-5**  
cour. 21,00  
**18,00**

Les étiquettes des emballages peuvent varier.

# Lingettes rafraîchissantes

## Lingettes démaquillantes pour le visage

### Rice Water Bright

Rafraîchissantes à la maison et en tout lieu. Avec extrait de riz pour hydrater tout en nettoyant. Démaquillent les yeux. 50 lingettes. **221-900-8** cour. 16,00 **13,00**

L'eau de riz, la solution laiteuse obtenue après le rinçage du riz, est enrichie des **vitamines A, B et E, de minéraux et de céramides** pour aider à hydrater la peau et lui conférer un aspect radieux.



THE FACE SHOP

## Huile hydratante éclat Mango Seed Advanced

Prévient la perte d'hydratation et améliore l'éclat de la peau. Convient à la peau sèche. Matin et soir, appliquez-en 1 ou 2 gouttes en tapotant. Exempte de six parabènes\*. Dermatotestée. Végétalienne. 40 ml **221-939-8** cour. 45,00 **36,00**

## Beurre hydratant Mango Seed Advanced

Formule non grasse riche en nutriments qui confère à la peau un éclat de fraîcheur. Convient à la peau sèche. Utilisez-le matin et soir. Non gras. Exempt de six parabènes\*. Dermatotesté. Végétalien. 50 ml **221-939-9** cour. 45,00 **36,00**



\*Six parabènes exclus: méthyle, éthyle, propyle, isopropyle, butyle, isobutylparabène.

**A** hydrate en profondeur et apaise la carnation



**BIENFAITS 3-EN-1:** hydrate, apaise et rafraîchit



FORMULE EXEMPT DE CINQ ADDITIFS: parabènes, talc, colorants dérivés du goudron, huile minérale, benzophénone-3

hydrate et apaise instantanément la peau sèche et sensible



**A. Bruine apaisante et rafraîchissante Aloès de Jeju**  
Cette bruine avec 90 % d'extrait d'aloès apaise et rafraîchit instantanément le visage. Formule sans huile rapidement absorbée. Vaporisez-la sur la peau propre pour la rafraîchir. 130 ml **222-337-3** cour. 23,00 **18,99**

**B. Gel apaisant fraîcheur glaciale Aloès de Jeju**  
Formule 3-en-1 avec extrait d'aloès. Utilisez-le comme hydratant, comme soin après-soleil ou comme masque pour le visage. **Il peut être réfrigéré afin de procurer une sensation accrue de fraîcheur lors des journées chaudes d'été.** Appliquez-le sur la peau sèche et sensible du visage et du corps. 300 ml **223-093-5** cour. 16,00 **12,99**

**C. Gel apaisant et rafraîchissant Aloès de Jeju à 99 %**  
Composé à 99 % d'extrait d'aloès et infusé de 9 autres extraits végétaux apaisants: camomille, menthe verte, mélisse, romarin, lavande, bergamote, basilic, sauge, origan. Non collant. Pour le visage et le corps. 300 ml **222-337-2** cour. 13,00 **9,99**



**Crème régénératrice Nurtura**  
Riche formule émolliente qui combat la peau sèche et floconneuse en lui procurant l'hydratation dont elle a besoin. 50 ml **115-893-9**  
cour. 14,00  
**8,99**



**Crème Dramatic Firming - format boni**  
Avec du collagène pour une peau d'aspect plus ferme et plus lisse. 75 ml **222-703-4**  
cour. 21,00  
**11,99**

**Crème Dramatic Firming**  
50 ml **916-07**  
cour. 14,00  
**8,99**



UNE BONNE  
HYDRATATION  
POUR LA PEAU  
SÈCHE D'HIVER

Solde  
HIVERNAL  
CHAUD

AVEC EXTRAIT DE RAISIN



**Crème éclaircissante Banishing Cream**  
Aide à atténuer l'aspect des taches foncées et des variations de coloration. 75 ml **917-47**  
cour. 14,00  
**8,99**

AVEC EXTRAIT DE GRAINES DE CHIA



**Crème équilibrante**  
Formule gel-crème rafraîchissante qui chasse la luisance et atténue l'aspect des pores. 50 ml **222-703-3**  
cour. 19,00  
**10,49**

AVEC EXTRAIT DE GRAINES DE TOURNESOL



**Crème antiâge**  
Formule hydratante qui lisse visiblement l'apparence des rides et des ridules. 50 ml **222-703-2**  
cour. 19,00  
**10,49**



AVEC SOJA  
pour aider à adoucir la peau sèche et rugueuse

**Crème nourrissante réconfortante Rich Moisture**  
Conçue pour la peau délicate du visage. Confère à la peau une sensation douce et soyeuse de longue durée. Hypoallergique. Dermatotestée. 150 ml **222-387-4**  
cour. 10,00

**OFFRE À DURÉE LIMITÉE**  
**7,99**

FORMAT  
D'ESSAIFORMAT  
COURANTFORMAT  
COURANTFORMAT  
D'ESSAIFORMAT  
D'ESSAI

## Il me les faut!

### Ensemble La beauté à fleur de peau

- Système double pour les yeux Eye Lift Pro Anew Clinical, gel, 10 ml; crème, 10 ml
- Nettoyant exfoliant pour le corps Rose Noire Véilment Natural Spa en format d'essai, 30 ml
- Baume traitement hydratant pour les lèvres Daily Defense Moisture Therapy, 4,1 g
- Crème riche pour le visage belif The true cream en format d'essai, 10 ml
- Crème-gel légère pour le visage belif The true cream en format d'essai, 10 ml

223-411-6

L'ensemble La beauté à fleur de peau n'est pas offert en achat individuel. En cas de demande plus forte que prévu, Avon se réserve le droit de remplacer un produit par un autre produit de valeur égale ou supérieure.

DANS UNE POCHETTE



## JUSTE 14,99

AVEC CHAQUE ACHAT DE 50,00  
DE CETTE BROCHURE  
(excluant la page 142)  
**VALEUR DE 80,00**

## RE:TUNE

### Une satiété qui dure

#### Coupe-faim

Aide à maintenir temporairement la sensation de satiété. 60 capsules végétariennes.

223-086-6  
cour. 42,00  
36,00

**MODE D'EMPLOI** (adultes): Prendre deux capsules avec un repas trois fois par jour, avec au moins 240 ml (8 oz liq.) d'eau, deux heures avant ou après la prise d'autres médicaments ou produits de santé naturels. Éviter de prendre au coucher.



### Cheveux, peau et ongles en santé

#### Santé de la peau, des cheveux et des ongles

Source d'antioxydants qui aident à réduire les dommages cellulaires causés par les radicaux libres. 60 comprimés.

223-086-3  
cour. 55,00  
45,00

**MODE D'EMPLOI** (adultes): Prendre deux comprimés par jour, avec de la nourriture (contenant de l'huile ou du gras), quelques heures avant ou après la prise d'autres médicaments ou produits de santé naturels. Éviter de prendre au coucher.



## Soif d'hydratation?

#### Hydratation

Mélange pour boisson antioxydante savoureuse et rafraîchissante qui aide à soutenir les fonctions du système immunitaire et fournit une source d'électrolytes. Saveur de baies.

20 sachets, 6,7 g ch.  
223-086-7  
cour. 37,00

## NOUVEAU BAS PRIX

## 14,99 LA BOÎTE DE 20 SACHETS

**MODE D'EMPLOI:** Prendre un sachet par jour. Verser le contenu d'un sachet dans 235 ml (8 oz liq.) d'eau froide. Mélanger jusqu'à dissolution complète. Prendre avec de la nourriture, quelques heures avant ou après la prise d'autres médicaments ou produits de santé naturels.



20 SACHETS



ENS. COLLIER  
ET BOUCLES  
D'OREILLES

**A. Ensemble collier et boucles d'oreilles mode**  
Collier à quatre rangs, 40 cm de long avec rallonge de 9 cm. Boucles d'oreilles à tige, 3 cm de long.  
**223-971-1**  
cour. 69,99  
**55,99 L'ENS.**

A

# L'HEURE EST À L'OPULENCE

Bijoux percutants aux tons riches pour démarrer l'année en beauté.



B



ENS. DE  
3 BRACELETS

Grandeurs des  
bagues, page 149.

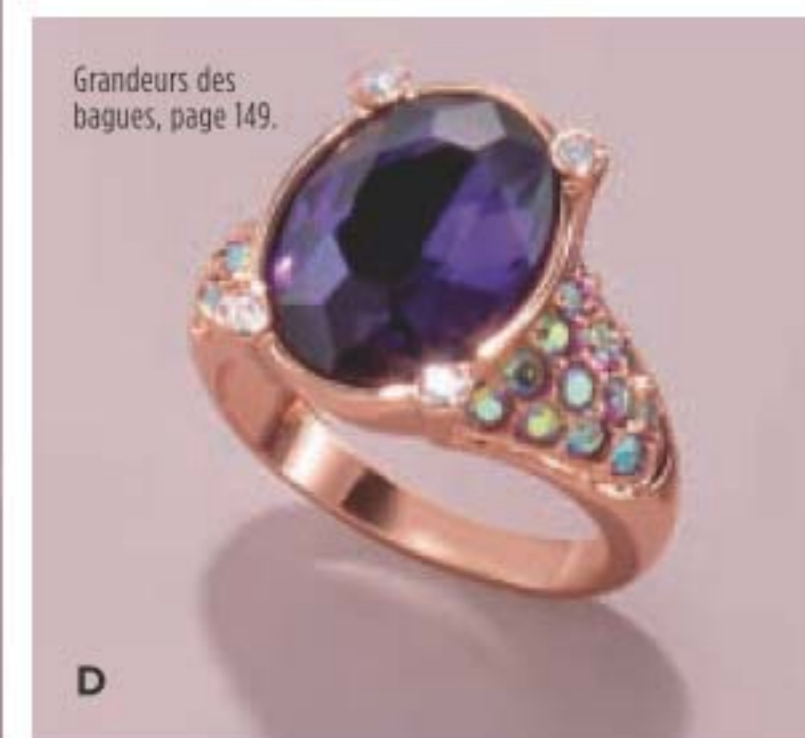

D

## NOUVEAU

### Collection Somptuosité Lavande

Ton or rose avec billes couleur améthyste, ton argent et ton hématite.

**B. ❖ Montre-bracelet**  
Cadran couleur améthyste.  
Bracelet ton or rose,  
23 cm de long; boîtier,  
31 mm de diamètre.  
**223-971-6**  
cour. 69,99  
**55,99**

**C. Ensemble de bracelets extensibles**  
Trois bracelets.  
Unitaille.  
**223-971-2**  
cour. 23,99  
**18,99 L'ENS.**

**D. Bague mode**  
Pierre à reflets iridescents.  
1 cm de long.  
6 **223-968-4**  
8 **223-968-5**  
10 **223-968-6**  
cour. 17,99  
**13,99**

**NOUVEAU****Collection Ton or rose radieux**

Pierres en verre taille émeraude de couleur rose pâle et pavés clairs sur montures ton or rose.

**Dormeuses**

À tige.  
223-543-6  
cour. 17,99  
13,99

**Collier-pendentif**

Collier,  
42 cm de long  
avec rallonge  
de 9 cm.  
Pendentif  
de 2 cm.  
223-476-2  
cour. 23,99  
18,99

**Bague cocktail**

2 cm de long.  
6 223-542-7  
8 223-542-8  
10 223-542-9  
cour. 17,99  
13,99 CH.

**Bracelet tennis**

20 cm de long  
avec rallonge  
de 3 cm.  
223-543-7  
cour. 23,99  
18,99

**NOUVEAU****Collection Fantaisie**

Croix ton argent avec pierres bleues, cœur ton or rose avec pierres rouges et lune ton or avec cristaux clairs.

**Collier-pendentif**

Des breloques bougent à l'intérieur du pendentif. Chaîne, 42 cm de long avec rallonge de 9 cm. Pendentif de 3 cm.  
cour. 23,99  
18,99 CH.



Cœur (ton or rose)  
223-971-9

breloques  
qui bougent  
à l'intérieur  
du pendentif



Croix (ton argent)  
223-972-0



Lune (ton or)  
223-972-1

**Bracelet extensible à billes**

Unitaille.  
Breloque  
de 1 cm.  
cour. 17,99  
13,99 CH.



Cœur (ton or rose)  
223-969-0



Croix (ton argent)  
223-969-1



Lune (ton or)  
223-969-2

**Assortiment de boucles d'oreilles**

Deux paires de dormeuses; une paire d'anneaux avec pendants à bille, 3 cm de long. À tige.  
cour. 17,99  
13,99  
CH. ENS.



Cœur (ton or rose)  
223-968-8



Croix (ton argent)  
223-968-7



Lune (ton or)  
223-968-9

**Bague à motif**

2 cm de long.  
cour. 13,99  
10,99  
CH.



Cœur (ton or rose)  
6 223-969-3  
8 223-969-4  
10 223-969-5



Croix (ton argent)  
6 223-969-6  
8 223-969-7  
10 223-969-8



Lune (ton or)  
6 223-969-9  
8 223-970-0  
10 223-970-1

Grandeurs des bagues, page 149.

**NOUVEAU**

**Collection en argent sterling Marcassite et nacre**  
Nacre véritable encerclé de marcassite véritable en pavés avec accents en argent sterling.

**Boucles d'oreilles**  
À tige. 1 cm de long.  
Pièces en nacre de 6 mm ch.  
**223-971-0**  
**64,99**

**Collier-pendentif**  
46 cm de long avec rallonge de 3 cm; pendentif de 4 cm. Pièce en nacre de 6 mm.  
**223-970-9**  
**69,99**

**Bague**  
2 cm de diamètre avec pièce en nacre de 6 mm.  
5 **223-967-5**  
6 **223-967-6**  
7 **223-967-7**  
8 **223-967-8**  
9 **223-967-9**  
10 **223-968-0**  
**69,99**



# STERLING SUBLIME

Gemmes et nacre véritables sur montures en argent sterling .925 pour une beauté qui dure toute la vie.



**NOUVEAU**

**Collection en argent sterling Trèfle**  
Pavés de ZC clairs sur montures en argent sterling .925.

<b>Collier-pendentif</b> 46 cm de long avec rallonge de 3 cm; pendentif, 2 cm de long. <b>223-535-3</b> <b>69,99</b>	<b>Bague</b> 5 <b>223-542-1</b> 6 <b>223-542-2</b> 7 <b>223-542-3</b> 8 <b>223-542-4</b> 9 <b>223-542-5</b> 10 <b>223-542-6</b> <b>64,99</b>	<b>Boucles d'oreilles</b> Dormeuses à tige. <b>223-535-6</b> <b>64,99</b>
---	---	--

TROUVEZ LE CERCLE correspondant à l'une de vos bagues

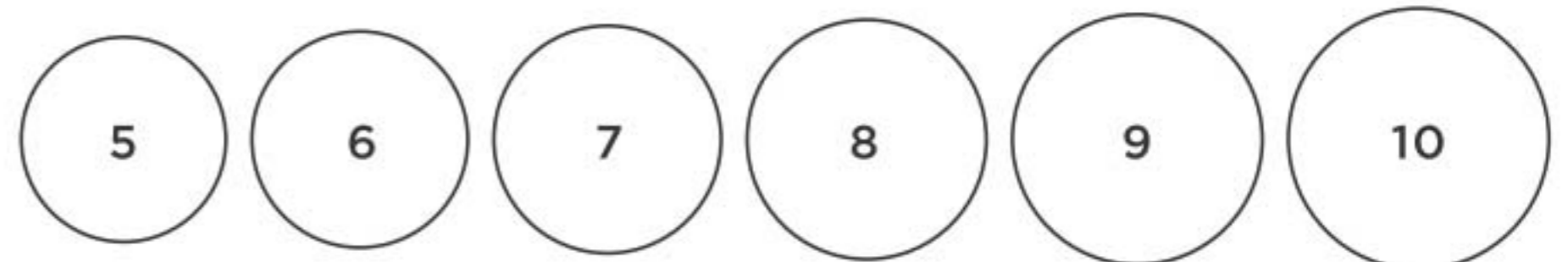

**NOUVEAU**

◆ **Montre ton or rose Éléphant**  
**Mécanisme pour femme**

Placage or rose véritable.  
Étanche à 3 ATM. Boîtier,  
35 mm de diamètre  
avec ZC en accents sur la  
lunette. Bracelet en similipeau  
de croco, 23 cm de long.

**223-535-4**  
cour. 139,99  
**112,99**



# L'HEURE EST À L'ÉLÉGANCE

Une montre classique pour elle de Boussivie.  
Un cadeau à chérir toute une vie.

**NOUVEAU**

Collections en argent sterling

**Collier-pendentif**  
**Étoile du Nord**

Chaîne, 46 cm  
de long avec  
rallonge de 3 cm.  
Pendentif, 3 cm  
de long.

**223-535-1**  
**84,99**



**Bague de fiançailles**  
**Solitaire**

Pierre taille  
émeraude de poids  
total équivalent  
à 1 1/2 carat.

5 **223-540-5**  
6 **223-540-6**  
7 **223-540-7**  
8 **223-540-8**  
9 **223-540-9**  
10 **223-541-0**

**55,99**

**Alliance Taille**  
**Baguette**

ZC clairs en  
baguettes.

5 **223-541-1**  
6 **223-541-2**  
7 **223-541-3**  
8 **223-541-4**  
9 **223-541-5**  
10 **223-541-6**

**64,99**

**Collier-pendentif**

Pierre de poids total  
équivalent à 3/4 carat.  
46 cm de long avec  
rallonge de 3 cm et  
pendentif de 2 cm.

**223-536-1**  
**84,99**

**Bague**

Pierre de poids total  
équivalent à 1 carat.

5 **223-536-2** 8 **223-536-5**  
6 **223-536-3** 9 **223-536-6**  
7 **223-536-4** 10 **223-536-7**

**84,99**

**Boucles d'oreilles**

Pierres de poids  
total équivalent  
à 1/2 carat ch. 1 cm  
de long. À tige.

**223-538-5**  
**77,99**



**Collection Topaze Mystique**

Topazes véritables  
iridescentes en violet  
et vert sur montures  
en argent sterling .925.

# DU TEMPS POUR LUI

Une montre élégante pour lui de Boussivie.  
Style toujours classique et intemporel.



**NOUVEAU**

◆ **Montre squelette automatique pour homme**  
Placage or rose véritable. Étanche à 3 ATM. Boîtier,  
43 mm de diamètre avec faux chronomètres sur le cadran.  
Bracelet en similipeau de croco, 25 cm de long.

223-535-5  
112,99

ENS. COLLIER  
ET BRACELET



**NOUVEAU**

**Ensemble collier et bracelet  
en inox pour homme**

Chaîne arrondie de 53 cm de long  
et bracelet de 23 cm de long. 223-530-2  
49,99 L'ENS.



**NOUVEAU**

**Collier-pendentif  
Croix Pavée  
pour homme**

Inox avec ZC  
en accents.  
61 cm de long;  
pendentif,  
4 cm de long.  
223-529-9  
49,99

**NOUVEAU**

**Bracelet à billes Croix pour homme**  
23 cm de long. Billes en verre  
et croix en inox de 2 cm de long.  
223-529-8  
42,99



**NOUVEAU**

❖ **Montre avec date  
en inox pour homme**

Accents bleu et  
rouge. Boîtier,  
43 mm de diam.  
Étanche à 3 ATM  
avec indicateur  
de date et index  
lumineux. Bracelet  
réglable, 22 cm de  
long. 223-538-6  
129,99



**NOUVEAU**

**Bague mode Croix  
Radiée pour homme**  
Inox.

9 223-533-7  
10 223-533-8  
11 223-533-9  
12 223-534-0  
13 223-534-1  
37,99



## Profitez du plein air avec chaleur et style



Résiste au vent

### LE TISSU

Durable et hydrofuge avec cinq épaisseurs matelassées thermocollées pour plus de chaleur et de protection contre les intempéries.



Isolation supérieure

### L'ENTREDOUBLURE

Bourre à gonflant volumineux pour plus de douceur et de durabilité. Zone de confort allant jusqu'à -20 °C.

### ❖ Manteau matelassé rouge Toujours Chaud

Encolure montante pour plus de chaleur et de protection. Couture de finition en carré pour une distribution uniforme de la bourre. Longueur au centre du dos: 90 cm (M); 93 cm (1T). Polyester, nylon. Laver à la machine, suspendre pour sécher.

P (4-6) 223-528-1

M (8-10) 223-528-2

G (12-14) 223-528-3

TG (16) 223-528-4

**245,00**

1T (18W-20W) 223-528-5

2T (22W-24W) 223-528-6

3T (26W-28W) 223-528-7

**250,00**

QUANTITÉS LIMITÉES

avec capuchon réglable et fermé à zip à deux sens



poches latérales zippées



HYDROFUGE

**VERBIO**

## Accessoires d'hiver à la mode et confortables

### ❖ Foulard tartan

**Le préféré Hot Paws<sup>MD</sup>**  
Acrylique. 190 x 45 cm. Laver et sécher à la machine. 223-452-6

**34,99**

QUANTITÉS LIMITÉES

### A. ❖ Tuque d'hiver doublée de molleton Hot Paws<sup>MD</sup>

Ivoire. Doublée de molleton chaud. Unitaille. Acrylique, polyester. Laver à la machine, sécher à plat.

223-453-4

**22,99**

QUANTITÉS LIMITÉES

### B. ❖ Tuque tricot torsadé broissé doux Hot Paws<sup>MD</sup>

Grise. Unitaille. Acrylique, polyester, spandex, modacrylique. Laver à la machine, sécher à plat.

223-454-4

**26,99**

QUANTITÉS LIMITÉES



longue écharpe à enrouler en tissu doux

A



B



gros pompon duveteux



**HOT PAWS**  
LA PLUS GRANDE MARQUE D'ACCESSOIRES D'HIVER AU CANADA!

## NOUVEAU

### ❖ Bottes de plein air Skechers<sup>MD</sup> - Idéal Automnal

Bottillons noirs lacés. Avec œillets en métal, et col et languette matelassés. Tige sport en doux suède aquarésistant. Style décontracté Relaxed Fit<sup>MD</sup> conçu pour un confort non contraignant. Intérieur coussiné en mousse mémoire. Talon de 3 cm. Suède, matières synthétiques.

6M 224-489-6 9M 224-489-9

7M 224-489-7 10M 224-490-0

8M 224-489-8 11M 224-490-1

**125,00**

QUANTITÉS LIMITÉES

col et doublure en fausse fourrure chaude

semelle antidérapante en caoutchouc



**SKECHERS**

Cet élégant cardigan est parfait en toute occasion. Une valeur sûre en toute saison!

couture qui longe le centre du dos

boutons décoratifs sur les manches

2 poches plaquées

❖ **Cardigan avec boutons en accents**

Doux tissu de poids moyen rose pâle. Devant ouvert. Viscose, polyester, nylon. Longueur au centre du dos: 92 cm (M); 95 cm (1T). Laver à la main, suspendre pour sécher.

P (4-6) **223-958-0**

M (8-10) **223-958-1**

G (12-14) **223-958-2**

TG (16) **223-958-3**

**150,00**

1T (18W-20W) **223-958-4**

2T (22W-24W) **223-958-5**

3T (26W-28W) **223-958-6**

**155,00**

**QUANTITÉS LIMITÉES**

tricot à grosses mailles et pompon

EN GRIS ET EN ROSE



❖ **Tuque d'hiver avec bande intérieure en molleton gros tricot Hot Paws<sup>MD</sup>**

Unitaille. Acrylique, polyester. Laver et sécher à la machine.

Gris **223-453-2**

Rose **223-453-3**

**22,99 CH.**

**QUANTITÉS LIMITÉES**



**NOUVEAU**

❖ **Foulard tartan si doux Hot Paws<sup>MD</sup>**

Motif à carreaux en rose, gris et crème. 183 x 45 cm. Acrylique, polyester. Laver et sécher à la machine.

**223-452-7**

**34,99**

**QUANTITÉS LIMITÉES**

❖ **Gants en jersey avec fausse fourrure Hot Paws<sup>MD</sup>**

Gris. Unitaille. Polyester, spandex. Laver à la machine, sécher à plat. **223-452-9**

**28,99**

**QUANTITÉS LIMITÉES**

fausse fourrure élégante aux poignets

bouts des doigts pour écran tactile



**HOT PAWS**  
LA PLUS GRANDE MARQUE D'ACCESSOIRES D'HIVER AU CANADA!



élégant  
tricot  
torsadé

CANNEBERGE  
OU GRIS

❖ **Bandeau torsadé Hot Paws<sup>MD</sup>**  
Unitaille. Acrylique. Laver  
et sécher à la machine.  
Gris **223-453-5**  
Canneberge **223-453-6**  
**13,99 CH.**  
**QUANTITÉS LIMITÉES**



❖ **Cache-cou doublé de  
fausse fourrure Hot Paws<sup>MD</sup>**  
Gris. Unitaille. Polyester, acrylique.  
Laver et sécher à la machine.  
**223-454-2**  
**24,99**  
**QUANTITÉS LIMITÉES**

❖ **Mitaines doublées de faux sherpa  
Flocon Hot Paws<sup>MD</sup>**  
Grises. Unitaille. Acrylique, polyester,  
caoutchouc. Laver et sécher  
à la machine. **223-454-3**  
**24,99**  
**QUANTITÉS LIMITÉES**

doublure en  
similiton  
ultradouce

## Essentiels d'hiver chauds et légers



tuque tendance  
à pompon  
duveteux

❖ **Tuque double épaisseur  
tricot minitorsadé Hot Paws<sup>MD</sup>**  
Grise. Unitaille. Polyester,  
acrylique, modacrylique.  
Laver à la machine, sécher  
à plat. **223-453-7**  
**19,99**  
**QUANTITÉS LIMITÉES**

❖ **Cache-cou tricot  
minitorsadé Hot Paws<sup>MD</sup>**  
Gris. Unitaille. Polyester,  
acrylique. Laver et sécher  
à la machine. **223-454-1**  
**22,99**  
**QUANTITÉS LIMITÉES**

❖ **Mitaines doublées  
de molleton tricot  
minitorsadé Hot Paws<sup>MD</sup>**  
Grises. Unitaille. Polyester,  
acrylique. Laver et sécher  
à la machine. **223-453-8**  
**22,99**  
**QUANTITÉS LIMITÉES**

**OFFREZ-VOUS  
LE LOOK!**  
Tuque, cache-cou  
et mitaines assortis



❖ **Gants en jersey à trois  
boutons Hot Paws<sup>MD</sup>**  
Noirs. Unitaille. Polyester,  
coton, élasthane. Laver  
et sécher à la machine.  
**223-452-8**  
**24,99**  
**QUANTITÉS LIMITÉES**



**H**  
**HOT PAWS**  
LA PLUS GRANDE MARQUE  
D'ACCESSOIRES D'HIVER  
AU CANADA!



## Tenue tendance essentielle pour l'hiver.

### ❖ Veste-chemise surdimensionnée

Veste ample et doublure. Polyester, viscose, nylon, autre. Longueur au centre du dos: 75 cm (M); 78 cm (1T). Laver à la machine, suspendre pour sécher ou nettoyer à sec.

P (4-6) **223-959-4**

M (8-10) **223-959-5**

G (12-14) **223-959-6**

TG (16) **223-959-7**

**150,00**

1T (18W-20W) **223-959-8**

2T (22W-24W) **223-959-9**

3T (26W-28W) **223-960-0**

**155,00**

**QUANTITÉS LIMITÉES**

### NOUVEAU

### ❖ Gants doublés de molleton avec fausse fourrure Hot Paws<sup>MD</sup> pour femme

Noirs. Polyester, polyuréthane. Laver à la machine, sécher à plat.

P/M **223-454-5**

G/TG **223-455-1**

**38,99**

**CH. PAIRE**

**QUANTITÉS**

**LIMITÉES**

fausse fourrure élégante aux poignets

**HOT PAWS**  
LA PLUS GRANDE MARQUE D'ACCESSOIRES D'HIVER AU CANADA!

bouts des doigts pour écran tactile

2 poches poitrine à rabat boutonné

tissu d'aspect flanelle à carreaux noirs et blancs

2 poches latérales



	POITRINE	TAILLE	HANCHES
TP 0/2	80 - 83 cm	62 - 65 cm	84 - 86 cm
P 4/6	85 - 89 cm	67 - 71 cm	90 - 94 cm
M 8/10	93 - 97 cm	75 - 79 cm	98 - 102 cm
G 12/14	100 - 104 cm	83 - 86 cm	105 - 109 cm
TG 16	108 - 112 cm	90 - 94 cm	113 - 117 cm
1T 18W/20W	118 - 123 cm	99 - 104 cm	122 - 127 cm
2T 22W/24W	128 - 133 cm	109 - 114 cm	132 - 137 cm
3T 26W/28W	138 - 144 cm	119 - 124 cm	142 - 147 cm

Visitez [avon.ca/guidegrandeurs](http://avon.ca/guidegrandeurs) pour de plus amples renseignements sur les tailles.

## Essentiels d'hiver pour homme

doublure super douillette



les deux paires ont des bouts de doigts pour écran tactile

doublure super douillette



### NOUVEAU

### A. ❖ Gants indéchirables doublés de fausse fourrure Hot Paws<sup>MD</sup> pour homme

Noirs. Polyester, polyuréthane. Laver et sécher à la machine.

P/M **223-454-8**

G/TG **223-455-4**

**33,99 CH. PAIRE**

**QUANTITÉS LIMITÉES**

### NOUVEAU

### B. ❖ Gants en tricot techno tactile Hot Paws<sup>MD</sup> pour homme

Gris foncé. Unitaille. Polyester, acrylique, caoutchouc, fil métallique. Laver et sécher à la machine.

**223-454-6**

**21,99**

**QUANTITÉS LIMITÉES**

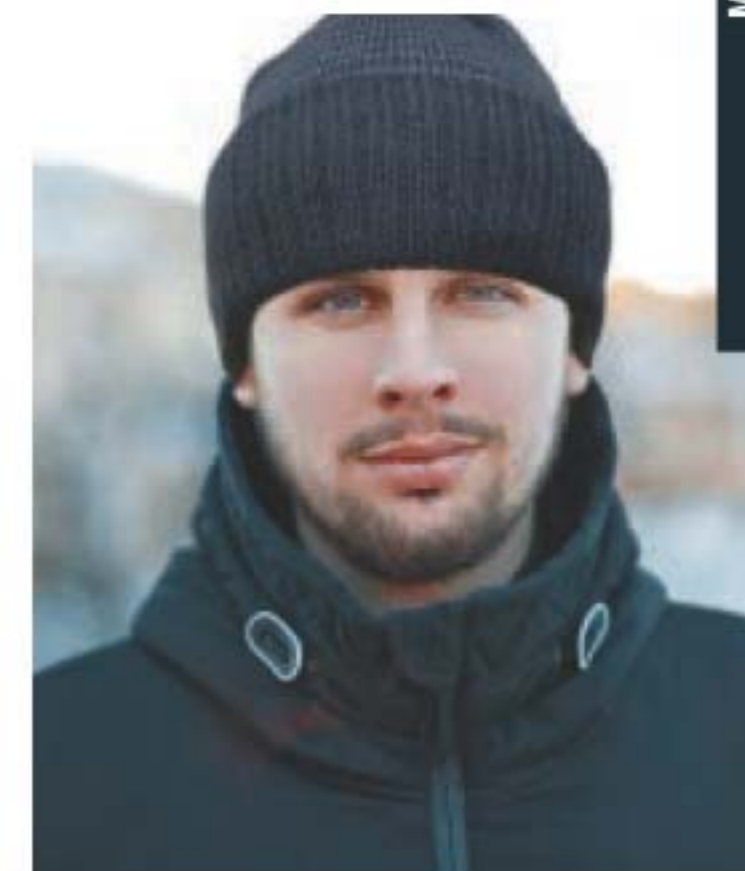

### NOUVEAU

### ❖ Tuque double épaisseur Hot Paws<sup>MD</sup> pour homme

Noire avec rayures grises. Unitaille. Acrylique, autre fibre. Laver et sécher à la machine.

**223-454-7**

**18,99**

**QUANTITÉS LIMITÉES**

tuque en tricot à rayures subtiles





style à enfiler avec large bande élastique à la taille

denim contrastant en garniture avec rivets ton argent le long de la jambe

**NOUVEAU**

❖ **Jean bleu à enfiler avec bande contrastante à rivets Tout Confort**

Style classique à cinq poches. Entrejambe: 71 cm (toutes tailles). Coton, polyester, spandex. Laver à la machine, suspendre pour sécher.

- |              |              |
|--------------|--------------|
| 6 224-493-6  | 18 224-494-2 |
| 8 224-493-7  | 20 224-494-3 |
| 10 224-493-8 | 22 224-494-4 |
| 12 224-493-9 | <b>85,00</b> |
| 14 224-494-0 |              |
| 16 224-494-1 |              |

**80,00**  
QUANTITÉS LIMITÉES



style à enfiler avec large bande élastique à la taille

strass avec détails tressés noirs et métalliques le long de la jambe

**NOUVEAU**

❖ **Jean noir délavé à enfiler avec détails latéraux Tout Confort**

Style classique à cinq poches. Entrejambe: 76 cm (toutes tailles). Coton, polyester, spandex. Laver à la machine, suspendre pour sécher.

- |              |              |
|--------------|--------------|
| 6 224-494-5  | 18 224-495-1 |
| 8 224-494-6  | 20 224-495-2 |
| 10 224-494-7 | 22 224-495-3 |
| 12 224-494-8 | <b>85,00</b> |
| 14 224-494-9 |              |
| 16 224-495-0 |              |

**80,00**  
QUANTITÉS LIMITÉES



style à enfiler avec large bande élastique à la taille

détails brodés en Lurex<sup>MD</sup> et rivets en étain le long de la jambe

ourlet à franges

❖ **Jean noir avec détails latéraux**

Style classique à cinq poches, coupe seyante, tenue confo extensible. Coton, polyester, spandex. Entrejambe: 71 cm (toutes tailles). Laver à la machine, suspendre pour sécher.

- |              |              |
|--------------|--------------|
| 6 223-957-1  | 18 223-957-7 |
| 8 223-957-2  | 20 223-957-8 |
| 10 223-957-3 | 22 223-957-9 |
| 12 223-957-4 | <b>85,00</b> |
| 14 223-957-5 |              |
| 16 223-957-6 |              |

**80,00**  
QUANTITÉS LIMITÉES

# Restez au chaud en tout confort

**NOUVEAU**

❖ **Sabots Go Walk 5<sup>MC</sup> Skechers<sup>MD</sup> Détente**

Intérieur coussiné léger et réactif ULTRA GO<sup>MC</sup> et coussinage absorbant les chocs COMFORT PILLAR TECHNOLOGY<sup>MC</sup> pour un confort ultime lors de la marche. Col et doublure en fausse fourrure douce. Matières synthétiques.

- |              |               |
|--------------|---------------|
| 6M 224-490-8 | 9M 224-491-1  |
| 7M 224-490-9 | 10M 224-491-2 |
| 8M 224-491-0 | 11M 224-491-3 |

**60,00**  
QUANTITÉS LIMITÉES

semelle à double densité pour plus de stabilité et de soutien

sabots à enfiler décontractés transformables avec doublure pelucheuse en fausse fourrure





avec spandex pour juste assez d'élasticité

pierres en verre et accents ton argent à la cheville

style écourté à enfiler à taille élastique



couture qui longe le devant de la jambe

bande élastique à la taille et tissu extensible en quatre sens pour un confort du matin au soir

**NOUVEAU**

❖ **Pantalon avec détail au bas Point de Rome**  
Noir. Entrejambe: 71 cm (toutes tailles). Rayonne, nylon, spandex. Laver à la machine, sécher à plat.

P (4-6) 224-495-4	1T (18W-20W) 224-495-8
M (8-10) 224-495-5	2T (22W-24W) 224-495-9
G (12-14) 224-495-6	3T (26W-28W) 224-496-0
TG (16) 224-495-7	<b>80,00</b>

**75,00**  
QUANTITÉS LIMITÉES

❖ **Pantalon à enfiler point de Rome**  
Noir. Entrejambe: 71 cm (toutes tailles). Rayonne, nylon, spandex. Laver à la machine, sécher à plat.

P (4-6) 223-958-7	1T (18W-20W) 223-959-1
M (8-10) 223-958-8	2T (22W-24W) 223-959-2
G (12-14) 223-958-9	3T (26W-28W) 223-959-3
TG (16) 223-959-0	<b>80,00</b>

**75,00**  
QUANTITÉS LIMITÉES

# Les petits détails

STYLE CHIC ET RELAX POUR LES FÊTES  
Une mode polyvalente parfaite pour toutes vos occasions.



col cheminée



boutons décoratifs ton argent et nacrés sur les manches



doux chandail luxueux avec demi-zip au dos et à ourlet asymétrique

**NOUVEAU**

❖ **Chandail à col cheminée avec zip au dos et boutons en accents aux manches**  
Couleur ivoire. Longueur au centre du dos: 69 cm (M); 71 cm (1T). Viscose, polyester, nylon. Laver à la main, suspendre pour sécher.

P (4-6) 224-496-1
M (8-10) 224-496-2
G (12-14) 224-496-3
TG (16) 224-496-4

**99,00**  
1T (18W-20W) 224-496-5  
2T (22W-24W) 224-496-6  
3T (26W-28W) 224-496-7  
**105,00**  
QUANTITÉS LIMITÉES

# Gâtez vos pieds

Dorlotez vos pieds de douceur avec des chaussettes amusantes et des socquettes hydratantes!



PAQUET DE 10 PAIRES

## NOUVEAU

❖ **Paquet de dix paires de socquettes mode**  
En tons unis et à motif. Pour pointures 6-10. Polyester, spandex. Laver et sécher à la machine. **223-998-5**  
**18,99 LE PAQUET**



Rayures violettes  
223-998-6

## NOUVEAU

❖ **Chaussettes isothermes**  
Rayures multitons. Pour pointures 6-10. Polyester, spandex. Laver et sécher à la machine.  
**13,99 CH. PAIRE**

2  
CHOIX DE  
COULEURS



Rayures grises  
223-998-7



DOUBLURE CONTENANT UN GEL HYDRATANT INFUSÉ D'HUILES DE JOJOBA ET DE ROSE POUR AIDER À NOURRIR LES PIEDS

## NOUVEAU

❖ **Socquettes rafraîchissantes avec gel**  
Violettes. Nodules antidérapants sur la base. Ne portez pas les socquettes avec des chaussures. Pour pointures 6-10. Coton, polyester, spandex. Laver à la main, suspendre pour sécher.  
**223-998-8**  
**21,99 LA PAIRE**

NOUVEAUTÉS  
EXCLUSIVES



ENS.  
SOCQUETTES  
ET GANTS

## NOUVEAU

❖ **Ensemble d'hydratation socquettes et gants**  
Roses. Portez-les après avoir appliqué une lotion ou une crème pour aider à sceller l'hydratation. Ne portez pas les socquettes avec des chaussures. Pour pointures 6-10. Coton, élastane. Laver à la machine, sécher à plat. **223-999-2**  
**13,99 L'ENS.**

**Procurent aux mains et aux pieds une sensation nourrie**



faites de  
polyester  
recyclé

## Élégance écologique, un pas à la fois!

### ❖ Mi-chaussettes mode écologiques motif floraison

Motif floral en taupe et noir. Pour pointures 6-10. Polyester recyclé, spandex. Laver et sécher à la machine.

**223-640-6**

**6,99 LA PAIRE OU...  
QUANTITÉS LIMITÉES**



### ❖ Mi-chaussettes mode rayées Flocon de neige

Rayures noires et grises. Pour pointures 6-10. Polyester, coton, spandex. Laver et sécher à la machine. **223-639-1**

**6,99 LA PAIRE OU...  
QUANTITÉS LIMITÉES**



motif  
nordique

couleurs  
amusantes  
et festives

### ❖ Chaussettes mode Flocons de neige

Chaussettes à motif nordique. Pour pointures 6-10. Polyester, spandex. Laver à la machine, suspendre pour sécher.

**223-639-2**

**6,99 LA PAIRE OU...  
QUANTITÉS LIMITÉES**



motif de  
couleur  
neutre

### ❖ Mi-chaussettes Chatons Complices

Grises aux accents roses. Pour pointures 6-10. Polyester, coton, spandex, nylon, fil métallique. Laver et sécher à la machine. **223-953-6**

**6,99 LA PAIRE OU...  
QUANTITÉS LIMITÉES**



# Chaussettes jolies et douillettes

❖ **Mi-chaussettes mode taupe Douce Chaleur**  
Tons neutres. Pour pointures 6-10. Polyester, coton, spandex. Laver et sécher à la machine. **223-638-7**

**6,99 LA PAIRE OU...  
QUANTITÉS LIMITÉES**



### ❖ Mi-chaussettes mode grises Doux Confort

Chaussettes côtelées grises avec détails crème et roses. Pour pointures 6-10. Polyester, coton, spandex. Laver et sécher à la machine. **223-639-8**

**6,99 LA PAIRE OU...  
QUANTITÉS LIMITÉES**

## À COMBINER AU CHOIX |

Pour profiter de l'offre, veuillez

## 2 PAIRES POUR 10,50

PAGES 168-169

commander en multiples de 2.

## Chaussettes tendance en paquet de deux paires



PAQUETS  
DE 2  
PAIRES

NOUVEAU!  
Gris/crème  
223-653-6

### ❖ Paquet de deux paires de chaussettes pour bottes

Pour pointures 6-10. Polyester, coton, caoutchouc, spandex. Laver et sécher à la machine.

**14,99 CH. PAQUET DE 2 PAIRES**  
QUANTITÉS LIMITÉES



Taupe/crème  
223-638-4

Gris/rose  
223-640-7

## Partez pour l'aventure avec ces chaussures de marche



semelle  
antidérapante  
en  
caoutchouc  
flexible

# SKECHERS

**NOUVEAU**

### ❖ Chaussures de sport Skechers<sup>MD</sup> Grande Aventure

Lacées. Tige en cuir et en maille. Intérieur coussiné en mousse mémoire. Semelle intercalaire au motif moucheté. Cuir, matières synthétiques.

6M 224-491-4      9M 224-491-7  
7M 224-491-5      10M 224-491-8  
8M 224-491-6      11M 224-491-9

**95,00**  
QUANTITÉS LIMITÉES



chaussures lacées  
parfaites pour  
la marche

tige en cuir  
et en maille  
synthétique



tissu  
SKECHWEAVE<sup>MC</sup>  
flexible en quatre  
sens qui suit vos  
mouvements et  
garde sa forme

Le soutien-gorge  
n'est pas offert.

deux poches  
latérales assez  
grandes pour  
la plupart des  
téléphones et deux  
poches arrière

# SKECHERS

### ❖ Blouson aviateur Skechers<sup>MD</sup>

Zippé et réversible: un côté uni bleu, l'autre à motif léopard. Tricot côtelé à l'encolure, aux poignets et à l'ourlet. Deux poches passepoilées avant. Poche poitrine avec zip à tirette à motif diamant. Tissu infroissable et antistatique. Longueur au centre du dos: 65 cm (M); 70 cm (TTG). Polyester, spandex.

Laver et sécher à la machine.

TP (0-2) 224-492-7      TG (16-18) 224-493-1  
P (4-6) 224-492-8      TTG (18W-20W)  
M (8-10) 224-492-9      224-493-2  
G (12-14) 224-493-0      100,00

**95,00**

QUANTITÉS LIMITÉES

### ❖ Pantalon GOwalk<sup>MC</sup> Skechers<sup>MD</sup>

Pantalon de sport noir pleine longueur avec jambe mi-évasée. Bande de compression double épaisseur à la taille. Tissu GOFLEX<sup>MD</sup> novateur à la texture de coton tout confort et au fini mat. Tissu infroissable et respirant qui chasse l'humidité et sèche rapidement. Entrejambe: 81 cm (toutes tailles). Nylon, spandex. Laver et sécher à la machine.

TP (0-2) 224-492-0      TG (16-18) 224-492-4  
P (4-6) 224-492-1      TTG (18W-20W)  
M (8-10) 224-492-2      224-492-5  
G (12-14) 224-492-3      TTTG (22W-24W)  
224-492-6

**65,00**

QUANTITÉS LIMITÉES

TABLEAU DES TAILLES SKECHERS<sup>MD</sup>

	POITRINE	TAILLE	HANCHES
TP 0/2	64 - 67 cm	88 - 91 cm	83 - 85 cm
P 4/6	70 - 72 cm	93 - 97 cm	88 - 90 cm
M 8/10	74 - 77 cm	98 - 102 cm	93 - 95 cm
G 12/14	81 - 85 cm	105 - 109 cm	99 - 103 cm
TG 16-18	90 - 93 cm	114 - 117 cm	107 - 110 cm
TTG 18W/20W	99 - 102 cm	123 - 126 cm	114 - 119 cm
TTTG 22W/24W	108 - 110 cm	132 - 135 cm	123 - 128 cm

## Chaussettes thermiques

❖ **Chaussettes rayées Tricot Brossé**  
Grises, roses.  
Pour pointures 6-10.  
Acrylique, polyester, spandex. Laver et sécher à la machine.  
**223-640-5**  
**12,99 LA PAIRE**  
**QUANTITÉS LIMITÉES**



rayures roses et grises

## Chaussettes non contraignantes

❖ **Chaussettes non contraignantes et confortables**  
Lavande. Pour pointures 6-10.  
Polyester, coton, caoutchouc, spandex. Laver et sécher à la machine.  
**223-496-1**  
**8,99 LA PAIRE**  
**QUANTITÉS LIMITÉES**



tricot antimicrobien qui chasse l'humidité

pointe lisse



couleur neutre



chaussettes pour bottes chaudes et tendance

❖ **Chaussettes isothermes repliables pour bottes**  
Beige et brun. Pour pointures 6-10.  
Acrylique, polyester, spandex. Laver et sécher à la machine. **223-638-9**  
**11,99 LA PAIRE**  
**QUANTITÉS LIMITÉES**



chaussettes au genou en tricot antimicrobien

bande tout confort en haut et pointe lisse

## Chaussettes de compression tout confort

❖ **Chaussettes de compression Ton sur ton**  
Compression légère de 8 à 15 mm Hg.  
Pour pointures 6-10.  
Nylon, polyester, spandex. Laver à la machine, sécher à plat.  
**223-638-8**  
**13,99 LA PAIRE**  
**QUANTITÉS LIMITÉES**



❖ **Chaussettes de compression mélange de coton**  
Compression légère de 8 à 15 mm Hg. Pour pointures 6-10.  
Polyester, coton, spandex. Laver à la machine, sécher à plat.  
Bleu **223-640-1**  
Gris foncé **223-640-2**  
**12,99 CH. PAIRE**  
**QUANTITÉS LIMITÉES**

chaussettes au genou aux couleurs contrastantes

## Tenues de détente indispensables l'hiver



ENS.  
2 PIÈCES

pantalon  
carreauté  
avec ruban  
coulissant  
en satin  
à la taille



grande  
poche  
kangourou  
à l'avant

❖ **Ensemble pyjama Tartan Chat**  
Ensemble 2 pièces. Haut blanc avec motif de chat et pantalon carreauté multicolore à taille élastique. Haut: polyester, spandex, longueur au centre du dos: 68 cm (M); 71 cm (1T). Pantalon: coton, entrejambe: 80 cm (M); 81 cm (1T). Laver à la machine, suspendre pour sécher.  
P (4-6) **223-652-7** 1T (18W-20W) **223-653-1**  
M (8-10) **223-652-8** 2T (22W-24W) **223-653-2**  
G (12-14) **223-652-9** 3T (26W-28W) **223-653-3**  
TG (16) **223-653-0** **74,99 L'ENS.**  
**69,99 L'ENS.**  
**QUANTITÉS LIMITÉES**

❖ **Chandail à capuchon Tartan rouge et noir**  
Style tunique au motif à carreaux. Longueur au centre du dos: 89 cm (M); 93 cm (1T). Molleton de polyester. Laver et sécher à la machine.  
P (4-6) **223-960-1** 1T (18W-20W) **223-960-5**  
M (8-10) **223-960-2** 2T (22W-24W) **223-960-6**  
G (12-14) **223-960-3** 3T (26W-28W) **223-960-7**  
TG (16) **223-960-4** **64,99**  
**59,99**  
**QUANTITÉS LIMITÉES**

## Chaussettes et pantoufles douillettes et amusantes



doublure en  
similiton  
douce

2 CHOIX DE  
MOTIF

Renne  
**223-639-3**

nodules  
antidérapants  
sur la base



Pingouin  
**223-639-4**

❖ **Chaussettes-pantoufles avec faux sherpa Jolie Fantaisie**  
Pour pointures 6-10. Acrylique, polyester, fil métallique. Laver et sécher à la machine.  
**16,99 CH. PAIRE**  
**QUANTITÉS LIMITÉES**

3 CHOIX DE  
MOTIF

❖ **Pantoufles avec faux sherpa Jolie Fantaisie**  
Pour pointures 6-10. Chaton et chiot: acrylique, polyester. Flocon de neige: acrylique, polyester, fil métallique. Laver et sécher à la machine.  
**15,99 CH. PAIRE**  
**QUANTITÉS LIMITÉES**



Chiot  
**223-639-6**

Flocon  
de neige  
**223-639-7**

Chaton  
**223-639-5**

doublure en  
similiton  
douce

nodules  
antidérapants  
sur la base



## FRESH FIJI

### ❖ Détergent en feuille

100 % soluble dans l'eau. Avec bicarbonate de soude et huiles aromatiques naturelles. Convient à toutes les machines à laver. Pour tissus lavables à la machine seulement. Coupez la feuille pour les petites brassées. 30 feuilles à dissolution rapide, 23 x 20 cm ch. cour. 20,99  
**15,99 CH.**



**NOUVEAU!**  
Lavande  
223-206-7

Original 222-440-7

### ❖ Détergent à lessive 4X Super Concentrated

Mélange antitaches de sept enzymes avec 4X la puissance de nettoyage dans chaque goutte pour une lessive plus blanche et plus éclatante et pour prévenir les taches.\* Convient à tout type de laveuse. Pour les tissus lavables à la machine seulement. Sans phosphates ni azurants optiques. Dermotesté. 1 litre  
222-941-2  
cour. 20,99  
**15,99**

POUR LAVEUSES  
À HAUTE EFFICACITÉ

\*Par goutte par rapport au détergent liquide standard Fresh Fiji.  
\*\*En fonction de charges normales pour une laveuse standard.



### ❖ Rehausse-couleur et détachant

Pour tout type de laveuse. Pour les tissus lavables à la machine seulement. Avec peroxyde et javellisant à base d'oxygène sûr pour les couleurs. Sans azurants optiques, colorants, parabènes, triclosan, ni huile minérale. Dermotesté. Ch., 2,2 litres  
222-700-6  
cour. 62,99  
**56,99 L'ENS. DE 3**

POUR  
LAVEUSES  
À HAUTE  
EFFICACITÉ



ENS.  
DE 3

## CONAIR<sup>MD</sup>

### NOUVEAU

#### ❖ Rasoir pour tissus à piles

Renouvelle les tricots. Grande surface de rasage (4,5 cm) pour un résultat rapide et uniforme. S'ajuste au type de tissu avec 3 réglages contrôlant la profondeur. Attrape-peluches amovible. Prise confortable. Requiert 2 piles AA (non comprises).  
224-698-9

**19,99**

QUANTITÉS LIMITÉES

ENLÈVE LES PELUCHES,  
LES CHARPIES,  
ET LE BOULOCHAGE  
DES VÊTEMENTS



## CONAIR<sup>®</sup>

### NOUVEAU

#### ❖ Défroisseur portatif ExtremeSteam<sup>MD</sup>

1250 watts de puissance et technologie Advance Steam. Chauffe en 45 secondes et procure jusqu'à 10 minutes de vaporisation avec 2 réglages de vapeur (BAS/HAUT). Embout 3-en-1 amovible: bande de silicone, plisseur et bonnet à vapeur. Réservoir d'eau illuminé amovible et facile à remplir. Cordon de 2,7 mètres. Appareil électrique.  
224-699-0

**69,99**

QUANTITÉS LIMITÉES

IDÉAL POUR  
RAFFRAÎCHIR LE RÉVÊTEMENT  
DES MEUBLES, LES COUSSINS,  
ET LES LITS D'ANIMAUX



## CUCINA ESSENTIALS

### ❖ Savon à vaisselle

Exempt de six agents de conservation chimiques. Non testé sur les animaux et sans ingrédients d'origine animale. Ch., 490 ml  
**Citron et verveine**  
 222-445-2  
**Basilic du jardin**  
 222-445-1  
 10,50 CH.



### ❖ Détergent pour lave-vaisselle

Détergent et agent de rinçage tout-en-un qui nettoie et prévient les taches d'eau. Tablette qui se dissout facilement pendant le cycle du lavage. À base d'ingrédients végétaux. Frais parfum d'agrumes. 55 tablettes.  
**222-709-1**  
 cour. 20,00  
**17,00**

55 TABLETTES  
 nul besoin  
 de mesurer!



### LA TROUSSE DE 2 PIÈCES COMPREND:

### ❖ Trousse de récurage pour la vaisselle Cucina

31 cm de long x 7 cm de large x 6 cm de haut. Plastique, mousse.  
**222-910-6**  
**12,00 LES 2 PIÈCES**

- 1 manche de récurage à attache autoagrippante
- 1 tampon



### ❖ Recharges de tampons à récurer pour la vaisselle Cucina

Paquet de trois tampons. Convient au manche de récurage pour la vaisselle Cucina. 11 x 7 x 2 cm. Mousse. **222-910-7**  
**7,00 L'ENS. DE 3**



ENS. DE 3

### ❖ Lingettes multiusages

Formule composée d'ingrédients d'origine naturelle rehaussés d'acide citrique et de vinaigre de grenade. Dermotestées. Parfum de grenade. 60 lingettes multiusages. **223-134-2**  
 cour. 10,00  
**7,00**



## CUCINA FRUITS & PASSION

# La vaisselle est propre!

Offrez-vous le meilleur de la nature avec ces recharges d'un litre



DÉTERSIF À VAISSELLE CONCENTRÉ EN FORMAT DE RECHARGE 1 litre

### ❖ ZESTE DE LIME ET CYPRÈS

Un mélange énergisant de zeste de lime ensoleillé et de cyprès chaleureux. **223-212-4**  
**20,00 OU...**

### ❖ FLEUR DE SEL ET CITRON D'AMALFI

Des notes pétillantes de citron d'Amalfi avec un soupçon de sel marin. **223-212-5**  
**20,00 OU...**

### ❖ CORIANDRE ET OLIVIER

Un mélange aromatique et boisé de graines de coriandre et de bois d'olivier. **223-212-3**  
**20,00 OU...**

## 2 CHOIX POUR 30,00

PAGE 179 SEULEMENT

Pour profiter de l'offre, veuillez commander en multiples de 2.

❖ **Nettoyant multiusage**

Nettoyant à triple action sans javellisant. Parfum naturel d'agrumes. Pour usage sur des surfaces non poreuses seulement. 500 ml  
**223-134-0**  
**11,99**



❖ **Nettoyant pour salle de bain**

Élimine les résidus de savon, le calcaire et les taches incrustées. 750 ml  
**222-708-9**  
**12,99**



❖ **Nettoyant à vitres**

Pour des fenêtres, des miroirs et des vitres brillantes de propreté. Enlève la saleté et les empreintes de doigts. 500 ml  
**222-709-0**  
**9,99**



❖ **Élimine-odeurs pour le réfrigérateur**

Formule en gel antigâchis qui neutralise les odeurs. Une fois le gel dissipé, recyclez le contenant en plastique. 420 g  
**223-153-0**  
**11,99**



❖ **Dégraissant pour cuisine et hotte**

Formule doublement puissante pour attaquer la graisse tenace sur les hottes, surfaces de cuisson, grilles de barbecue et plus. Ne pas utiliser à l'intérieur du four. 480 ml  
**223-134-1**  
**15,99**



❖ **Nettoyant moussant pour cuvette de toilette**

Élimine les taches. Utilisez-le toutes les deux semaines. Boîte de cinq sachets pratiques, 300 g au total.  
**222-708-8**  
**13,99**



❖ **Trousse de récurage pour la salle de bain**

Frotti frotta! 14 x 8 cm. Plastique, mousse. Comprend un manche avec attache autoagrippante et un tampon.  
**222-910-4**  
**8,99**  
**LA TROUSSE**



❖ **Recharges de tampons à récurer pour la salle de bain**

Jetables. Convient au manche de récurage pour la salle de bain Homestar. 14 x 8 cm. Mousse.  
**222-910-5**  
**5,99** L'ENS. DE 3



❖ **Lingettes nettoyantes robustes**

Parfaites à l'intérieur, à l'extérieur, dans la voiture et plus! La formule à faible pH et la texture nettoient la saleté la plus tenace, même l'huile. Sans rinçage. 50 lingettes. Ch. lingette, 24 x 28 cm.  
**223-327-0**  
**12,99**



**FRAIS PARFUM DE CITRON**

❖ **Chiffons pour balai**

Peuvent être utilisés seuls ou avec le balai. Sans danger sur les planchers finis. 40 feuilles, 28 cm de long x 21 cm de large.

**Chiffons secs**  
**222-484-0**  
**8,99**



**Chiffons mouillés**  
**222-483-8**  
**12,99**



❖ **Manche à balai**

Longueur totale, un mètre. Tête, 25 cm de long x 10 cm de large. Plastique, EVA, aluminium.  
**222-440-5**  
**21,99**

La tête tourne à 360° et comprend des fentes pour fixer un chiffon



ENS. 3 PIÈCES

❖ **Ensemble de linges en microfibre**

Microfibre non pelucheuse. Gant unitaille. Laver à la machine, suspendre pour sécher. Polyester, polyamide. Comprend:  
 • 1 grand linge: 102 x 49 cm  
 • 1 petit linge: 71 x 29 cm  
 • 1 gant unitaille: 21 x 21 cm  
**222-803-7**  
 cour. 27,99  
**19,99** L'ENS.

❖ **Recharges jetables pour brosse de cuvette**

Convient à la brosse de cuvette Homestar. Paquet de 12. Ch., 9 x 6 x 4 cm. Plastique, mousse.  
**222-775-3**  
**9,99**  
 L'ENS. DE 12

ENS. DE 12



❖ **Trousse de brosse de cuvette avec tampons jetables**

38 x 6 cm. Plastique, mousse. Comprend un manche et six tampons de recharge.  
**222-775-2**  
**14,99** LA TROUSSE

## FRESH FIJI

### ❖ Détachant à lessive

Sa formule puissante avec enzymes dissout et retire les taches tenaces. Aide à détacher mieux qu'un détergent à lessive seul.

#### Vapo

S'applique directement sur les taches sans abîmer les tissus. 500 ml **222-485-0**  
**13,99**

#### Gel

Pour frotter les taches en douceur. 220 ml **222-484-9**  
**9,99**



### ❖ Désodorisant à chaussures

Avec du bicarbonate de soude et de la feuille de plaqueminier. Idéal pour toutes les chaussures, du cuir au coton. 300 ml **222-442-7**  
**11,99**



### ❖ Rafraîchisseur textile avec défroisseur

Rafraîchit et défroisse les tissus. Ch., 500 ml

**Fraîche:** Parfum de lessive propre **222-445-0**

**Tonique:** Parfum vif et aromatique **222-442-9**

**12,99 CH.**



### ❖ Désodorisant à billes en gel

Neutralise les odeurs dans les petits espaces jusqu'à 70 jours tout en dégageant un parfum léger. Ch., 150 ml

Lavande apaisante **222-445-3**

Coton frais **222-443-0**

**11,99 CH.**



### ❖ Sac de lavage pour vêtements délicats

Permet de laver les vêtements délicats sans les endommager. Sac en maille fermé à zip avec quatre compartiments. Polyester. 36 cm de long x 15 cm de haut. **222-817-4**  
**14,99**

**IDÉAL POUR LA LINGERIE FINE, LES VÊTEMENTS DE SPORT ET LES VÊTEMENTS POUR BÉBÉ**



**4 COMPARTIMENTS SÉPARÉS**

## SIRIUS GROOM

# Pitou propre

### ❖ Shampoing pour chiens

Aide à soulager les démangeaisons et la peau sèche en éliminant les allergènes. Avec avoine pour aider à apaiser la peau. Formule à pH équilibré. Fragrance durable. Ingrédients d'origine naturelle. 480 ml **Poudre de bébé 223-087-3**  
**Agréable senteur de baies 223-087-2**  
**16,99 CH.**



# Éliminez les odeurs

Ne pas vaporiser sur les animaux

### ❖ Élimine-odeurs

Élimine les odeurs les plus tenaces des tissus et tapis. Laisse une fragrance fraîche et légère de poudre de bébé. Ingrédients d'origine naturelle incluant le riz et l'orge pour neutraliser et absorber les odeurs. Pour usage sur les tissus et les tapis seulement, ne pas vaporiser sur les animaux. 400 ml **223-087-4**  
**13,99**



# CHIC ET ÉLÉGANT

Étui de rangement idéal pour votre collection d'huiles essentielles.

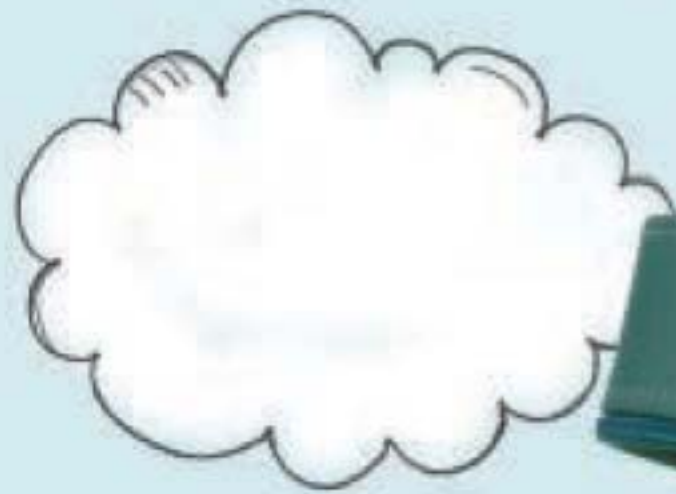

IDÉE-CADEAU  
GÉNIALE!

PEUT CONTENIR  
JUSQU'À 48 HUILES  
ESSENTIELLES

Vendu vide.



## NOUVEAU

❖ **Étui à huiles essentielles Avon Pure**  
Le plateau supérieur peut contenir 24 fioles à bille; le plateau inférieur peut contenir 24 fioles d'huiles essentielles. Étui robuste. Polyester, carton. 21 cm de long x 15 cm de large x 19 cm de haut. **223-818-0 58,00**

DIFFUSEZ VOTRE ESPACE

# PARFUMEZ VOTRE MAISON NATURELLEMENT

avec une magnifique pièce décorative.

Sert également  
d'HUMIDIFICATEUR

Céramique  
ton blanc  
mat au style  
CONTEMPORAIN

## NOUVEAU

❖ **Diffuseur d'arôme en céramique Avon Pure**  
Diffuseur à huiles essentielles silencieux de qualité supérieure en forme de dôme en céramique blanche. Peut également servir d'humidificateur. Réservoir à eau en plastique sans BPA. S'arrête automatiquement à l'aide de la minuterie ou lorsqu'il ne reste plus d'eau. Capacité de 200 ml. 17 cm de haut x 10 cm de diamètre. **223-740-4 80,00**

S'ARRÊTE  
AUTOMATIQUEMENT  
à l'aide de la  
minuterie ou  
lorsqu'il ne  
reste plus d'eau



# REHAUSSEZ L'HUMEUR

Infusions d'huiles élaborées avec soin afin de contribuer à votre bien-être

❖ **Huiles essentielles Avon Pure**

- Sans parabènes, gluten, phtalates, ni sulfates
- Végétaliennes
- Faites au Canada

**D. Bonheur**

Infusez l'air de joie et d'exaltation. Avec pamplemousse, citron et orange. **223-203-2** cour. 19,00 **17,00**

**E. Zen**

Éveillez un sentiment général de tranquillité. Avec lavande, menthe poivrée et camomille. Namasté. **223-203-1** cour. 27,00 **24,00**

**F. Beaux Rêves**

Créez une ambiance sereine qui favorise des pensées sereines. Avec lavande et camomille. **223-203-6** cour. 27,00 **24,00**

**MODE D'EMPLOI:**

Versez-en quelques gouttes dans un diffuseur.



**A. Eucalyptus**  
Rafraîchit l'esprit. Revitalise les sens. **223-204-1** cour. 20,00 **18,00**

**B. Lavande**  
Calme et apaise. Aide à équilibrer l'esprit et favorise le repos. **223-202-9** cour. 24,00 **21,00**

**C. Menthe Poivrée**  
Essence stimulante, rafraîchissante et revigorante. **223-203-0** cour. 23,00 **19,00**



**G. Romarin**

En panne? Cette essence vous aidera à démarrer. **223-206-5** cour. 24,00 **21,00**

**H. Pamplemousse**

Égayez votre journée. **223-206-3** cour. 24,00 **21,00**



**Bonne Concentration**

Favorise la vigilance et la concentration. Avec amande douce, citron et romarin. **223-206-1**

**Énergie**

Pour énergiser lors du coup de fatigue en après-midi. Avec amande douce, pamplemousse, orange douce et romarin. **223-204-2**

**Détente**

Comme du yoga en bouteille, cette huile aide à calmer. Avec amande douce, lavande et menthe poivrée. **223-204-8**

**MODE D'EMPLOI:**

Appliquez-les directement sur la nuque, les tempes et à l'intérieur des coudes pour profiter de leurs bienfaits.



❖ **Huiles essentielles à bille**

- Sans parabènes, gluten, phtalates, ni sulfates
  - Végétaliennes
  - Faites au Canada
- 10 ml  
cour. 24,00 **21,00 CH.**



**Lavande Fraîche**  
(avec huile de lavande) **224-070-0**

**Zeste d'agrumes**  
(avec huiles d'agrumes) **224-368-2**

**Sans parfum**  
(sans huile essentielle) **224-368-3**

**DÉSODORISANT 100 % PUR ET NATUREL**

❖ **Désodorisant naturel**

Formule non blanchissante qui combat les odeurs tout en étant douce pour la peau. Procure 24 heures de protection antiodeurs. Formule végétalienne sans aluminium ni parabènes convenant à la peau sensible. Fait au Canada. 50 g **9,00 CH.**

SKIN SO SOFT

# La gamme Original.

Là où tout a commencé.

RENOUVELEZ LA PEAU D'UN ÉCLAT RADIEUX

**A. Baume pour les lèvres**

Avec huile de jojoba, beurre de karité et extrait d'aloès. Saveur de raisin. 4 g  
222-944-2  
cour. 3,00  
1,99

**B. Huile en gel pour le corps**

Sèche en un fini satiné. 200 ml  
107-681-4  
cour. 19,00  
10,99

**C. Lotion pour le corps**

FORMAT BONI  
1 litre 107-765-7  
cour. 28,00  
18,99

**D. Huile de bain à vaporiser**

Scelle l'hydratation. 150 ml  
220-916-7  
cour. 20,00  
11,99

**E. Lotion pour le corps**

Procure une hydratation nourrissante. 350 ml 107-594-7  
cour. 16,00  
9,99

**F. Huile de bain FORMAT BONI**

739 ml  
107-681-5  
cour. 42,00  
26,99

**G. Gel douche FORMAT BONI**

1 litre 220-839-8  
cour. 21,00  
18,99

CONFÈRE À LA PEAU UNE SENSATION DE DOUCEUR IRRÉSISTIBLE QUI DURE TOUTE LA JOURNÉE.

AVEC HUILE DE JOJOBA

HUILE DE BAIN FORMAT BONI DE 739 ml

FORMAT BONI D'UN LITRE

BAIN ET CORPS

SKIN SO SOFT

# Soft & Sensual

L'huile d'argan merveilleuse.

SI PRÉCIEUSE QU'ON LA SURNOMME L'OR LIQUIDE. AVEC DE LA VITAMINE E, ELLE AIDE À PROCURER À LA PEAU UNE HYDRATATION RADIEUSE ET UNE DOUCEUR IRRÉSISTIBLE.

PARFUM  
ÉPICÉ ET  
FLORAL

AVEC  
HUILE  
D'ARGAN



A

B

C

D

E

**A. Huile en gel pour le corps**  
Sèche en un fini satiné. 200 ml  
111-777-4  
cour. 19,00  
10,99

**B. Gel douche FORMAT BONI**  
Nettoie et hydrate en douceur. 1 litre  
220-839-9  
cour. 21,00  
18,99

**C. Huile de bain FORMAT BONI**  
739 ml 107-736-1  
cour. 42,00  
26,99

**D. Lotion pour le corps**  
Procure une hydratation nourrissante. 350 ml 107-757-5  
cour. 16,00  
9,99

**E. Lotion pour le corps FORMAT BONI**  
Procure plus de 24 heures d'hydratation. 1 litre  
107-765-9  
cour. 28,00  
18,99



**Brosse en bois pour le bain**  
Après chaque emploi, laver à l'eau et au savon et suspendre pour sécher. 35 cm de long x 7 cm de large. Soies en poils de sanglier, manche en bois de lotus, cordon en polypropylène. 222-552-3  
10,99  
QUANTITÉS LIMITÉES

BAIN ET CORPS



SKIN SO SOFT

# Des Fêtes scent-sationnelles!

**SUPREME NOURISHMENT AVEC HUILE  
DE NOIX DE COCO ENRICHISSANTE**

**Crème  
soufflée  
pour  
le corps**  
200 ml  
221-206-6

**Lait  
hydratant**  
350 ml  
221-206-4

**Huile de  
douche**  
350 ml  
221-206-3  
cour. 24,00  
14,99 CH.

**Baume pour  
les lèvres**  
Avec extrait  
d'aloès et  
beurre de  
karité. 4 g  
222-944-3  
cour. 3,00  
1,99

**ARÔME  
DE NOIX  
DE COCO  
TROPICALE**



AVEC HUILE  
DE NOIX  
DE COCO



SKIN SO SOFT



**HUILE DE BAIN**  
500 ml

**Soft & Sensual**  
Avec huile d'argan.  
Parfum floral épicé. **107-743-7**

**Original**  
Avec huile de jojoba. Frais  
parfum de verdure. **107-681-3**

**Comforting Shea**  
Mélange unique d'huiles  
signature et de beurre de  
karité. Fragrance chaleureuse  
de vanille, de bois de santal  
et de musc. **121-648-7**  
cour. 34,00  
**21,99 CH.**

BAIN ET CORPS



# Plus gros, c'est mieux

Favoris corporels en formats bonis.



LOTIONS POUR  
LE CORPS ET  
GEL DOUCHE EN  
FORMAT BONI  
D'UN LITRE

HUILE DE  
BAIN EN  
FORMAT BONI  
DE 739 ml

### Lotion pour le corps FORMAT BONI

Procure plus  
de 24 heures  
d'hydratation. 1 litre

**Supreme  
Nourishment**  
107-766-0

**Radiant Moisture**  
107-765-8

cour. 28,00  
**18,99 CH.**

### Gel douche Radiant Moisture FORMAT BONI

Mousse riche et  
crémeuse qui nettoie  
et hydrate. 1 litre

**220-840-0**  
cour. 21,00  
**18,99**

### Huile de bain Radiant Moisture FORMAT BONI

Avec huile d'argan.  
Parfum de pivoine  
et de musc. 739 ml

**107-681-1**  
cour. 42,00  
**26,99**

**Sensitive Skin  
Fresh & Smooth**  
Avec aloès et huile  
d'écume des prés.  
Formule non parfumée.

**Crème épilatoire  
pour le corps**  
125 ml **107-728-5**  
cour. 14,00  
**7,99**

**Crème épilatoire  
pour le visage**  
30 ml **107-728-2**  
cour. 14,00  
**7,99**



### Baguettes d'épilation faciale Dégradé de couleur

Super pour la  
lèvre supérieure,  
des joues et de  
la naissance des  
cheveux. 15 cm de  
long. Plastique de  
polystyrène et inox.

**222-532-7**  
**7,99 L'ENS.**  
**QUANTITÉS LIMITÉES**



ENS. DE  
3 RASOIRS

# Beurre de karité dorlotant

Formule infusée  
d'une fragrance  
chaleureuse de  
vanille, de bois de  
santal et de musc.

DE RETOUR  
EN RAPPEL!



MÉLANGE  
UNIQUE D'HUILES  
SIGNATURE ET  
DE BEURRE DE  
KARITÉ QUI  
PROCURE UNE  
HYDRATATION  
DURABLE POUR  
DONNER UN  
PEU D'AMOUR  
À VOTRE PEAU.

### Nettoyant crémeux pour le corps Comforting Shea

350 ml **121-648-9**  
cour. 16,00  
**9,99**

### Lotion pour le corps Comforting Shea

350 ml **121-648-8**  
cour. 16,00  
**9,99**

### Beurre pour le corps Comforting Shea

200 ml **121-648-6**  
cour. 13,00  
**8,49**





- RÉSISTANTE À L'EAU
- SÉLECTEUR AM/FM
- CONTRÔLE DU VOLUME
- CROCHET PRATIQUE

### DE RETOUR!

❖ **Radio de douche Conair<sup>MD</sup> - blanc**  
 Requier 4 piles AAA (not comprises).  
 25 cm de long x 13 cm de large.  
 Plastique. **220-845-9**  
**23,99**  
 QUANTITÉS LIMITÉES

**CONAIR<sup>®</sup>**

## Chantez sous la douche

ou écoutez les nouvelles!



## AVON SENSES collections d'inspiration spa luxueusement parfumées

SANS parabènes, huile minérale, silicones, phtalates, ni colorants.

### Fresh Bergamot & Wild Mint

Énergisez votre journée avec un bouquet de fleurs fraîches entrelacé de bergamote épicée, de menthe sauvage.

Gel douche	Bruine pour le corps	Lotion pour le corps
295 ml	236 ml	236 ml
<b>221-935-4</b>	<b>221-935-2</b>	<b>221-935-3</b>
cour. 24,00	cour. 25,50	cour. 24,00
<b>19,99</b>	<b>20,99</b>	<b>19,99</b>



### Sparkling Grapefruit & Orange Blossom

Éveillez vos sens avec un mélange juteux de pamplemousse vif, de fleurs d'oranger éclatantes, de chèvrefeuille délicat et de pêche sucrée.

Gel douche	Bruine pour le corps	Lotion pour le corps
295 ml	236 ml	236 ml
<b>221-935-7</b>	<b>221-935-5</b>	<b>221-935-6</b>
cour. 24,00	cour. 25,50	cour. 24,00
<b>19,99</b>	<b>20,99</b>	<b>19,99</b>

### Cozy Vanilla & Coconut

Enveloppez-vous d'un nuage douillet de vanille réconfortante, de noix de coco crémeuse et de camomille apaisante.

Gel douche	Bruine pour le corps	Lotion pour le corps
295 ml	236 ml	236 ml
<b>221-936-0</b>	<b>221-935-8</b>	<b>221-935-9</b>
cour. 24,00	cour. 25,50	cour. 24,00
<b>19,99</b>	<b>20,99</b>	<b>19,99</b>



AVON AROMATHERAPY

## Huiles essentielles

Mélanges d'huiles essentielles 4-en-1

**Minding My Mood**

Ch., 50 ml 221-839-6

**COMPREND:**

**Huile Calme**

Créez un état de bonheur grâce à la lavande réconfortante et à l'anis étoilé apaisant.

**Huile Énergie**

Créez une sensation rafraîchie de mandarine vivifiante et d'ylang-ylang.

cour. 40,00

**35,99** L'ENS.

**À UTILISER DE QUATRE FAÇONS:**

1. Appliquez directement sur la peau (poignets, cou, tempes, nuque et plante des pieds).
2. Versez quelques gouttes dans un bain chaud.
3. Mélangez quelques gouttes à une lotion.
4. Ajoutez quelques gouttes à un diffuseur.



## Belle nuit

**Masque de sommeil noir**

Coton. Laver à la machine, suspendre pour sécher. Unitaille. 21 x 10 cm.

223-953-8

7,99

QUANTITÉS LIMITÉES



IDÉAL POUR  
LES VOYAGES

UNISEXE



## Soins corporels soyeux

**Gel douche Rose Silk-Bouquet  
Passion & Beyond**

Cette mousse légère, soyeuse et nourrissante avec de la glycérine à base de plantes et un doux nettoyant d'origine naturelle laisse la peau rafraîchie, hydratée et légèrement parfumée. 300 ml

222-568-3

cour. 33,00

26,00

**Émulsion pour le corps**

**Rose Silk-Bouquet Passion & Beyond**

Élégamment parfumée d'eau de rose de Damas calmante et infusée de provitamine B5 hydratante et apaisante, elle aide à revitaliser la peau fatiguée, lui conférant une douceur de pétale et un parfum exquis. 300 ml

222-568-4

cour. 40,00

31,00

# Équilibre sain

NOS FORMULES APAISANTES AIDENT À ÉQUILIBRER LA PEAU SÈCHE ET ABIMÉE.

## +Balance and Soothe

### Crème pour le corps

Formule apaisante avec des ingrédients reconnus pour aider à créer un environnement sain pour le microbiome cutané et en rétablir l'équilibre. Revitalise la peau d'hydratation, lui conférant un aspect plus lisse, plus doux et plus sain. 150 ml **222-431-9** cour. 26,00 **21,00**

### Lotion pour le corps

Formule apaisante avec des ingrédients reconnus pour aider à créer un environnement sain pour le microbiome cutané et en rétablir l'équilibre. Revitalise la peau d'hydratation, lui conférant un aspect plus lisse, plus doux et plus sain. 390 ml **222-431-8** cour. 35,00 **28,00**

### Nettoyant pour le corps

Utilisé avec la lotion pour le corps et la crème pour le corps +Balance and Soothe, il aide à créer un environnement sain pour le microbiome cutané. Il en rétablit l'équilibre et adoucit la peau tout en la nettoyant en douceur. 390 ml **222-431-7** cour. 33,00 **25,00**



# Adieu peau sèche

BONJOUR PEAU HYDRATÉE!

### Crème extraprotectrice Intensive Healing & Repair

Soulage la peau sèche et rugueuse. Jusqu'à 24 heures d'hydratation apaisante. 150 g **101-614-5** cour. 12,00 **6,49**



### LOTION POUR LE CORPS EN FORMAT BONI

Hypoallergique. Dermatotestée. Ch., 1 litre

### Intensive Healing & Repair

Atténue la rougeur, lisse les rugosités et hydrate la peau très sèche. Non parfumée. **101-739-0**

### Daily Skin Defense

Infusée des vitamines A, C, E et B5. Aide à hydrater la peau sèche au quotidien. **101-624-0**

### Calming Relief

Apaise instantanément la peau sèche qui démange. Non parfumée. **102-011-8**

cour. 28,00 **18,99 CH.**



LOTIONS EN FORMAT BONI DE 1 LITRE



**Nettoyant exfoliant pour le corps Sel de la mer Morte**  
Riche en minéraux de sel marin. Fragrance vivifiante de gingembre et d'agrumes. 400 ml  
221-902-8  
cour. 21,00  
18,00

**NOUVEAU**

**Savon Lavande Essentielle Veilment Care**  
Frais parfum floral et botanique léger. Enrichi d'extrait de lavande apaisante pour aider à calmer et à soulager. Sans parabènes ni phtalates. Ch., 140 g  
223-953-7  
cour. 12,00  
9,00 L'ENS. DE 3



ENS. DE 3

FRAIS PARFUM FLORAL ET BOTANIQUE DÉLICAT

**Savon exfoliant Sel rose de l'Himalaya**  
Avec sel rose de l'Himalaya riche en minéraux, coquille de noix, graines d'abricot et poudre de canneberge. Parfum calmant de sauge. 150 g  
222-462-0  
cour. 12,00  
8,50



**Nettoyant exfoliant pour le corps Sel rose de l'Himalaya**  
Riche en minéraux de sel rose. Parfum calmant de sauge. 400 ml  
221-903-4  
cour. 21,00  
18,00

**VÉILMENT**

**Nettoyant exfoliant pour le corps Charbon de bambou**  
Formule infusée du charbon de bambou coréen, du sel de la mer Morte, des graines d'abricot et de l'épinette. 400 ml  
222-443-6  
cour. 33,00  
25,00



BAIN ET CORPS

**Nettoyant exfoliant pour le corps Rose noire**  
Formule avec huile de rose française et poudre de noyau d'abricot. Fragrance aromatique de rose noire. 400 ml  
221-902-1  
cour. 21,00  
18,00



**Éponge filet avec charbon**  
12 cm de diamètre. Polyéthylène, polyester, poudre de charbon.  
223-981-5  
4,99  
QUANTITÉS LIMITÉES

# Ultra-Nourishing Hemp seed oil

## VÉILMENT

L'HUILE DE GRAINES DE CHANVRE D'ORIGINE NATURELLE EST ENRICHIE D'ACIDES GRAS OMÉGA-3, 6 ET 9 ET DE VITAMINE E.

### Baume teinté pour les lèvres

Formule hydratante infusée d'huile de chanvre et enrichie d'huiles de jojoba et de noix de coco pour des lèvres naturellement revitalisées. 4 g

Rouge 222-938-0

Incolore 222-938-1

cour. 3,50

2,49 CH.

### Savon pour le bain

Nettoie la peau sans la priver de son hydratation et lui confère une apparence douce et nourrie.

90 g 222-338-7

cour. 7,00

6,00

### Nettoyant douche biphasé

Formule crémeuse et légère qui procure à la peau une sensation somptueusement douce et lisse. Agiter avant l'emploi. 300 ml 222-338-5 cour. 33,00 25,00

### Huile sèche pour le corps

Aide à nourrir et à hydrater la peau sèche et irritée en profondeur pour préserver son aspect sain.

150 ml 222-338-6

cour. 49,00

40,00

# Revitalizing Macadamia oil

## VÉILMENT

RICHE EN VITAMINES ET EN ACIDES OMÉGA POUR UNE PEAU DOUCE ET SOMPTUEUSEMENT NOURRIE, ET EN ANTIOXYDANTS POUR AIDER À LUI DONNER UNE APPARENCE JEUNE ET RADIEUSE.

### Gel douche moussant

Formule infusée d'huile de macadamia pour nourrir la peau en profondeur et la revitaliser, lui procurant une sensation douce et dorlotée. 190 g

221-483-6

cour. 34,00

27,00

### Mousse pour le corps

Douce formule crémeuse et fouettée qui nourrit la peau en profondeur grâce aux bienfaits de l'huile de macadamia. Mousse légère qui se fond dans la peau et procure une hydratation durable.

190 g 221-483-5

cour. 34,00

27,00





**Dentifrice Royal Black Bee Menthe et miel**  
 Sans fluorure. Avec de la gelée royale et de l'extrait de propolis australienne. Ce dentifrice aide à éliminer la plaque et à blanchir les dents. 100 g  
**222-555-7**  
 cour. 9,00  
**7,00**



**Dentifrice Menthe Glacée Himalaya Pink Salt Pumping<sup>MD</sup>**  
 Formule crème en flacon-pompe pratique. Végétalien. Sans fluorure. 285 g  
**222-245-6**  
 cour. 17,00  
**14,00**

**Dentifrice en tube Menthe Glacée Himalaya Pink Salt**  
 Gel rose avec billes d'essence d'aloès. Végétalien. Sans fluorure. 100 g  
**222-245-5**  
 cour. 9,00  
**7,00**

**WHITE ACTION**

Soins bucco-dentaires végétaliens pour un sourire éclatant et une haleine fraîche. Dentifrice offert en deux saveurs de menthe et brosses à dents aux couleurs distinctes.

**Dentifrice**

Formule sans fluorure avec du bicarbonate de soude pour blanchir les dents et rafraîchir l'haleine naturellement. Ch., 160 g  
 Menthe forte **222-694-6**  
 Menthe originale **222-694-5**  
 cour. 6,00  
**4,19 CH.**

**Brosse à dents**

Enlève la plaque et les taches en surface efficacement et en douceur grâce à des soies moyennes arrondies, laissant une sensation de propreté et de fraîcheur.  
 Vert **222-711-7**  
 Bleu **222-694-7**  
 cour. 3,00  
**2,49 CH.**



**Dentifrice blanchissant 2-en-1 Thera-White**  
 Un coup de pompe suffit pour réunir le gel accélérateur et le dentifrice afin d'activer le pouvoir blanchissant plus rapidement et plus efficacement qu'un dentifrice ordinaire. Sans fluorure. 140 g  
 cour. 42,00  
**35,99 CH.**



**Rose Menthe douce**  
**222-371-9**



**Charbon Menthe fraîche avec charbon actif**  
**222-431-6**

**SYSTÈME DOUBLE NOVATEUR!**

**GEL ACCÉLÉRATEUR QUI REHAUSSE LE POUVOIR BLANCHISSANT**

**DENTIFRICE BLANCHISSANT AVEC PEROXYDE D'HYDROGÈNE**



BAIN ET CORPS

**Dentifrice au fluorure Charbon Blanc Essentiels Blanchissants - Menthe fraîche**  
 Avec fluorure pour aider à prévenir les caries. Saveur fraîche de menthe verte. 156 g **222-710-2**  
 cour. 13,00  
**11,00**

**Dentifrice au fluorure Original Essentiels Blanchissants - Menthe rafraîchissante**  
 Avec fluorure pour aider à prévenir les caries. Saveur de menthe rafraîchissante. 156 g **222-710-1**  
 cour. 13,00  
**11,00**



**ENLÈVE INSTANTANÉMENT LES TACHES DUES AUX ALIMENTS, AU CAFÉ, AU VIN ET AU ROUGE À LÈVRES**

**Stylo de blanchiment pour les dents Thera-White**  
 Gel clair avec peroxyde d'hydrogène. Pointe souple en silicone. 4 ml **222-825-6**  
 cour. 37,00  
**27,99**



# Allez au-delà du brossage

PASSEZ LA SOIE POUR OBTENIR UNE BOUCHE PLUS PROPRE ET PLUS FRAÎCHE



## Porte-soie Ultraclean<sup>MC</sup> + 8 têtes de recharge

Comprend un porte-soie et huit têtes de recharge à usage unique faciles à changer de façon hygiénique. Sans saveur. Multifilaments enchevêtrés en polypropylène, plastique. **223-268-0**  
**6,99 L'ENS. 9 PIÈCES OU...**



**EMPLOI:**  
Faire glisser la soie de haut en bas contre chaque dent. Nettoyer sous la limite gingivale. Rincer la soie au besoin. Remplacer la tête jetable tous les jours.



**Soie dentaire cirée Reach<sup>®</sup>**  
Multifilaments enchevêtrés en polypropylène, cire. 182,8 mètres

**Sans saveur**  
Cette soie dentaire cirée glisse facilement entre les dents, conférant une sensation fraîche et un sourire plus sain. **223-268-4**

**Fresh Burst<sup>MC</sup>**  
Procure un éclat rafraîchissant de menthe. **223-267-0**  
**7,99 CH. OU...**



**Soie dentaire Total Care<sup>MC</sup> Reach<sup>®</sup>**  
La technologie unique MICRO-GROOVES<sup>MD</sup> permet à la soie de s'ajuster aux contours des dents et déloge 2X plus de plaque que la soie dentaire facile à glisser la plus vendue. Saveur fraîche de menthe. Multifilaments enchevêtrés en polypropylène. 27,4 mètres. **223-267-7**  
**4,99 OU...**

**2 POUR 8,00**

Pour profiter de l'offre, veuillez commander en multiples de 2.

SOIE EXTRA-LARGE

Conçue pour les dents espacées



**Soie dentaire cirée extra-large Cool Mint<sup>MC</sup> Reach<sup>®</sup>**  
Procure une saveur subtile de menthe. Multifilaments enchevêtrés en polypropylène, cire. 41,1 mètres **223-266-8**  
**3,49 OU...**



**Soie dentaire cirée Reach<sup>®</sup>**  
Multifilaments enchevêtrés en polypropylène, cire. 50,3 mètres

**Cool Mint<sup>MC</sup>**  
Procure une saveur subtile de menthe. **223-266-7**

**Fresh Burst<sup>MC</sup>**  
Procure un éclat rafraîchissant de menthe. **223-267-1**  
**2,99 CH. OU...**

**À COMBINER | 2 CHOIX POUR 12,00** PAGE 208

Pour profiter de l'offre, veuillez commander en multiples de 2.

**À COMBINER | 2 CHOIX POUR 4,00**

Pour profiter de l'offre, veuillez commander en multiples de 2.



**COUPURES,  
ÉRAFLURES  
ET BRÛLURES**

**Onguent  
polyantibiotique**

Aide à prévenir l'infection de coupures, d'éraflures et de brûlures mineures. Ingrédients actifs: bacitracine et sulfate de polymyxine B. 28 g **223-103-0** cour. 19,99 **15,49**



**SOULAGEMENT  
DES DOULEURS  
EN PROFONDEUR**

**Crème antidouleurs  
pour l'arthrite**

Soulage temporairement les douleurs musculaires et articulaires liées à l'arthrite. Inodore. Ingrédient médicinal: capsaïcine, 0,107 %. 42,5 g **223-102-6** cour. 19,99 **15,49**



**SOULAGEMENT DES  
DÉMANGEAISONS**

**Crème  
antidémangeaisons**

Soulagement temporaire des irritations mineures causées par l'eczéma, le psoriasis et les piqûres d'insectes. Convient à la peau sensible. Ingrédient médicinal: hydrocortisone, 0,5 %. 56,7 g **223-102-7** cour. 13,99 **11,49**



**DOULEURS  
AU DOS ET AUX  
ARTICULATIONS**

**Crème antidouleurs  
pour les muscles, le  
dos et les articulations**

Soulage temporairement les douleurs musculaires et articulaires liées aux maux de dos, aux lumbagos, aux entorses et aux foulures. Ingrédients médicinaux: salicylate de méthyle, 30 %, menthol, 10 %, camphre, 4 %. 56,7 g **223-101-1** cour. 13,99 **11,49**



SOFY<sup>MD</sup>

*Des serviettes et des protège-dessous à revêtement de coton biologique pour vous aider à rester au sec et protégée afin d'être à votre meilleur en toute confiance.*

**CONCEPTION UNIQUE**

QUI PROCURE  
UNE ABSORPTION  
INSTANTANÉE ET  
PRÉVIENT LES FUITES.  
PROTECTION TOTALE  
POUR FLUX LÉGER  
À ABONDANT.

**MATÉRIAU MINCE ET FLEXIBLE QUI  
ADHÈRE FERMEMENT EN PLACE**



BAIN ET CORPS



REGULIERES

**Serviettes et protège-dessous à revêtement de coton 100 % biologique SOFY<sup>MD</sup>** Sans colorant, parfum, ni chlore, pour ne pas irriter la peau. **Revêtement de coton 100 % biologique** certifié par l'organisme de certification international.

**Serviettes régulières**  
Paquet de 20,  
25 cm de long.  
**223-208-3**  
cour. 17,49  
**13,99 LE PAQUET**



DE NUIT



PROTEGE-DESSOUS

**Serviettes de nuit**  
Paquet de 10,  
33 cm de long.  
**223-211-6**  
cour. 13,99  
**11,49 LE PAQUET**

**Protège-dessous réguliers**  
Paquet de 40,  
15 cm de long.  
**223-211-7**  
cour. 17,49  
**13,99 LE PAQUET**

**NOIRS**



**2 / Noir Doux 223-436-8**



**BLONDS**



**10BL / Blond Naturel Très Clair 223-437-9**



**8BL / Blond Doré Moyen 223-437-8**

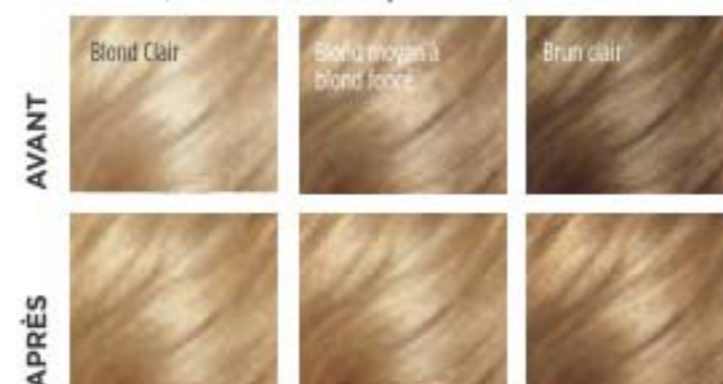

**7BL / Blond Foncé Naturel 223-437-7**

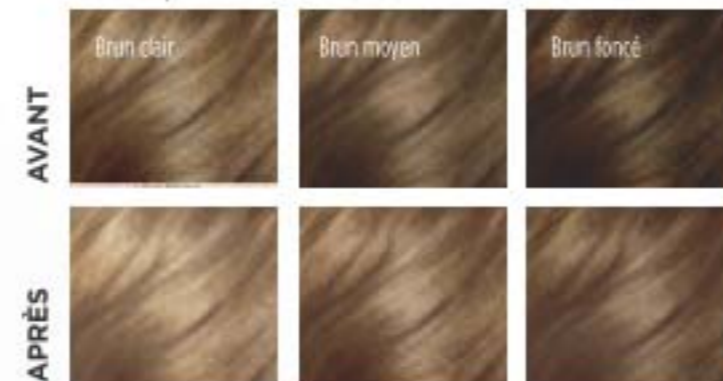

**LA TROUSSE COMPREND:**

- Traitement précoloration, 10 ml
- Crème révélatrice, 72 ml
- Crème colorante, 48 ml
- Masque pour les cheveux Renouvellement Elastine PropoliThera, 7 ml
- Gants (non illustrés)
- Feuillet d'instructions (non illustré)

cour. 13,99

**11,99 CH. TROUSSE**

**BRUNS**

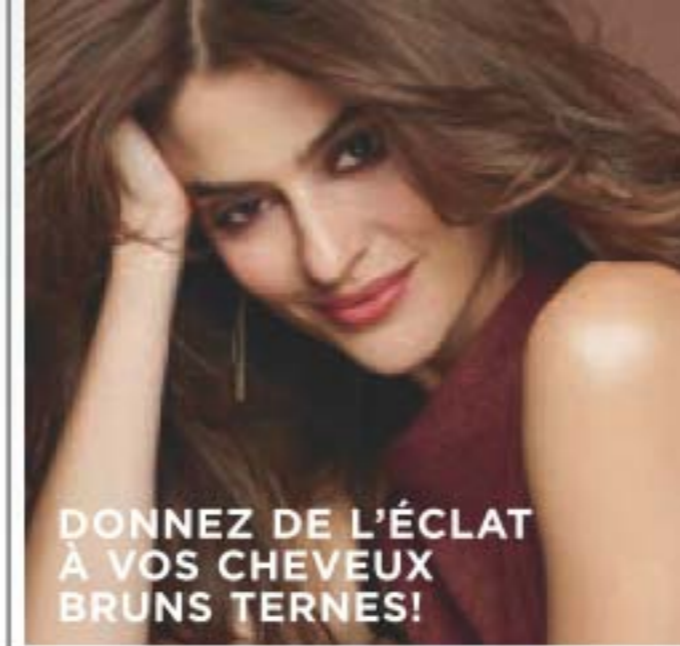

**4 / Brun Foncé 223-437-1**

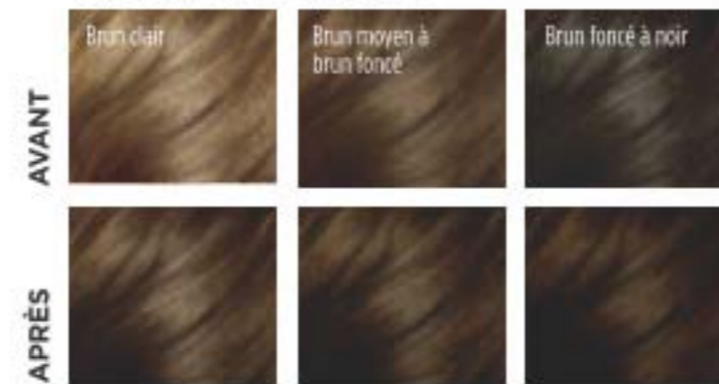

**4B / Brun Chocolat Foncé 223-437-2**

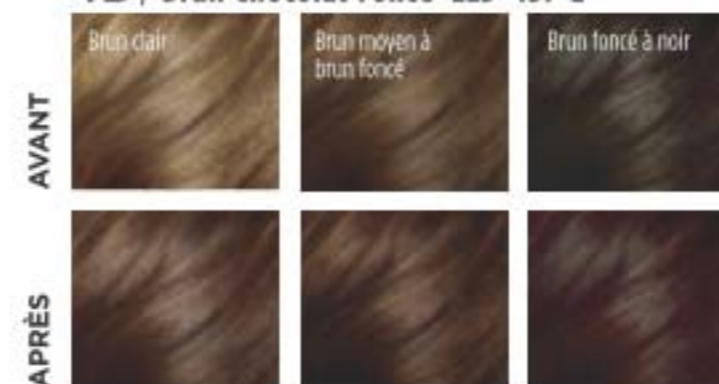

**5B / Brun Érable Moyen 223-437-5**

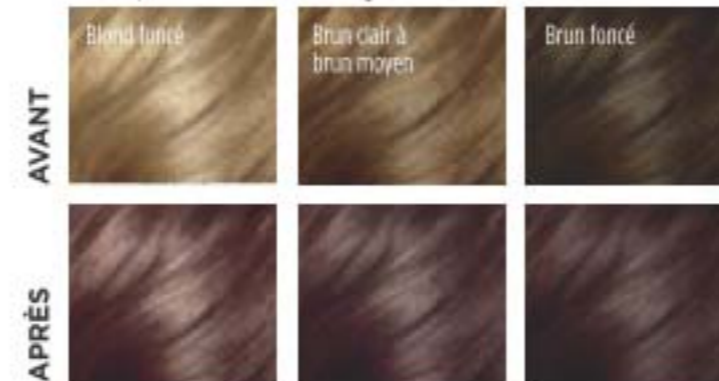

**5CB / Brun Marron Moyen 223-437-4**

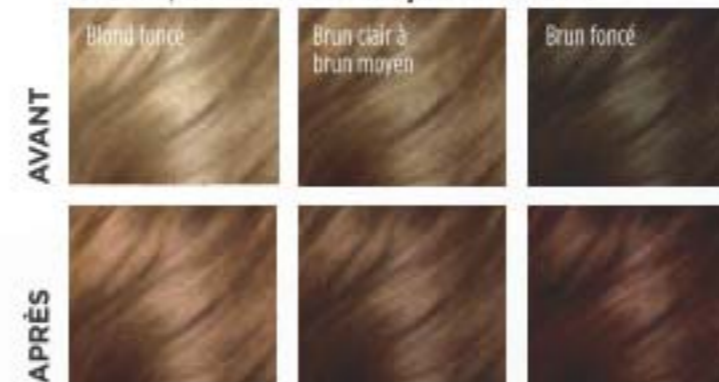

**ROUX ET AUBURN**



**4R / Acajou Foncé 223-437-3**



**6R / Auburn Clair 223-437-6**



**COLORATION ET SOINS COMPLETS**

# Trousse de coloration capillaire permanente Elastine SALON de Color

ELLE COUVRE ENTIÈREMENT LES CHEVEUX GRIS D'UNE COULEUR RICHE ET DURABLE GRÂCE À SA FORMULE CRÈME NOURRISSANTE AVEC **PROKÉRATINE, COLLAGÈNE ET CÉRAMIDES**. DE PLUS, ELLE EST EXEMPTÉ D'AMMONIAQUE, DE PARABÈNES, D'HUILE MINÉRALE ET DE BENZOPHÉNONE. **RÉSULTATS SUPÉRIEURS. SANS RENDEZ-VOUS AU SALON.**





## SOINS DES CHEVEUX

# Vaporisez. Peignez. Voilà!

SHAMPOOING SANS EAU NI RINÇAGE.  
PARFAIT EN TOUT LIEU!



### Shampooing sec

#### Restore & Detox Elastine

Contient de l'extrait de charbon et de poudre de thé blanc apaisant qui absorbe l'huile, la transpiration et les odeurs pour laisser les cheveux propres et fraîchement parfumés tout en ajoutant du volume afin de prolonger la coiffure. Offert dans une formule incolore ou aux couleurs assorties. Parfait en tout lieu. Sans résidu. Ch., 142 g

Foncé énigmatique **222-550-8**  
Brunette audacieuse **222-550-9**  
Incroyable et invisible **222-550-7**

cour. 27,00  
**22,49 CH.**

**COUVRE LE GRIS EN QUELQUES SECONDES ET PERMET D'ESPACER LES VISITES AU SALON DE COIFFURE.**

**Retouche de racine The Face Shop**  
Couvre le gris en quelques secondes et permet d'espacer les visites au salon de coiffure. Facile à utiliser. Parfait pour voyager. Miroir intégré. Ch., 7 g  
cour. 26,00  
**22,00 CH.**

### SIMULATION



AVANT LA RETOUCHE

APRÈS LA RETOUCHE



Les étiquettes des emballages peuvent varier.



Brun Clair 222-135-0  
Brun Roux 222-134-9  
Brun Foncé 222-135-2  
Noir 222-135-3

## ELASTINE BOTANICALS avec Eco Botanic Essence<sup>MC</sup>

# Soins capillaires botaniques naturels

FORMULES INFUSÉES D'HUILE DE GRAINES DE BABASSU REVITALISANTE, D'EAU DE FLEURS DE CAMOMILLE ET DE MÉLISSE CITRONNELLE.

### SANS

- Parabènes
- Silicones
- Huile minérale
- Triclocarban
- Triclosan



### Fleurs de cerisier et acide hyaluronique - hydratant

Hydratez vos cheveux secs et endommagés grâce à notre formule super hydratante infusée d'acide hyaluronique. Ch., 200 ml  
Shampooing **222-566-4**  
Après-shampooing (hors photo) **222-566-5**

### Avocat et quinoa - antfrisottis

Avec huile d'avocat nourrissante et extrait de grains de quinoa qui aident à protéger les cheveux des dommages. Ch., 200 ml  
Shampooing **222-566-8**  
Après-shampooing (hors photo) **222-567-0**

### Romarin et sel de mer - volumateur

Avec du romarin et du sel de mer pour aider à donner un aspect fourni et sain aux cheveux. Ch., 200 ml  
Shampooing **222-566-6**  
Après-shampooing (hors photo) **222-566-7**

cour. 8,00  
**6,29 CH.**



**HUILE DE CHANVRE EXTRAITE À FROID  
OBTENUE EN PETITES QUANTITÉS  
CONCENTRÉES DE GRANDE QUALITÉ.**

Formules avec des **oméga-3, 6 et 9**, reconnus pour aider à hydrater et à nourrir les cheveux tout en prévenant les dommages et en conférant du volume.



**Elastine HempharmX**

Formules végétaliennes. Sans silicone. Le shampooing est exempt de sulfates. Ch., 400 ml  
Shampooing hydratant léger **222-687-3**  
Après-shampooing hydratant léger **222-687-4**  
cour. 34,00  
**28,00 CH.**



**Traitement sans rinçage avec huile d'argan marocaine 360 Nourish Advance Techniques**

Formule avec huile d'argan, provitamine B5 et vitamine E qui aide à nourrir et à lisser les cheveux secs et abîmés. 60 ml **119-335-1**  
cour. 22,50  
**14,99**

**Sérums pointes sèches Daily Shine Advance Techniques**

Laisse les cheveux doux, soyeux, brillants et d'aspect sain. Peut aussi être appliqué sur les cheveux secs pour lisser les frisottis ou les mèches rebelles. 60 ml **243-496**  
cour. 16,00  
**10,49**

**Shampooing et revitalisant 2-en-1 Daily Shine Advance Techniques**

Nettoie et revitalise en une étape simple. Confère un aspect doux et lustré aux cheveux. 350 ml **242-085**  
cour. 12,50  
**7,99**

# Microbiome Dr. Groot

Aide à rétablir le microbiome invisible, la flore saine protectrice du cuir chevelu. Avec des prébiotiques, des paraprobiotiques et des ingrédients naturels de source végétale pour aider à soulager la rougeur et les démangeaisons, et avec de la biotine pour aider à épaissir les cheveux.

**SANS SULFATES,  
PARABÈNES,  
NI SILICONES**



**Shampooing exfoliant Fortification du cuir chevelu**

Formule avec extrait de romarin qui exfolie en douceur pour aider à enlever la saleté et les impuretés. 250 ml **222-566-1**  
cour. 49,00  
**41,00**

**Sérum de traitement Fortification du cuir chevelu**

Au contact de l'eau, le liquide concentré se transforme en solution crémeuse qui hydrate la racine des cheveux et favorise sa vitalité. 200 ml **222-566-2**  
cour. 49,00  
**41,00**

**Shampooing épaississant Fortification du cuir chevelu**

Avec huile de noix de coco, il nettoie en profondeur tout en aidant à hydrater le cuir chevelu et les cheveux secs. 400 ml **222-566-0**  
cour. 49,00  
**41,00**

**Tonique de massage Fortification du cuir chevelu**

Avec de la racine de sophora, une plante reconnue pour favoriser la santé du cuir chevelu. Massez le tonique afin d'aider les cheveux à en absorber les nutriments essentiels. 150 ml **222-566-3**  
cour. 66,00  
**55,00**



## RENOUVELLEMENT ELASTINE PROPOLITHERA

pour des cheveux nourris d'aspect sain.

### A. Volumateur

Procure du volume et rehausse la texture pour conférer aux cheveux un aspect plus fourni, renforcé et épais. 500 ml  
Après-shampooing 222-244-9  
Shampooing 222-244-8  
cour. 26,00  
22,49 CH.

### B. Restructurant

Aide à réparer et à assouplir les cheveux abîmés, leur conférant un aspect lisse et doux. Ch., 500 ml  
Shampooing 222-245-1  
Après-shampooing 222-245-2  
cour. 26,00  
22,49 CH.

### C. Sérum pour les cheveux

Aide à renforcer, à protéger et à hydrater les cheveux. Lisse et lustre l'aspect des cheveux en les coiffant. 170 ml 222-245-4  
cour. 26,00  
22,49

### D. Masque pour les cheveux

Aide à nourrir les cheveux et à réparer les pointes fourchues. 300 ml 222-245-3  
cour. 26,00  
22,49



## PRODUITS COIFFANTS RENOUVELLEMENT ELASTINE PROPOLITHERA

Nourrissez les cheveux fins, épars et affaiblis avec les bienfaits du miel, de l'extrait de propolis vitaminé et de la gelée royale.

### E. Sérum de traitement

Au contact de l'eau, la formule liquide riche en nutriments se transforme en solution crémeuse. Traitement ciblé qui aide à rétablir les cheveux affaiblis et abîmés. 230 ml 222-627-0  
cour. 31,00  
26,00

### F. Sérum double action à l'aloès pour les cheveux

Hydratation intensive avec vitamines, minéraux et autres nutriments pour redonner vie aux cheveux ternes et abîmés par les produits chimiques. Émulsion hydratante et essence nutritive, 100 ml au total. 222-551-2  
cour. 42,00  
35,00

### G. Crème bouclante

Riche hydratation pour de belles boucles souples et définies. Réduit les frisottis et procure un lustre lisse d'aspect sain. 150 ml 222-551-0  
cour. 27,00  
21,00

### H. Vapo volumisant

Procure un volume aérien et une texture lustrée à la chevelure dégarnie. 200 ml 222-551-3  
cour. 27,00  
21,00

### I. Après-shampooing sans rinçage

Hydrate et nourrit les cheveux secs, les infusant d'un lustre riche. 240 ml 222-551-1  
cour. 27,00  
21,00

### J. Mousse volumisante

Formule légère qui donne corps, souplesse et volume à votre chevelure. 142 g 222-551-4  
cour. 27,00  
21,00

SANS SULFATES NI PARABÈNES



# Bien coiffée!



**Fixatif tenue naturelle ENVIRO 54<sup>MD</sup> CHI<sup>MD</sup>**  
Formule légère qui sèche rapidement sans laisser de résidus. Antihumidité. Protection thermique idéale pour le sèche-cheveux. 284 g **222-539-3** cour. 38,00 **31,00**

**Gel crème de coiffage CHI<sup>MD</sup>**  
Formule à tenue légère qui ne floconne pas et confère du lustre. Enrichi de soie pour renforcer les cheveux. 177 ml **222-521-4** cour. 29,00 **24,00**

**Traitement sans rinçage Silk Therapy<sup>MD</sup> BioSilk<sup>MD</sup>**  
Dompte les frisottis et les mèches rebelles tout en laissant les cheveux soyeux, lisses et brillants. Convient à tout type de cheveux. 167 ml **222-387-5** cour. 48,00 **39,00**

❖ **Fer à friser rotatif pro en céramique de lave volcanique CHI<sup>MD</sup>**  
Outil coiffant de 2,5 cm (1 po) de large. Réglages de température prédéfinis avec minuterie réglable et affichage numérique à DEL. Pour tout type de cheveux. 30 cm de long. Bitension pour voyager. Cordon pivotant de 3,35 mètres. **222-338-1** cour. 210,00 **189,00**



❖ **Sèche-cheveux compact ionique de pointe CHI<sup>MD</sup>**  
Moteur de 1875 watts qui produit des ions négatifs, ce qui réduit le temps de séchage. Chaleur et vitesse réglables. Format compact et léger. Filtre amovible. Comprend une buse à concentration d'air et un diffuseur. Cordon de 1,9 mètre. **222-337-9** cour. 175,00 **159,00**



## CHI<sup>MD</sup> ESSENTIALS

**Sérum réparateur**  
Formule légère qui aide à fortifier, à protéger, à hydrater et à lisser les cheveux en profondeur. 177 ml **222-707-5** **44,00** OU...

**Vapo protection thermique**  
Protège les cheveux de la chaleur des outils coiffants. Des molécules de soie aident à sceller l'hydratation et à renforcer les cuticules pour obtenir des cheveux lustrés et sans frisottis. 177 ml **222-707-6** **38,00** OU...

**Après-shampooing hydratant**  
Formule légère infusée d'aloès pour une hydratation riche. Avec vitamines A et B qui aident à renforcer les cheveux, de la racine à la pointe. 355 ml **222-707-4** **26,00** OU...

**Shampooing régénérateur**  
Formule douce avec vitamines, minéraux et acides aminés essentiels. Convient aux cheveux colorés. 355 ml **222-707-3** **26,00** OU...



**À COMBINER  
2 CHOIX  
POUR 35,00**

PAGE 221 SEULEMENT

Pour profiter de l'offre, veuillez commander en multiples de 2.



## NOUVEAU

### Baume à lèvres Reach Pop-Up Lip Balm

Fixé à votre téléphone, ce baume est prêt à hydrater et à adoucir vos lèvres en tout temps et en tout lieu. Conçu pour être fixé au dos du téléphone en toute sécurité, il ne s'ouvrira pas accidentellement même au fond du sac à main. Baume facile d'application et incolore. 1,7 g cour. 25,00  
**19,99 CH.**



Vanille  
224-364-3

Fraise  
224-313-7

### Brosse-araignée circulaire

Spécialement conçue pour laisser circuler l'air du sèche-cheveux. ABS, nylon. 23 x 10 x 3 cm.

**223-973-6**

**10,99**

**QUANTITÉS LIMITÉES**



**POIGNÉE  
ANTIDÉRAPANTE**

**RÉDUIT LE TEMPS  
DE SÉCHAGE**

### Serviette en microfibre blanche pour cheveux

Polyester, nylon, plastique. Forme conique qui convient à la plupart des têtes. 65 x 28 cm au point le plus large. Laver à la machine, suspendre pour sécher.

**223-554-9**

**12,99**

**QUANTITÉS LIMITÉES**

### Masseur de tête

9 cm de large x 24 cm de haut. Aluminium, inox, résine, fer.

**223-229-2**

**6,50**

**QUANTITÉS LIMITÉES**

**UN MOYEN RAPIDE  
ET FACILE DE  
SE DÉTENDRE EN  
TOUT TEMPS**



# Sommeil beauté

**ATTÉNUER LES FRISOTTIS  
AVEC NOTRE TAIE D'OREILLER  
LUXUEUSE. LE TISSU DOUX  
AIDE À GARDER LES CHEVEUX  
BRILLANTS ET DÉMÊLÉS!**

**AIDE À  
PROLONGER  
LA COIFFURE**

**TISSU DOUX ET RESPIRANT  
QUI PRÉVIENT LES RIDES  
DU SOMMEIL**

### Taie d'oreiller en satin blanc Beaux Cheveux

Tissu blanc, doux et satiné. Pour un oreiller de format standard. Polyester. 51 x 66 cm. Laver à la machine, suspendre pour sécher.

**224-087-9**

**11,99**

**QUANTITÉS LIMITÉES**

**AVEC RABAT  
POUR TENIR  
L'OREILLER  
EN PLACE**



## OUTILS DE COIFFAGE

**CONAIR®**

COMPREND UNE  
POCHETTE IRIDISCENTE\*

LES PLAQUES  
CHAUFFENT DE  
FAÇON ÉGALE POUR  
OBTENIR DES CHEVEUX  
LISSÉS ET SOYEUX

FORMAT  
MINI



### ❖ Mini fer à lisser avec pochette iridescente Conair<sup>MD</sup>

Plaques en céramique de 13 mm. Technologie de céramique qui élimine les points chauds dommageables et ajoute du lustre tout en réduisant les frisottis. Chauffage rapide. Voyant d'alimentation à DEL. Chauffe à 180 °C (356 °F). Plastique, métal. Appareil électrique. **224-699-2**

**24,99**

QUANTITÉS LIMITÉES

\*La pochette n'est pas résistante à la chaleur.



### Masseur en silicone pour le cuir chevelu

S'utilise comme une brosse pour stimuler et exfolier le cuir chevelu. Parfait avec le shampooing pour un massage délicat ou pour appliquer les traitements dans les cheveux. 10 x 8 x 7 cm. Polystyrène, TPR. **222-672-4**

**7,99**

QUANTITÉS LIMITÉES



### DE RETOUR!

#### Ensemble de cinq peignes

Plastique, métal. De 19 à 23 cm de long. Fini noir luisant. **221-417-1**

**7,99** L'ENS.

QUANTITÉS LIMITÉES

1. Parfait pour crêper et séparer les cheveux
2. Idéal pour lisser et coiffer
3. Peigne à grosses dents idéal pour démêler
4. Peigne 2-en-1 pour démêler et séparer les mèches
5. Peigne tout usage

## OUTILS DE COIFFAGE

### NOUVEAU

#### ❖ Sèche-cheveux de qualité professionnelle Luxe Nouveau<sup>MC</sup> Conair<sup>MD</sup>

Puissant moteur de 1875 watts pour un séchage rapide. La technologie céramique permet de lisser et de coiffer les cheveux tout en minimisant les dommages thermiques. La technologie ionique réduit jusqu'à 75 % les frisottis (par rapport aux sèche-cheveux produisant des ions naturels). 3 réglages de chaleur et 2 réglages de vitesse pour tout type de cheveux. Filtre amovible. Avec boucle de suspension pour un rangement facile. Appareil électrique. **224-699-7**

**59,99**

QUANTITÉS LIMITÉES



COMPREND  
UN EMBOUT  
CONCENTRATEUR  
POUR DES  
STYLES PRÉCIS

TECHNOLOGIE  
D'AÉRATION DE  
POINTE POUR  
UN SÉCHAGE  
ULTRARAPIDE

**CONAIR®**

SOINS CAPILLAIRES

## Ciseaux légers

POUR TOUS VOS BESOINS DE COUPE

### NOUVEAU

#### Ciseaux de coiffure

Coupez les pointes fourchues et les franges entre les rendez-vous au salon. 17 cm de long. Inox. **224-646-0**

**17,99**

QUANTITÉS LIMITÉES

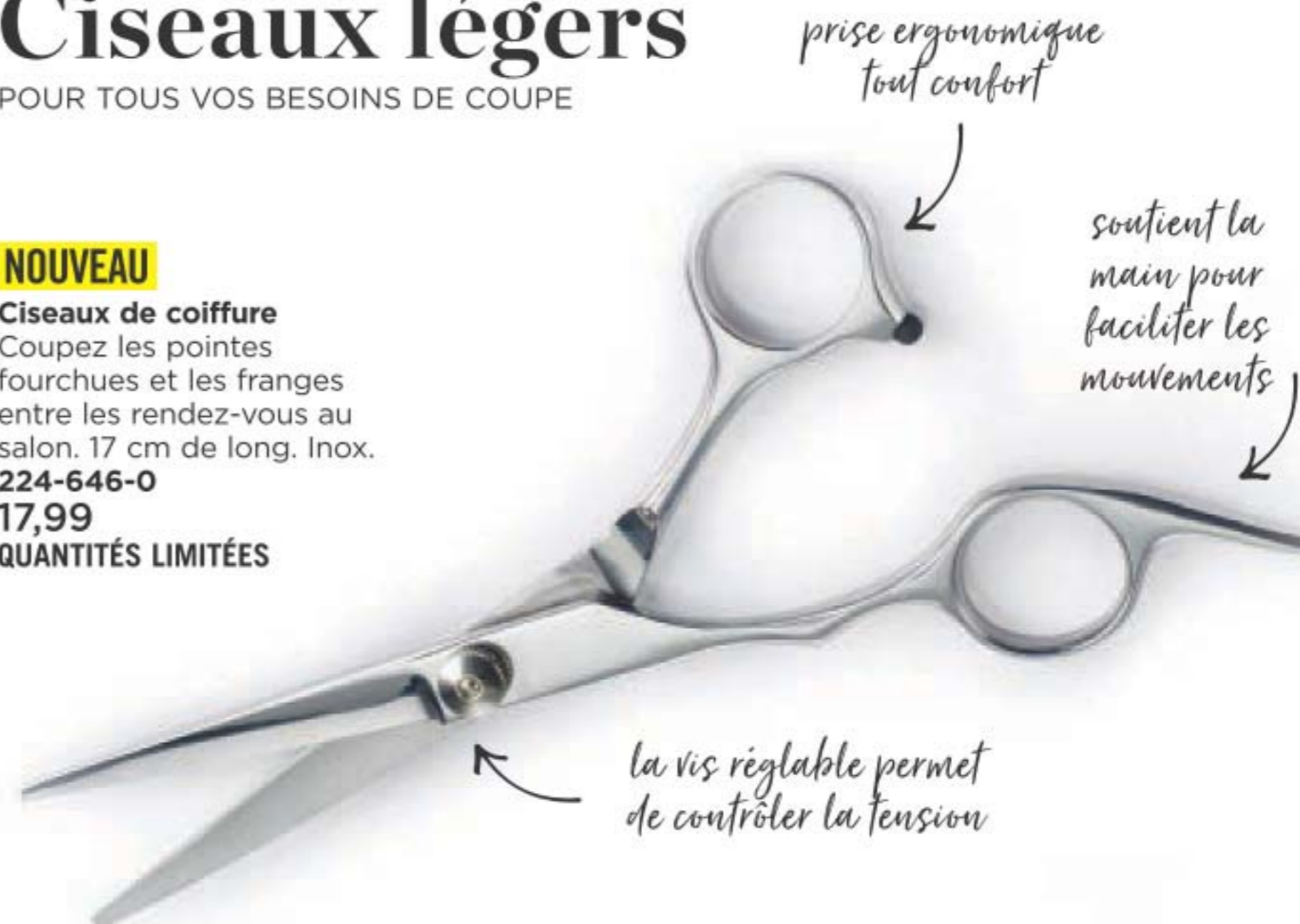

# Pédicure parfaite

PAS BESOIN DE RENDEZ-VOUS:  
DORLOTEZ VOS PIEDS À LA MAISON  
AVEC CES ACCESSOIRES ESSENTIELS.

**Accessoire de pédicure**  
Quatre outils en un. Plastique.  
8 x 4 x 4 cm. **102-612-1**  
cour. 16,00  
**10,99**

**COMPREND:**

- Lime à grain fin
- Lime en métal
- Brosse
- Pierre ponce



**Trousse complète Pédicure**  
Métal, matières synthétiques. Étui, 9 x 12 cm. **441-304**  
cour. 16,00  
**10,99 LA TROUSSE**

**COMPREND:**

- Coupe-ongles
- Coupe-ongles d'orteils
- Lime
- Ciseaux
- Repousse-cuticules

LA TEXTURE GRANULEUSE  
EXFOLIE EN DOUCEUR  
LES CALLOSITÉS POUR  
DES PIEDS DOUX ET LISSES

**Lime granuleuse pour les pieds**  
Lime à deux faces.  
19 cm de long.  
Matières synthétiques.  
**223-953-9**  
**5,49**  
QUANTITÉS LIMITÉES



**COUPE-ONGLES D'ORTEILS EN INOX À MOTIF DE CHEVRONS**

**Coupe-ongles d'orteils avec prise à chevrons**  
8 cm de long. Inox.  
**224-070-1**  
**6,99**  
QUANTITÉS LIMITÉES



# Chouchoutez vos pieds

AU COURS DE VOTRE VIE, VOUS PARCOURREZ UNE DISTANCE ÉQUIVALANT À QUATRE FOIS ET DEMIE LE TOUR DE LA PLANÈTE. **VOS PIEDS MÉRITENT CERTAINEMENT D'ÊTRE TRAITÉS AVEC SOIN!**

Solde  
HIVERNAL  
CHAUD



**Baume adoucissant Lavande**

Avec vitamine E, huile de jojoba, beurre de cacao et beurre de karité. Parfum de lavande. 50 g **116-648-4** 10,00 OU...

**Crème arthrite muscles et pieds endoloris**

Procure une chaleur réconfortante. Formule avec glucosamine et chondroïtine. 75 ml **117-059-3** 10,00 OU...

**Crème pour les pieds hydratation intensive**

Formule douce qui convient à la peau sensible. Parfum frais de menthe poivrée. 75 ml **116-647-9** 10,00 OU...

**Crème renouveau de nuit**

Revitalise pendant le sommeil avec de l'huile de jojoba. 100 ml **116-647-7** 13,00 OU...

**Crème hydratation en profondeur**

24 heures d'hydratation. Formule avec beurre de cacao. 75 ml **116-648-2** 10,00 OU...

**Crème intensive pour callosités**

Adoit les callosités. Infusée d'aloès naturel, d'huile de son de riz et de menthe poivrée. 100 ml **117-663-5** 13,00 OU...

**Crème pour talons crevassés**

Aide à adoucir les talons crevassés. 75 ml **223-877-7** 13,00 OU...

**Vapo désodorisant**

Peut également être vaporisé dans les chaussures. 100 g **116-648-6** 13,00 OU...

À COMBINER  
**2 CHOIX**  
**POUR**  
**12,00**

PAGES 228-229

Pour profiter de l'offre, veuillez commander en multiples de 2.

# Douceur pour les lèvres!

**Baume pour les lèvres Ch., 4 g**

**Véilment Care**

Infusé d'huile de jojoba et de beurre de karité. Légèrement parfumé.

Cerise (teinté) **222-937-8**

Noix de coco (avec huile de noix de coco) **223-132-1**

Aloès (avec extrait d'aloès et à saveur de raisin) **223-132-2**

Fraise (teinté) **222-937-9**

Ondée pour les lèvres Dew Kiss **221-971-2**

**FPS 15 Avon Sun+ 222-563-5**

**Moisture Therapy Intensive Healing & Repair 221-985-3**

Daily Defense **222-571-5**

Calming Relief **222-571-4**

**Baume pour lèvres Flavor Savers**

Vanille **221-971-9**

Fraise **221-971-7**

Melon **221-971-8**

cour. 3,00

**1,99 CH.**



PROCURE UNE **HYDRATATION INSTANTANÉE** POUR DES LÈVRES DOUCES PRÊTES À BÉCOTER!



**SOYEZ À L'AFFÛT DES DERNIÈRES TENDANCES!**

Inscrivez-vous à [avon.ca](http://avon.ca) pour recevoir des courriels

# Ça roule!

**POUR LUI**



**POUR LUI**  
Mesmerize 103-708-3  
Wild Country 369-866  
Black Suede 114-898-5

**Désodorisant antisudorifique à bille**  
24 heures de protection antimoiteur. 75 ml cour. 5,00

**3,79 CH.**

**POUR ELLE**



**POUR ELLE**  
Timeless 370-735  
Haiku 107-042-4  
Imari 106-378-3  
Sweet Honesty 370-736  
Far Away 107-042-7  
Rare Pearls 103-708-1

Rare Gold 103-708-2  
Night Magic 107-042-5  
Odyssey 107-042-6  
Cool Confidence  
Poudre de bébé 380-346  
Soft & Sensual Skin So Soft 119-964-4  
Tranquil Moments 107-425-6  
Cool Confidence Original 380-344

**PROTECTION ANTIODEURS DURABLE**



**POUR LUI OU ELLE**  
On Duty Original 380-342  
On Duty Sport 380-309  
On Duty Non parfumé 380-343  
Feelin' Fresh Original 380-345

**DÉSODORISANTS QUI NE LAISSENT PAS DE CERNE BLANC, SÈCHENT RAPIDEMENT ET RÉSISTENT AUX TACHES.**

# Mains propres en tout lieu!

## Gel pour les mains antibactérien

Doux pour la peau.  
Nul besoin d'eau. Ch., 75 ml  
Fraîcheur Melon et concombre  
**222-568-1**

Douceur Vanille  
**222-568-0**  
cour. 10,00  
**5,99 CH.**



# Éliminez la saleté

Savon pour les mains  
240 ml  
Fraîcheur Melon  
et concombre  
**113-538-8**  
Douceur Vanille  
**113-538-7**  
cour. 14,00  
**8,39 CH.**



LAISSE LES MAINS  
DOUCES, PROPRES  
ET LÉGÈREMENT  
PARFUMÉES

# Gardez vos mains douces, nourries et protégées



FORMULES QUI DORLOTENT LES MAINS POUR LES GARDER **DOUCES, SOYEUSES ET NOURRIES** À LA MAISON ET EN TOUT LIEU.

Crème pour les mains  
**Moisture Therapy**  
125 ml  
Daily Skin Defense  
**101-614-9**  
Intensive Healing & Repair  
**101-615-3**  
Calming Relief  
**101-614-8**  
**9,00 CH. OU...**

Crème pour les mains  
**régénératrice**  
**Skin So Soft**  
100 ml  
Radiant Moisture  
**107-728-7**  
Original  
**107-728-6**  
Soft & Sensual  
**114-351-6**  
**7,00 CH. OU...**

Crème pour les mains  
**Comforting Shea**  
**Skin So Soft**  
100 ml  
**121-649-0**  
**7,00 OU...**  
Crème pour les mains  
**protectrice**  
**Silicone Glove**  
**Avon Care**  
100 ml  
**288-210**  
**9,00 OU...**

À COMBINER  
**2 CHOIX**  
**POUR**  
**7,00**

PAGE 233 SEULEMENT  
Pour profiter de l'offre, veuillez commander en multiples de 2.

# Bain de bulles relaxant!

## SENSES

FAITES FONDRE VOTRE STRESS  
DANS UNE MER DE BULLES APAISANTES.

PARFUM  
SAISONNIER

NOUVEAU!  
PEPPERMINT  
DELIGHT  
223-203-7

PARFUM  
SAISONNIER

BAIE D'HIVER  
GIVRÉE  
109-259-6



- ROSE PÂLE  
109-260-2
- FLEURS DE CERISIER  
109-259-8
- ORANGE ET CHÈVREFEUILLE  
109-259-7
- CRÈME VANILLÉE  
109-259-5
- JARDIN DE LAVANDE  
109-282-3
- MELON ET CONCOMBRE  
109-260-3
- PEAU SENSIBLE  
109-282-4
- OCÉAN INFINI  
109-260-1
- BOUQUET CHÈVREFEUILLE  
ET LIS 109-228-8

**Bain-mousse**  
24 bains de bulles dans chaque  
bouteille. Dermatosté. Ch., 700 ml  
cour. 16,00  
**9,99 CH.**

# Douche FRAÎCHE

## Gel douche Skin So Soft

150 ml  
Original 107-681-0  
Soft & Sensual  
107-743-5  
Radiant Moisture  
107-736-0  
12,00 CH. OU...

## Gel douche hydratant Senses

150 ml  
Grenade et mangue  
108-471-4  
Melon et concombre  
108-427-5  
Fleurs de cerisier  
108-425-2  
Vanille 108-470-6  
9,00 CH. OU...

## 3 GELS AU CHOIX POUR 10,00

Pour profiter de l'offre, veuillez commander en multiples de 3.

nettoie en  
douceur sans  
dessécher  
la peau

**NE TARDEZ PAS! LA BROCHURE EST VALIDE POUR UN TEMPS LIMITÉ. VOIR CI-DESSOUS.**

### Campagne 1, 2022

Les prix annoncés dans la présente brochure (sauf erreurs et omissions) sont les prix de détail d'Avon pour cette campagne pour les achats en ligne ou effectués auprès d'un(e) représentant(e) indépendant(e) Avon seulement. Votre ou vos [Les] représentants(es) établissent leur propre prix de vente en fonction du canal utilisé à l'achat. Tous les prix indiqués excluent les taxes applicables. Tous les prix et promotions figurant dans cette brochure (sauf la livraison) sont valides pour les commandes passées durant cette campagne seulement.



Consultez notre engagement à [avonfaitdubien.ca](http://avonfaitdubien.ca)



Membre de l'Association de ventes directes du Canada

VEUILLEZ SOUMETTRE VOTRE COMMANDE D'ICI LE:



@MonAvonCanada  
@MyAvonCanada

1 800 265-2866  
avon.ca

### SATISFACTION 100 % GARANTIE

Si vous n'êtes pas satisfait(e) d'un achat, retournez le produit par le même canal utilisé pour l'achat.

**Si vous l'avez acheté en ligne**, veuillez retourner le produit à Avon dans un délai de trente jours civils à compter de la date figurant sur votre reçu afin de recevoir un remboursement.

**Dans le cas d'un achat effectué auprès d'un(e) représentant(e) indépendant(e) Avon**, retournez le produit à votre représentant(e) avec votre reçu dans les trente jours civils suivant la date de livraison aux fins de remplacement, d'échange ou de remboursement.

Certaines conditions s'appliquent. Vous trouverez les détails sur la politique de retour Avon sur votre reçu ou à [avon.ca](http://avon.ca).

FSC (IND.) 4581961  
FSC (10) 4581981