

# AWOON

CAMPAGNE 14

AVON.CA

+ CADEAU  
avec achat

voici

**CATHYCAT** *fmg*

COQUIN**SEXY**COOL

Le maquillage parfait pour  
le regard le plus séduisant qui soit.



# CathyCat

Créez un regard captivant.  
Empreint de charme  
mystérieux, infusé  
de séduction, parfait  
en toute occasion.

- Longue durée
- Précision et polyvalence,  
toujours pratique
- L'art du maquillage  
sans limites

La mannequin porte  
le crayon à sourcils  
CathyCat en Noir Brun  
et l'ombre en quatuor  
Glimmer en Séduction.

## regard feutré et *SÉDUISANT*

De mystérieux yeux sensuels  
rehaussés d'un arc parfait.



**NOUVEAU**

**OPTIMISEZ VOTRE  
CAPITAL SOURCILS!**

✪ **Crayon précision à sourcils  
High Arch CathyCat fmg**

Crayon crème-poudre durable  
qui glisse fluidement et définit  
impeccablement. Formule  
hydrofuge qui reste en place  
sans bavures pour des  
sourcils magnifiques. 0,5 g

**21,99** ou...

**juste  
7,99**

**AVEC CHAQUE ACHAT  
DE 10,00 DE CETTE  
BROCHURE**

(excluant la page 3)

**NOUVEAU**

# Œil-de-chat CLASSIQUE

Look félin, élégant  
et intemporel.

La mannequin porte  
le crayon à sourcils CathyCat  
en Noir Brun, le mascara  
Curl & Flare CathyCat et  
le ligneur liquide Glimmer.

**GRATUIT\*** OMBRE LIQUIDE GLIMMERSHADOW FMG EN POUSSIÈRE DE DIAMANT  
(valeur: 17,00) avec chaque achat de 2 produits des pages 5-7

\*En cas de demande plus forte que prévu, Avon se réserve le droit de remplacer un produit par un autre produit de valeur égale ou supérieure.

NOUVEAU

NOUVEAU

**LONGUEUR ET COURBE  
CAPTIVANTES!**

**Mascara Curl &  
Flare CathyCat fmg**

Application durable et  
uniforme. Brosse courbée  
unique qui déploie les cils  
de façon extraordinaire.

Formule nourrissante  
avec mélange d'huiles  
revitalisantes de noix de  
coco et d'argan, et de  
panthénol fortifiant. 8 g

**Très Noir**  
224-774-1  
cour. 23,99  
19,99



Grosse brosse  
courbe qui  
déploie  
les cils.

## COMPLÉTEZ LE LOOK

**LIGNEUR À POINTE FEUTRE D'APPLICATION  
FLUIDE QUI SÈCHE RAPIDEMENT**

**Ligneur liquide Glimmer fmg**

Ligneur à pointe feutre d'application  
fluide qui sèche rapidement pour procurer  
une couleur riche et durable. Antitransfert,  
sans stries ni bavures. Fini mat. Résiste  
à l'eau et à la transpiration. 1,1 ml

**Très Noir** 223-883-9  
cour. 18,00  
14,99



# CHARME chatoyant

Des cils enjôleurs et  
un chatolement sensuel  
pour briller à toute heure.

La mannequin porte  
le crayon à sourcils  
CathyCat en Noir Brun,  
le mascara Play All Day  
CathyCat et l'ombre  
liquide Glimmershadow  
en Poussière de diamant.

**GRATUIT\*** OMBRE LIQUIDE GLIMMERSHADOW FMG EN POUSSIÈRE DE DIAMANT  
(valeur: 17,00) avec chaque achat de 2 produits des pages 5-7

\*En cas de demande plus forte que prévu, Avon se réserve le droit de remplacer un produit par un autre produit de valeur égale ou supérieure.

NOUVEAU

**NOUVEAU**

**DES CILS À TOUTE  
ÉPREUVE, DU MATIN  
JUSQU'AU SOIR**

**Mascara Play All Day CathyCat fmg**

Enduit chaque cil de pigments riches. Antibavures. Procure des heures de tenue en beauté. Formule nourrissante avec un mélange d'huiles revitalisantes de noix de coco et d'argan, et de panthénol fortifiant. S'enlève facilement à l'eau et au savon. 8 g

**Très Noir 224-780-2**

cour. 23,99

**19,99**

Brosse droite  
qui sépare  
et allonge  
les cils

## COMPLÉTEZ LE LOOK

 SATIN VELOUTÉ Citrine 222-434-6	 SATIN VELOUTÉ Saphir Rose 222-434-5	 SATIN VELOUTÉ Pierre de soleil 222-434-3
 SATIN VELOUTÉ Jaspe 222-434-7	 SATIN VELOUTÉ Œil-de-tigre 222-434-8	 SATIN VELOUTÉ Pierre de lune 222-434-4
 BRILLANT Illusion Or 221-139-6	 BRILLANT Saphir Pêche 221-139-4	 BRILLANT Poussière de diamant 221-850-2
 CHATOYANT Âge Bronze 221-139-9	 CHATOYANT Topaze Rose 221-851-3	 CHATOYANT Or Rose 221-139-8
 CHATOYANT Violet Fer 221-139-5	 CHATOYANT Lilas Cristal 221-851-1	 BRILLANT Ultramarine 221-138-9

**COULEUR VIVE,  
CHATOYANTE  
ET DURABLE.**

**Ombre liquide  
Glimmershadow fmg**

Formule modulable,  
soyeuse et crémeuse qui  
laisse un lustre doux,  
subtil et durable.  
Aquarésistante, antistries  
et antibavures. Sans  
parabènes, phtalates,  
ni sulfates. 2 ml

**17,00**



# AMÉLIORE REMARQUABLEMENT LES SIGNES DE L'ÂGE

Vous méritez notre plus luxueuse crème de nuit à ce jour.



Infusée d'extrait de perles noires rares et de notre concentration la plus élevée du complexe Celluvive antiâge

✦ **Crème Advanced Performance Anew Ultimate Supreme**  
Aide à atténuer l'aspect des signes visibles du vieillissement\* tout en procurant à la peau une hydratation lumineuse. 50 g  
112-399-3  
84,00 ou...

**JUSTE  
29,99**

AVEC CHAQUE  
ACHAT DE 20,00 DE  
CETTE BROCHURE  
(excluant la page 9)

\*D'après une étude clinique et des études de perceptions des consommatrices.

# ALLEZ, BRILLEZ

Révéléz un éclat  
naturellement radieux  
grâce à la vitamine C.

Traitement  
antioxydant  
pour les lèvres  
**Anew Vitamin C**  
Formule diaphane  
qui nourrit les lèvres  
avec les vitamines C  
et E. 3,8 g  
Valeur: 20,00

**GRATUIT\***  
avec chaque achat  
des pages 11-14

\*En cas de demande  
plus forte que prévu,  
Avon se réserve le droit  
de remplacer un produit par  
un autre produit de valeur  
égale ou supérieure.



### Exfoliant autochauffant Anew Vitamin C

Exfolie pour enlever les impuretés  
en douceur. Procure une sensation  
de chaleur. 100 ml **221-072-6**  
cour. 38,00  
22,99



### Masque de nuit éclat Anew Vitamin C

Améliore l'aspect de la texture de la  
peau et en rehausse l'éclat. Appliquez-  
le après le nettoyant, le traitement et  
l'hydratant. 50 ml **222-985-5**  
cour. 50,00  
29,99



### FORMAT BONI Sérum illuminateur Isa Knox

**Anew Vitamin C**  
Contient autant  
de vitamine C  
que 45 oranges.  
Même formule que  
le format courant.  
Utilisez-le matin  
et soir. 45 ml  
**222-678-1**  
cour. 103,00  
43,99



### Crème illuminatrice pour les yeux Anew Vitamin C

La région sous  
les yeux paraît  
plus lumineuse et  
uniforme. 15 ml  
**221-940-3**  
cour. 48,00  
26,99

**LE SAVIEZ-VOUS?**  
Des formules qui regorgent  
de vitamine C antioxydante  
procurent une protection  
accrue superposées sous  
une lotion solaire.



### Hydratant sublimateur d'éclat Anew Vitamin C

Avec extraits naturels d'agrumes.  
Appliquez-le après le sérum  
illuminateur. À porter seul ou sous  
le maquillage. 50 ml **221-940-4**  
cour. 48,00  
26,99

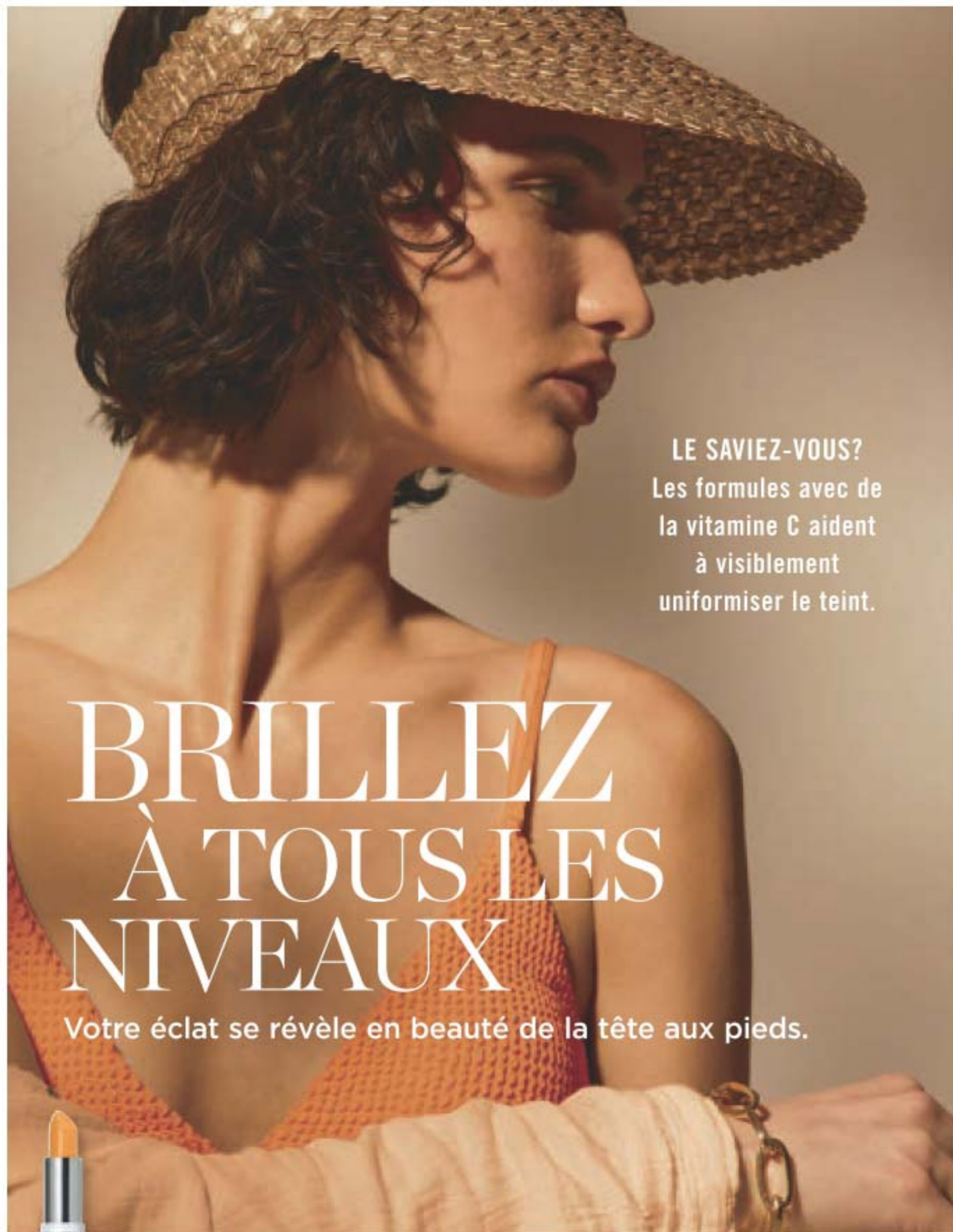

**LE SAVIEZ-VOUS?**  
 Les formules avec de  
 la vitamine C aident  
 à visiblement  
 uniformiser le teint.

# BRILLEZ À TOUS LES NIVEAUX

Votre éclat se révèle en beauté de la tête aux pieds.



**GRATUIT\*** TRAITEMENT ANTIOXYDANT POUR LES LÈVRES ANEW VITAMIN C  
 avec chaque achat des pages 11-14

\*En cas de demande plus forte que prévu, Avon se réserve le droit de remplacer un produit par un autre produit de valeur égale ou supérieure.



**Masque de nuit pour les lèvres  
 Anew Vitamin C**  
 Les lèvres paraissent lisses et  
 souples au réveil. 20 g **222-985-6**  
 cour. 48,00  
**21,99**



**Exfoliant lissant pour les lèvres  
 Anew Vitamin C**  
 Lisse les lèvres en douceur.  
 Avec de la vitamine C et des  
 cristaux de sucre. 20 g **222-985-9**  
 cour. 48,00  
**21,99**



**Sérum pour  
 le corps éclat  
 Anew Vitamin C**  
 Avec pigments  
 réfléchissants  
 qui procurent  
 à la peau une  
 apparence  
 lumineuse.  
 200 ml  
**222-985-4**  
 cour. 48,00  
**29,99**



**Huile sèche  
 pour le corps  
 Anew Vitamin C**  
 Avec les huiles  
 apaisantes de  
 tournesol et  
 de jojoba pour  
 aider à garder  
 la peau souple.  
 100 ml  
**222-985-3**  
 cour. 48,00  
**29,99**

**Lotion écran solaire à large spectre FPS 50 Daily Beauty Defense Anew Hydra Fusion**  
Formule ultralégère. Utilisez-la après l'hydratant. 50 ml  
221-070-7  
cour. 48,00  
26,99



**Sérum 1,5 % acide hyaluronique Anew Hydra Fusion**  
La peau paraît instantanément regalbée grâce à notre concentration la plus élevée d'acide hyaluronique. 30 ml 222-488-8  
cour. 62,00  
34,99



**Traitement de nuit pour le visage Anew Hydra Fusion**  
Regalbe visiblement l'aspect de la peau en triplant son hydratation. Parfum apaisant de rose. 50 g 222-488-9  
cour. 48,00  
26,99



**Sérum yeux antipoche Anew Hydra Fusion**  
Avec de la caféine. Applicateur en céramique rafraîchissante. Triple instantanément l'hydratation de la région des yeux. 15 ml 220-388-1  
cour. 48,00  
26,99



# DE L'EAU POUR UN BEL ECLAT

Hydra Fusion contient de l'acide hyaluronique, un aimant qui attire l'eau pour une peau lumineusement hydratée.

**TRAITEMENT ANTIOXYDANT POUR LES LÈVRES ANEW VITAMIN C GRATUIT\***  
avec chaque achat des pages 11-14

\*En cas de demande plus forte que prévu, Avon se réserve le droit de remplacer un produit par un autre produit de valeur égale ou supérieure.





# FARM X

une collection de soins de la peau végétalienne

Avec des ingrédients à base de plantes pour une peau saine. Notre complexe novateur, le **Slow Herb Complex<sup>MC</sup>**, contient un mélange d'extraits de plantes qui poussent dans des conditions arides et qui sont lentement brassées à froid pour en extraire des antioxydants d'une efficacité maximale. Le résultat? La peau sèche est immédiatement nourrie avec un éclat d'aspect sain et frais.

## INGRÉDIENTS STRICTEMENT EXCLUS:

- parabènes
- phtalates
- huile minérale
- sulfates
- parfums et colorants synthétiques
- non testés sur les animaux



La beauté,  
simple et  
naturelle



## doux et naturel nettoyant gel

avec des ingrédients végétaux pour nettoyer la peau, la débarrasser de la saleté et du maquillage, et lui conférer un aspect sain.



88%  
naturel

### NOUVEAU

**NETTOYANT AVEC ALOËS APAISANT**

**Nettoyant gel rafraîchissant Farm Rx Super Greens**

Flacon-pompe pratique. Emballage écologique. Utilisez-le matin et soir. 240 ml  
**224-108-4**  
cour. 37,00  
**29,99**



NOUVEAU



**Nettoyant gel Super Greens format d'essai**  
30 ml

**GRATUIT\***  
AVEC CHAQUE ACHAT DE 2 PRODUITS DES PAGES 17-21

\*En cas de demande plus forte que prévu, Avon se réserve le droit de remplacer un produit par un autre produit de valeur égale ou supérieure.

Quatre soins  
nourrissants  
dans une trousse  
pratique!



4 pièces  
en boîte

**FARM X**  
**Special Trial Kit**  
**Trousse d'essai spéciale**  
Introducing Plant-based Skin Care  
with Super Greens and Bakuchiol.  
Voici des soins de la peau à base de plantes  
avec des super végétaux et du bakuchiol.

Farm Rx Super Greens  
Cooling Gel  
Farm Rx Super Greens  
10 ml / 0.33 fl. oz.

Farm Rx Bakuchiol  
Eye Cream  
Crème pour les yeux  
Farm Rx Bakuchiol  
5 ml / 0.17 fl. oz.

Farm Rx Bakuchiol  
Serum  
Sérum  
Farm Rx Bakuchiol  
5 ml / 0.17 fl. oz.

Farm Rx Bakuchiol  
Eye Cream  
Crème pour les yeux  
Farm Rx Bakuchiol  
5 ml / 0.17 fl. oz.

- Trousse d'essai spéciale Farm Rx**  
Emballage issu de sources  
responsables. Comprend:
- **Sérum Bakuchiol** 5 ml
  - **Crème pour les yeux Bakuchiol** 5 ml
  - **Gel rafraîchissant Super Greens** 10 ml
  - **Crème hydratante multivitaminée Super Greens** 10 ml
- 223-643-9**  
cour. 27,00  
**21,00 la trousse**

**GRATUIT\*** Nettoyant gel Super Greens format d'essai 30 ml  
avec chaque achat de 2 produits des pages 17-21

\*En cas de demande plus forte que prévu, Avon se réserve le droit de remplacer un produit par un autre produit de valeur égale ou supérieure.

nourrir la peau  
avec de la  
**verdure  
fraîche**

86%  
naturel

98%  
naturelle



Obtenez-en plus  
qu'avec les formats courants!

**HYDRATATION RAFRAÎCHISSANTE**

**Gel rafraîchissant  
Farm Rx Super Greens**

Utilisé comme hydratant léger, il aide à apaiser  
et à rafraîchir la peau. Pour l'utiliser comme  
masque hydratant de nuit, appliquez-en  
une couche plus épaisse après un sérum,  
au besoin. 90 ml **223-642-5**  
cour. 53,00  
**42,99**



**HYDRATATION NOURRISSANTE**

**Crème hydratante multivitaminée  
Farm Rx Super Greens**

Scelle une hydratation nourrissante  
essentielle. Utilisez-la quotidiennement  
après le nettoyant, les sérums et  
les traitements. 90 ml **223-642-6**  
cour. 53,00  
**42,99**

# un antirides naturel, le bakuchiol

**CET INGRÉDIENT D'ORIGINE VÉGÉTALE EST  
UNE SOLUTION DE RECHARGE DOUCE AU RÉTINOL**

pour aide à visiblement atténuer l'aspect des rides  
et des variations de coloration sans la même  
irritation. Ne cause pas de photosensibilité,  
peut donc être utilisée le jour!

98%  
naturel

90%  
naturelle



## YEUX

### Crème pour les yeux Bakuchiol

Formule hydratante et revitalisante  
qui atténue visiblement les cernes,  
les rides et les ridules sans irriter  
la région délicate des yeux,  
conférant un aspect plus lisse, clair  
et raffermi. 30 ml **223-643-8**  
cour. 53,00  
**42,99**

## VISAGE

### Sérum Farm Rx Bakuchiol

Formule légère et concentrée à la  
texture d'huile qui cible les rides, les  
ridules et le teint terne sans irritation.  
La peau paraît plus lisse, jeune  
et radieuse. 30 ml **222-906-5**  
cour. 63,00  
**49,99**



- Atténue l'aspect des rides
- 92 % naturelle
- Grand format de 90 ml

## VISAGE

### Crème Farm Rx Bakuchiol

Contient un mélange d'extraits végétaux  
qui atténue l'aspect des rides instantanément  
et améliore visiblement la texture de la peau,  
conférant une apparence rajeunie. Formule  
végétalienne, hypoallergique et dermatotestée  
qui convient à la peau sensible.  
90 ml **224-113-1**  
cour. 63,00  
**49,99**



**GRATUIT\*** Nettoyant gel Super Greens format d'essai 30 ml  
avec chaque achat de 2 produits des pages 17-21

\*En cas de demande plus forte que prévu, Avon se réserve le droit de remplacer un produit par un autre produit de valeur égale ou supérieure.

NOUVEAU



# faites fondre maquillage et impuretés

Le baume se transforme en huile en le massant sur la peau sèche du visage.

GRAND FORMAT  
100 ml



## MODE D'EMPLOI

Utilisez la spatule comprise pour appliquer une quantité généreuse de baume.

- Massez sur la peau dans un mouvement antihoraire pour nettoyer en profondeur
- Rincez abondamment à l'eau tiède
- Faites suivre de votre programme de soins habituel

NOUVEAU

## baume nettoyant démaquillant aqua bomb

Nettoyant qui change 3X de texture

Baume super hydratant à la texture de sorbet qui se transforme en crème, puis en huile au contact de la peau. Formule avec fleur de lotus, racine de guimauve et alchémille pour hydrater la peau et en rehausser l'éclat tout en enlevant toutes traces de saleté et de maquillage. Laisse la peau lisse et souple, sans résidu d'huile. 100 ml **223-417-2 45,00**



masque pour les lèvres  
FORMAT COURANT  
à venir bientôt!

minimasque pour les lèvres belif 3 g

**GRATUIT\***  
avec chaque achat du baume nettoyant démaquillant aqua bomb

\*En cas de demande plus forte que prévu, Avon se réserve le droit de remplacer un produit par un autre produit de valeur égale ou supérieure.



ENS. DE 4 PIÈCES

**Trousse de voyage Hydratation sur le pouce belif**

Trois essentiels en format mini

Étui à l'épreuve de l'eau qui comprend trois produits en format autorisé par l'ACSTA parfait pour les voyages:

- **Crème riche pour le visage** 10 ml
- **Tonique hydratant Aqua bomb** 20 ml
- **Gelée nettoyante** 30 ml
- **Étui en vinyle** 10 x 8 x 13 cm, avec anneau sur la tirette et dragonne

Valeur: 27,00

**GRATUIT\***  
avec chaque achat de 2 produits des pages 23-29

En cas de demande plus forte que prévu, Avon se réserve le droit de remplacer un produit par un autre produit de valeur égale ou supérieure.



**nettoyer, tonifier et traiter**

**ÉTAPE 1**

**nettoyer**

Nettoyer avec une vague d'hydratation!

**gelée nettoyante**

97 % des femmes ont ressenti un effet de nettoyage en douceur\*\*. Formule en gelée moussante avec des ingrédients nettoyants à base d'acides aminés et de glycérine qui démaquille en douceur sans dessécher la peau. 160 ml **222-316-8**

**34,00**

\*\*D'après une étude de perceptions des consommatrices.



**ÉTAPE 2**

**tonifier**

Confère à la peau un aspect doux, soyeux et sain.

**tonifiant hydratant aqua bomb**

Formule légère à base d'eau avec acide hyaluronique super hydratant, extrait de fleur de chèvrefeuille apaisant et extrait de graines de baobab. Utilisez-le après le nettoyant, avant le sérum et l'hydratant. Sans sulfates, parabènes, ni phtalates. 200 ml **222-319-4**

**37,00**



**ÉTAPE 3**

**traiter**

Puissants sérums qui ciblent des préoccupations cutanées particulières.



*Pour atténuer l'aspect des rides, des ridules et des pores, ainsi que la perte de fermeté et d'élasticité*

*Cible l'élasticité, la perte de fermeté et l'aspect des pores*

*Illumine le teint terne et unifie la texture*

**Soin défenseur de jeunesse - véritable bombe antiâge**

Sérum riche en antioxydants qui aide à atténuer l'aspect des pores dilatés et à rehausser l'élasticité pour une peau d'aspect plus lisse et rajeuni. Rapidement absorbé. Avec céramides nourrissants. 50 ml **222-841-9**

**80,00**

**Sérum revitalisant Niacinamide/Acides aminés 10 %**

Ce puissant sérum contient aussi un mélange d'herbes pour aider à atténuer l'aspect des pores et pour conférer à la peau une apparence plus lisse. 50 ml **222-486-6**

**65,00**

**Sérum resurfaçant APH/AHA 10 %**

Aide à exfolier la peau efficacement et en douceur pour en améliorer le teint et la texture afin de révéler une apparence rafraîchie et rajeunie. 50 ml **222-486-8**

**65,00**



# hydrater le visage et les yeux

## ÉTAPE 4

### traiter les yeux

Procure 26 heures d'hydratation à la région des yeux\*.

#### crème riche pour les yeux

Cette crème légère pour les yeux rafraîchit au contact et aide à raffermir et à lisser la peau autour des yeux pour une application uniforme du maquillage. 25 ml

222-319-0  
60,00



*Pour la peau sèche et la perte d'élasticité et de fermeté*

\*D'après une étude clinique.

## ÉTAPE 5

### hydrater

Régénère l'hydratation vitale à la peau pour maintenir une apparence saine.



*Pour la peau sèche, le teint terne et la texture inégale*

*Pour la peau sèche et la perte d'élasticité et de fermeté*

#### crème-gel légère pour le visage

Cette formule ultralégère à base d'eau confère un effet apaisant de fraîcheur à la peau et l'inonde d'une hydratation sans lourdeur. Elle améliore visiblement l'élasticité de la peau. La peau paraît saine, lisse et souple. Convient à la peau sensible. 50 ml 222-400-9  
50,00

#### crème riche pour le visage

Cette crème légère et somptueuse à la texture réconfortante et onctueuse enrobe la peau d'une hydratation intense et durable. Elle confère à la peau une apparence lisse et souple avec une sensation nourrie en profondeur. Convient à la peau sensible. 50 ml 222-401-6  
50,00



**l'aloès, un essentiel estival!**



*Pour la peau sèche et irritée sujette aux rougeurs*

#### crème-gel légère à l'aloès

Une formule hydratante avec extrait d'aloès qui apaise instantanément la peau. Son mélange multiniveaux d'acide hyaluronique pénètre les couches de l'épiderme pour une hydratation intense, et son complexe de vitamine C confère un teint d'aspect lisse et uniforme. 50 ml 223-213-2  
50,00

**Trousse de voyage Hydratation sur le pouce**

**GRATUITE**

détails, page 24



# rehausser, traiter et rafraîchir

## ÉTAPE 6

### hydratation rehaussée

Cette brume ultrafine, douce et légère rehausse l'hydratation. Utiliser au besoin au cours de la journée ou sur le maquillage.



**ENS. DE 2**  
un vapo en format voyage et une recharge

**Brume aqua bomb**  
Un jet de fraîcheur intense. Équilibre le pH. Brume ultrafine, légère et rafraîchissante qui hydrate la peau, lui conférant un éclat sain et radieux. Vapo format voyage et recharge.  
Ch., 60 ml  
**222-917-1**  
45,00 l'ens. de 2

## ÉTAPE 7

### traitement de nuit

Ce masque scelle l'hydratation et revitalise la peau d'une hydratation explosive.

**masque de nuit aqua bomb**  
Texture gélifiée. Revitalise la peau d'une hydratation explosive et lui confère un aspect plus lisse, élastique et radieusement sain. Utilisez-le après l'hydratant ou à sa place. Rincez-le au réveil.  
75 ml **222-916-5**  
45,00



**GRAND FORMAT DE 75 ml**  
Pour une hydratation accrue

**Notes de tête:**  
Agrumes pétillants et baies sucrées

**Notes de cœur:**  
Bouquet printanier et fleur blanche

**Notes de fond:**  
Musc blanc et bois



**Notes de tête:**  
Zeste de citron et bambou à la rosée du matin

**Notes de cœur:**  
Fleur de poirier et nénuphar

**Notes de fond:**  
Ambre et musc



## ÉTAPE 8

### fragrances fraîches

Découvrez les eaux de parfum belif qui captent la vitalité de la nature.

**eau de parfum the garden**  
*fraîche et allègre*  
Énergisez vos sens avec une fragrance qui vous invite à une promenade dans le jardin, un lieu où belif a puisé l'énergie vivifiante de la nature.  
50 ml **222-914-1**  
cour. 80,00  
65,00

**eau de parfum the woods**  
*fraîche et sucrée*  
Une florale aux accents de verdure qui vous invite dans les bois, là où belif a découvert les secrets des remèdes à base de plantes. 50 ml  
**222-921-0**  
cour. 80,00  
65,00

**Trousse de voyage Hydratation sur le pouce**  
**GRATUITE**  
détails, page 24

# MISSION LUXEREVE

Révélez la peau d'apparence remarquablement jeune dont vous avez toujours rêvé.

## Crème

Enrichie d'huiles luxueuses et d'autres ingrédients hydratants, cette crème somptueuse confère à la peau un aspect lisse, raffermi et radieusement sain, pour une apparence regalbée et rajeunie. Utilisez-la après le sérum Mission Luxereve. 50 g **222-577-0**  
cour. 400,00  
**330,00**

## Sérum

Luxeux sérum revitalisant formulé pour rehausser l'élasticité et la fermeté de la peau. Utilisez-le après le nettoyant et avant d'hydrater avec la crème Mission Luxereve. 30 ml **222-577-1**  
cour. 260,00  
**220,00**



## ENSEMBLES MISSION LUXEREVE

### Ensemble essence

Comprend:

- **Essence** (format courant) 110 ml
- **Sérum** (format d'essai) 7 ml
- **Crème** (format d'essai) 5 g

**222-825-7**  
cour. 125,00  
**100,00**  
l'ens.



SOINS VISAGE

### Ensemble nettoyant moussant

Comprend:

- **Nettoyant moussant** (format courant) 150 ml
- **Essence** (format d'essai) 20 ml

**222-909-5**  
cour. 110,00  
**90,00** l'ens.



### Ensemble crème pour les yeux

Comprend:

- **Crème pour les yeux**, 15 ml
- **Masseurs en quartz rose pour les yeux**  
Deux masseurs en quartz naturel qui apaisent et rafraîchissent la région des yeux pour atténuer les signes de fatigue. Forme ergonomique. 3,5 x 3,75 cm.

**222-909-8**  
cour. 255,00  
**205,00** l'ens.





# La peau paraît raffermie et rajeunie

Des formules novatrices avec **extrait d'hibiscus biologique**, reconnu pour **rehausser le collagène et l'élastine**, conférant à la peau un aspect de jeunesse plus ferme et galbé, et enrichies de **peptides** et d'autres **ingrédients antiâges** pour aider la peau à paraître **resculptée et remontée sous tous les angles**.



## COLLECTION SCULPTANTE ISA KNOX LXNEW PLATINUM

### Sérum-huile

Aide à visiblement lisser les rides pour une peau d'apparence raffermie, lissée et remontée. Hypoallergique. 40 ml  
**223-197-7**  
 cour. 80,00  
~~64,00~~  
**45,00**

### Crème de jour

Resserre visiblement les contours du visage et atténue l'aspect des rides pour une peau qui paraît plus ferme, plus lisse et plus sculptée. Hypoallergique. 50 ml  
**223-197-6**  
 cour. 70,00  
~~56,00~~  
**39,00**

### Crème de nuit

Resserre visiblement l'aspect des contours du visage et atténue l'apparence des rides pour une peau qui paraît plus ferme, plus lisse et plus définie. Hypoallergique. 50 ml  
**223-197-5**  
 cour. 70,00  
~~56,00~~  
**39,00**

### Crème pour les yeux

Avec panthénol hydratant et antioxydants revitalisants pour conférer à la peau délicate autour des yeux un aspect plus ferme, plus clair et plus défini. 25 ml **223-197-8**  
 cour. 70,00  
~~56,00~~  
**39,00**

Maintenant pour le **cou et la poitrine...** une formule novatrice remontante et lissante avec **extrait d'hibiscus biologique**



**NOUVEAU**

**Crème sculptante pour le cou et la poitrine Isa Knox LXNEW Platinum**  
 Procure une hydratation en profondeur. Infusée d'extrait d'hibiscus raffermissant et d'un mélange d'ingrédients antiâges, incluant céramides, beurre de karité, panthénol et squalane pour aider à visiblement améliorer l'élasticité et la fermeté de la peau délicate du cou et de la poitrine, lui conférant un aspect plus ferme, lisse et remonté. 50 ml **224-106-2**  
 cour. 70,00  
~~56,00~~  
**39,00**

**30% DE RABAIS DE PLUS**

# soins nourrissants et antiâges pour la peau et les lèvres

Infusés de **paeonol**, notre extrait unique dérivé de pivoines rares à formule brevetée spécialement conçu pour procurer une **apparence rajeunie dépassant les attentes.**

## COLLECTION RAJEUNISSANTE ISA KNOX ANEW LX ULTIMATE

**Double crème de nuit** Formule en deux étapes infusée de paeonol et d'huile de macadamia. La crème volumisante (rose) avec extrait de son de riz aide à regalber la peau. La crème raffermissante (blanche) avec peptides favorise la production de collagène et d'élastine. Ch., 25 ml **222-443-8**  
cour. 70,00  
~~56,00~~  
**39,00**

**Sérum pour les yeux**  
Infusé de paeonol et de céramides pour aider à visiblement atténuer l'aspect des ridules autour des yeux, réduire les cernes et apaiser les bouffissures. 30 ml **222-444-0**  
cour. 70,00  
~~56,00~~  
**39,00**

**Sérum**  
Formule somptueuse infusée de paeonol et de céramides qui améliore visiblement l'aspect de l'élasticité, de l'éclat et de la texture de la peau, et atténue l'aspect des rides et des ridules, procurant une apparence plus jeune, lisse et ferme. 40 ml **222-443-9**  
cour. 80,00  
~~64,00~~  
**45,00**

**30% DE  
RABAIS  
DE PLUS**

**Crème de jour**  
Atténue visiblement l'aspect des rides et améliore l'élasticité, l'éclat et l'apparence de la texture de la peau. La muscade aide à uniformiser le teint et à apaiser la peau. 50 ml **222-443-7**  
cour. 70,00  
~~56,00~~  
**39,00**



SOINS VISAGE

formule lustrée et hydratante pour des lèvres lisses et soyeuses

Teinte en vedette: Rouge

**Baume lèvres teinté rajeunissant Isa Knox Anew LX Ultimate**  
Somptueux baume teinté, infusé de paeonol, qui procure une hydratation durable. Se porte seul ou sur le rouge à lèvres. 3,4 g  
Rouge **223-199-4**  
Rose **223-199-3**  
cour. 35,00  
~~29,99~~  
**20,99** ch.



# PROGRAMMES DE BEAUTÉ

Comprend trois hydratants  
en format courant et  
un sérum en format d'essai



## anew platinum

Cible les signes avancés de l'âge comme la peau relâchée, les rides profondes et les ridules autour des lèvres pour une peau d'aspect rajeuni. La peau paraît remontée et resculptée, même jusqu'au cou.

Programme de soins  
Anew Platinum  
Comprend:

- Crème écran solaire à large spectre FPS 25 50 g
- Crème yeux et lèvres Applicateur double. 15 g
- Crème de nuit 50 g
- Sérum optimisant 7 ml

224-069-2  
cour. 158,00



VALEUR:  
158 \$

Les étiquettes des emballages peuvent varier.

## anew ultimate

Transforme l'aspect de dix signes clés de l'âge. Le teint paraît plus égal, les rides et ridules atténuées et la peau plus lisse et raffermie. Aide la peau à paraître tonifiée et plus souple.



VALEUR:  
158 \$

Programme de soins Anew Ultimate  
Comprend:

- Crème écran solaire à large spectre FPS 25 Multi-Performance 50 g
- Système yeux Multi-Performance Crème, 15 g; élixir, 2,5 g
- Crème de nuit Multi-Performance 50 g
- Sérum optimisant 7 ml

224-069-3  
cour. 158,00

OFFRE À  
DURÉE LIMITÉE  
**69,99**  
CH. ENS. DE 4 PIÈCES  
EN BOÎTE

## ANEW ULTIMATE transformez votre peau

3X plus puissant ensemble qu'une huile ou qu'un sérum seul.

### Double élixir Supreme

Comprend deux formules novatrices, un sérum unique et un mélange somptueux d'huiles précieuses, qui se combinent pour procurer le triple de la puissance d'un sérum seul. Sérum/huile, 20 ml ch.

222-400-7  
cour. 84,00  
55,00



Agit pendant le sommeil pour raviver une peau d'aspect rajeuni.

### Crème de nuit Multi-Performance

Redonne à la peau une apparence jeune et radieuse. 50 g

122-904-2  
cour. 59,00  
33,99



La peau paraît plus ferme et lumineuse avec moins de rides.

### Crème écran solaire à large spectre FPS 25 Multi-Performance

50 g 223-650-7  
cour. 59,00  
33,99



Traitement 2-en-1 qui raffermi et lisse l'aspect de la peau autour des yeux.

### Système yeux Multi-Performance

Atténue l'aspect des pattes-d'oie et des bouffissures sous les yeux.

Crème, 15 g; élixir, 2,5 g 122-538-2  
cour. 59,00  
33,99



## ANEW PLATINUM raffermi et redéfinit l'aspect des contours du visage

95 % des femmes ont constaté des contours du cou d'aspect redéfini\*.

### Crème pour le cou et le décolleté Firm and Sculpt

Utilisez-la le soir après le nettoyant. 50 g  
116-652-7  
cour. 59,00  
33,99



\*D'après une étude clinique.

La mâchoire paraît remontée et raffermie.

### Crème écran solaire à large spectre FPS 25

Aide à redonner un aspect de jeunesse à la peau. 50 g 223-642-3  
cour. 59,00  
33,99



En une nuit, la peau paraît plus lisse.

### Crème de nuit

Avec le temps, la peau paraît resculptée. 50 g 106-588-4  
cour. 59,00  
33,99



Resculpte l'aspect de la peau autour des yeux et des lèvres.

### Crème yeux et lèvres

Applicateur double, 15 g 429-062  
cour. 59,00  
33,99



# optimisez votre rituel de soins de la peau



Rehaussez les bienfaits de votre hydratant grâce à de puissants résultats!

### Sérum optimisant Anew

93 % des femmes ont remarqué une amélioration notable de l'apparence générale de la peau\*. Utilisez-le matin et soir, après avoir nettoyé la peau et avant de l'hydrater. 30 ml  
106-273-6  
cour. 63,00  
38,99

\*D'après celles qui ont exprimé une opinion dans le cadre d'une étude de perceptions des consommatrices.



En une semaine, les rides profondes semblent atténuées.

### Traitement ciblé Line Eraser with Retinol Isa Knox Anew Clinical

En une semaine, les rides profondes semblent atténuées et resurfacées\*. Utilisez-le le soir\*\*. 20 ml  
223-262-8  
cour. 56,00  
32,99

\*\*D'après une étude clinique.

Atténue l'aspect général des rides et des ridules.

### Traitement Line Eraser with Retinol Isa Knox Anew Clinical

100 % des femmes ont démontré une amélioration de l'aspect des rides et des ridules\*. Utilisez-le matin et soir. 30 g  
223-262-3  
cour. 63,00  
38,99



## protéger et hydrater

Avec la technologie Smartrepair<sup>MC</sup>, inspirée d'une recherche de pointe pour combattre l'aspect des dommages dus à l'environnement.

### Lotion de jour écran solaire à large spectre FPS 50 Anew Skinvincible

Avec un complexe antioxydant de pointe et notre FPS le plus élevé. Cible la peau déshydratée et les rides. Utilisez-la le matin. 30 g  
223-650-8  
cour. 56,00

**OFFRE À DURÉE LIMITÉE**  
**21,99**

# l'acide glycolique, un super exfoliant

Avec les plus petites molécules d'AHA pour pénétrer les couches externes de la peau, ces formules aident à minimiser l'aspect des ridules, des variations de coloration et le teint terne pour une peau qui paraît plus lisse, fraîche et radieuse.

**Fluide lissant Resurfacing Expert Revitalize & Reveal**  
79 % aussi efficace qu'une microdermabrasion professionnelle, irritation en moins. 30 ml  
**223-188-4**  
cour. 62,00  
**38,99**



**Correcteur rides de pointe Revitalize & Reveal**  
En deux semaines à peine, les rides semblent atténuées. 50 ml  
**223-262-0**  
cour. 56,00  
**32,99**



**Peeling retexturisant extrafort Revitalize & Reveal**  
Résultats comparables à un peeling professionnel avec 35 % d'acide glycolique\*. 30 tampons non parfumés.  
**223-188-5**  
cour. 56,00  
**32,99**



\*Pour six des huit attributs testés pendant sept semaines.

## sérums booster pour rehausser vos soins

**Perfecteur de pores Booster**  
Atténue l'aspect des pores et des imperfections en 15 minutes. 30 ml **223-425-0**  
cour. 56,00  
**32,99**

**Équilibre du microbiome Booster**  
Réduit la rougeur en 15 minutes pour une peau d'aspect plus sain. 30 ml **223-425-1**  
cour. 56,00  
**32,99**

**Barrière d'hydratation Booster**  
Procure 72 heures d'hydratation. 30 ml **223-425-2**  
cour. 56,00  
**32,99**



**Ampoules de sérum rajeunissant Collagen Booster<sup>MC</sup>**  
Avec un mélange puissant de peptides qui rehausse la production naturelle du collagène. Formule végétalienne, hypoallergique, testée en clinique et dermatotestée. Utilisez une ampoule le matin et une le soir. 60 ampoules, 0,22 ml ch. **221-391-4**  
cour. 88,00  
**69,99**



**Système double pour les yeux Collagen Booster<sup>MC</sup> Eye Lift Pro**  
Avec un complexe de peptides qui rehausse la production de collagène. Constatez une amélioration notable des signes visibles de l'âge en une semaine. Gel paupière supérieure, 10 ml; crème paupière inférieure, 10 ml  
**223-261-7**  
cour. 56,00  
**32,99**



# choisir le bon nettoyant

Nettoyer la peau aide à éliminer l'excès d'huile, les débris et le maquillage tout en la rafraîchissant. Un bon nettoyage est essentiel matin et soir afin de déloger la peau morte et de désobstruer les pores.



Pour peau normale, sèche, mixte ou grasse

Pour peau mixte, normale ou sèche

Pour peau normale à grasse

Pour peau mixte, normale ou sèche

## Baume nettoyant et exfoliant 2-en-1

Formule enrichie de panthénol (vitamine B5) et de poudre de tige de bambou qui nettoie le maquillage et les impuretés. Appliquez-le avec la spatule (comprise). 100 ml **222-986-3** cour. 42,00 **36,99**

## Crème nettoyante nourrissante

Somptueuse crème nettoyante infusée de panthénol (vitamine B5) et d'extraits apaisants de romarin et de saponaire. 150 ml **222-986-2** cour. 18,00 **14,99**

## Huile fouettée nettoyante et apaisante

Formule douce avec du panthénol (vitamine B5), de l'aloès et des ingrédients à base d'acides aminés doux dérivés de la noix de coco. 150 ml **223-124-6** cour. 24,00 **18,99**

## Gel nettoyant équilibrant

Formule moussante et hydratante avec panthénol (vitamine B5) qui rétablit l'équilibre de la peau. Ingrédients à base d'acides aminés doux dérivés de la noix de coco. 150 ml **222-986-6** cour. 18,00 **14,99**

Pour nettoyer en profondeur



## Brosse à suspendre pour le visage

Appliquer un nettoyant sur le visage, puis masser délicatement. Avec corde pour suspendre. ABS, nylon, polypropylène. 15 cm de long x 4 cm de large. **224-756-9** cour. 15,00 **9,99** quantités limitées

Tissu éponge très absorbant et élastique pour une tenue confortable



## Bandeau rose

Ce bandeau ruché super doux est parfait pour dégager les cheveux du visage. Polyester. Laver à la main ou à la machine au cycle délicat. Suspendre pour sécher. **223-208-6** cour. 12,00 **8,99** quantités limitées



Ens. de 2

## ✪ Tampons nettoyants en silicone

Deux tampons flexibles avec prise pour tenir aisément. Appliquez un nettoyant sur le visage, massez ensuite la peau délicatement avec un tampon pour éliminer les impuretés. Ch., 6 x 5 x 1 cm. **222-278-6**

**6,99 l'ens. ou...**

**JUSTE  
2,99**

**AVEC CHAQUE ACHAT DE SOIN  
DE LA PEAU DES PAGES 11-57**  
quantités limitées

## PHYSIOGEL Recommandée par les dermatologues

### VISAGE

#### Crème intensive Thérapie hydratante au quotidien

Formule riche pour le visage qui procure une hydratation intense et durable. 100 ml **222-791-4**  
cour. 56,00  
**44,99**



### CORPS

#### Lotion pour le corps Thérapie hydratante au quotidien

Formule légère, d'absorption rapide, à la texture d'une émulsion crémeuse et aérienne. 200 ml **222-791-3**  
cour. 42,00  
**33,99**



### VISAGE

#### Lotion pour le visage Thérapie hydratante au quotidien

Formule légère, d'absorption rapide, à la texture d'une émulsion crémeuse et aérienne. 200 ml **222-615-5**  
cour. 45,00  
**34,99**



### VISAGE

#### Crème pour le visage Thérapie hydratante au quotidien

Procure une hydratation durable à la peau normale, sèche et sensible.

150 ml	75 ml
<b>222-615-9</b>	<b>222-615-7</b>
cour. 59,00	cour. 41,00
<b>47,99</b>	<b>32,99</b>



### VISAGE

#### Masque crémeux Thérapie Hydratante au quotidien

Procure une hydratation durable à la peau sèche, sensible et irritée. 5 masques en feuille à usage unique. **224-311-6**  
cour. 35,00  
**27,99** le paquet de 5

Paquet  
de 5



### VISAGE

#### Crème A.I. Soin Apaisant

Apaise instantanément et durablement les rougeurs et les démangeaisons associées à la peau sèche. 100 ml **222-791-9**  
cour. 59,00  
**47,99**



### VISAGE

#### Lotion A.I. Soin Apaisant

Apaise instantanément et durablement les rougeurs et les démangeaisons associées à la peau sèche. Émulsion crémeuse et aérienne. 200 ml **222-791-7**  
cour. 59,00  
**47,99**



### VISAGE

#### Masque A.I. Soin Apaisant

Calme et apaise la peau sèche, rouge, sensible qui démange. 5 masques en feuille à usage unique. **224-075-8**  
cour. 35,00  
**27,99** le paquet de 5

Paquet  
de 5



Hypoallergique et non comédogène. Sans parfums, agents de conservation, ni colorants.

# nettoyant facial

pour la peau sèche et sensible

BAIN ET CORPS



### VISAGE

#### Dermonettoyant Thérapie hydratante au quotidien

Nettoyant doux sans savon pour la peau sèche et sensible. Convient à un usage fréquent avec ou sans eau (peut être appliqué avec un tampon de coton). Confère à la peau une sensation propre et douce. 150 ml **222-791-5**  
cour. 34,00

**OFFRE À  
DURÉE LIMITÉE  
19,99**

BioMimic  
Technology



**Bande pour le cou Dermocollagène**

Procure une hydratation légère avec un complexe de 7 peptides pour aider à visiblement raffermir et regalber la peau du cou et lui donner un aspect rajeuni. Une bande à usage unique. 8 g  
**225-067-0**  
 cour. 9,00  
**7,00**



**NOUVEAU**

**Bandes pour les yeux Dermocollagène**

Avec gel infusé de collagène pour aider à hydrater et à lisser l'aspect des rides et des ridules pour une apparence rajeunie et éclatante. 2 bandes à usage unique. 4 g  
**225-067-2**  
 cour. 9,00  
**7,00**



**Masque visage intensif Peptide Cica**

Apaise et lisse l'aspect de la peau, lui conférant un éclat naturel. Adhère au visage en douceur sans irriter la peau. Utilisez-le après le nettoyant, avant l'hydratant. Un masque en feuille à usage unique.  
**222-945-8**  
 cour. 6,00  
**4,00**



**Baume pour les lèvres hydratant Cica Daily Repair**

Soulage les lèvres sèches et sensibles. Formule hydratante avec cica pour garder les lèvres douces et lisses. Sans parfum ni huile minérale. Convient à la peau sensible. Dermotesté. 4 g  
**222-915-5**  
 cour. 21,00  
**18,00**



**Crème pour les yeux Cica Advanced**

Aide à hydrater et à raffermir la peau sèche et délicate de la région des yeux. Avec extrait de cica apaisante et prérétinol antirides. Contient aussi des céramides et de la provitamine B5 pour sceller et rehausser l'hydratation. Hypoallergique. 25 ml  
**224-113-4**  
 cour. 65,00  
**52,00**



**Crème régénératrice Cica Advanced**

Pour la peau très sèche et abîmée. Avec des céramides fortifiants pour aider à rétablir la barrière hydrolipidique. Dermotestée. Convient à la peau sensible. 50 ml  
**221-900-9**  
 cour. 60,00  
**48,00**



# Dr. Belmeur

la peau paraît apaisée, lisse et radieuse

**Ampoule Peptide Cica**

Pour la peau en manque de fermeté. Un mélange concentré de cica et de peptides. Dermotestée. Convient à la peau sensible. Utilisez-la après le nettoyant, avant la crème régénératrice Cica Advanced. 45 ml  
**221-966-1**  
 cour. 65,00  
**52,00**

**Hydratant pour le visage Clarifying**

Apaise et hydrate la peau. Dermotesté. Convient à la peau sensible. Utilisez-le après le nettoyant. 120 ml  
**223-406-6**  
 cour. 34,00  
**27,00**

**Nettoyant ultra-moussant Amino Fraîcheur**

Avec acide salicylique et ingrédients à base d'acides aminés pour aider à désobstruer les pores et éliminer la peau morte. 150 ml  
**221-965-6**  
 cour. 23,00  
**18,00**



SOINS VISAGE

## NOUVEAU

### A. Crème de massage pour le visage Rice Water Bright

Hydrate la peau sèche, aide à visiblement illuminer le teint et aide à rehausser l'élasticité et l'éclat de la peau. Après le nettoyage, massez la crème dans la peau 2 ou 3 fois par semaine. 200 ml **224-113-9** cour. 34,00 **26,00**

### B. Nettoyant moussant Rice Water Bright

Mousse crémeuse qui nettoie et hydrate. Avec eau de riz et extrait de saponaire pour une peau d'apparence claire et radieuse. 300 ml **221-900-0** cour. 19,00 **16,00**

### C. Nettoyant exfoliant doux au son de riz Rice Water Bright

Formule biologique avec de la poudre de son de riz, de l'huile de son de riz et des billes de silice hydratée qui exfolie en douceur. 300 ml **223-093-3** cour. 23,00 **19,00**

### D. Lingettes démaquillantes pour le visage Rice Water Bright

Pour démaquiller le visage et les yeux en tout lieu! Avec extrait de riz hydratant. 50 lingettes. **221-900-8** cour. 16,00 **13,00**

# eau de riz

L'eau de riz, la solution laiteuse obtenue après le rinçage du riz, est enrichie des vitamines A, B et E, de céramides et de minéraux pour aider à hydrater la peau et lui conférer un aspect radieux.



## MASQUES VISAGE ET MAINS



**Masque pour le visage  
The Solution The Face Shop**  
Sensation légère. Épouse confortablement les contours du visage. Semi-perméable pour favoriser l'absorption des ingrédients. Sans parabènes. **Nourissant\*** avec extrait de propolis **222-242-9** **Raffermissant\*** avec collagène **221-967-3** **Correcteur de pores** avec tanins **222-242-8** cour. 3,50 **3,00 ch. ou...**

**Masque pour les mains  
soin ciblé Rich Hand V  
The Face Shop**  
Hydrate et adoucit les mains sèches et rugueuses. Imprégné d'une lotion nourrissante avec huile de tournesol et urée qui procure une hydratation instantanée pour des mains à la sensation lisse et souple. Contient deux gants à usage unique - 1 paire. **223-093-4** cour. 6,00 **3,99 ou...**

**Masque apaisant pour  
le visage fraîcheur glaciale  
Aloès de Jeju**  
Peut être conservé au réfrigérateur pour plus de fraîcheur. Soulage l'irritation due au soleil. Non collant. Utilisez-le après le nettoyant, laissez en place pour 10 minutes et tapotez le restant de crème sur le visage. Un masque en feuille à usage unique. **223-093-6** cour. 6,00 **5,00 ou...**

**5 CHOIX  
POUR  
14,00**  
PAGE 51

Pour profiter de l'offre, veuillez commander en multiples de 5.

\*Dernière fois dans la brochure. Tant qu'il y en aura.

# aloès

la merveille hydratante  
issue de la nature

Provenant de Jeju,  
une île volcanique en  
Corée du Sud renommée  
pour ses terres fertiles  
et sa flore luxuriante,  
cette merveille naturelle  
est un hydratant  
lissant hors pair.

## Gel apaisant fraîcheur glaciale Aloès de Jeju

Utilisez-le comme  
hydratant, soin après-soleil  
apaisant ou masque pour  
la peau sèche et sensible  
du visage et du corps.  
Formule exempte de  
cinq additifs: parabènes,  
talc, colorants dérivés  
du goudron, huile  
minérale et  
benzophénone-3.  
300 ml **223-093-5**  
cour. 16,00  
**12,99**

## Bruine apaisante et rafraîchissante Aloès de Jeju

Formule à 90 % d'extrait  
d'aloès. Absorption  
rapide. Vaporisez-la sur  
la peau sèche pour  
l'apaiser et la rafraîchir.  
130 ml **222-337-3**  
cour. 23,00  
**18,99**

52 | C14



**BIENFAITS 3-EN-1**  
hydrate, apaise  
et rafraîchit



## Gel apaisant et rafraîchissant Aloès de Jeju à 99 %

Formule non collante à  
99 % d'extrait d'aloès avec  
camomille, menthe verte,  
mélisse, romarin, lavande,  
bergamote, basilic, sauge et  
origan. Pour le visage et  
le corps. 300 ml **222-337-2**  
cour. 13,00  
**9,99**

## Nettoyant moussant apaisant et rafraîchissant

Formule douce en gel  
moussant qui hydrate  
tout en nettoyant. Avec aloès,  
panthénol et autres extraits de  
plantes rafraîchissantes comme la  
cica, la feuille de camélia, la racine  
de réglisse et le romarin. 150 ml  
**224-113-3**  
cour. 11,99  
**9,99**

## EXEMPT DES CINQ ADDITIFS SUIVANTS:

parabènes, talc,  
colorants dérivés  
du goudron,  
huile minérale et  
benzophénone-3

C14 | 53

**PEAU LUMINEUSE** propre et hydratée

Dermatotesté. Ingrédients d'origine naturelle.

**Beurre hydratant**

**Mango Seed Advanced**

Formule riche en nutriments qui confère à la peau un éclat de fraîcheur. Convient à la peau sensible. Utilisez-le matin et soir. Non gras. Exempt de six parabènes\*. 50 ml

221-939-9  
cour. 45,00

**OFFRE  
À DURÉE  
LIMITÉE  
25,00**

Dernière fois dans la brochure.  
Tant qu'il y en aura.

\*Six parabènes: méthyle; éthyle; propyle; isopropyle; butyle; isobutylparabène.

Soin végétalien  
exempt de  
parabènes



**Assortiment Clearskin<sup>MD</sup>  
Professional**

Comprend:

- **Enlève-comédons pointe double**  
Inox. 12 cm de long.
- **Bande d'extraction liquide\***  
Appliquez sur la zone T (nez, front, menton) une ou deux fois par semaine. 30 ml
- **Exfoliant en profondeur**  
125 ml
- **Tampons tonifiants clarifiants\***  
45 tampons.

\*Pas un traitement contre l'acné.



896-367-9  
**ENS. DE  
4 PIÈCES  
29,99**  
Valeur: 67,00

ce masque agit comme  
**un aimant**  
pour déloger  
saleté et huile  
des pores

SOINS VISAGE



FORMULE  
UNIQUE  
avec argile  
minérale qui  
absorbe l'huile

**Constatez son effet:**  
il change de noir à blanc  
et rafraîchit en séchant  
et en délogant la saleté.

**Masque minéral noir  
Pore Penetrating Clearskin<sup>MD</sup>**  
Confère à la peau une sensation propre et douce. Légèrement parfumé. Utilisez-le après le nettoyant, 2 ou 3 fois par semaine. 75 ml **409-246**  
cour. 14,00

**OFFRE À  
DURÉE LIMITÉE  
7,99**

# re:tune

La beauté est plus qu'en surface.

Elle vient de l'intérieur.

re:tune vous aide à vous sentir bien à l'intérieur afin de bien paraître de l'extérieur. Des suppléments clés fournissent un apport nutritionnel pour favoriser le maintien d'une apparence saine et radieuse.

une  
satiété  
qui dure

cheveux, peau  
et ongles  
en santé

## Santé de la peau, des cheveux et des ongles

Source d'antioxydants qui aident à réduire les dommages cellulaires causés par les radicaux libres.

60 comprimés. **223-086-3**

cour. 55,00

**NOUVEAU BAS PRIX**

**29,99**

## Coupe-faim

Aide à maintenir temporairement la sensation de satiété.

60 capsules végétariennes.

**223-086-6**

cour. 42,00

**NOUVEAU BAS PRIX**

**19,99**

## BIEN DORMIR

Aide à atténuer l'aspect des bouffissures et soulage le stress.

### Masque rafraîchissant pour les yeux à l'argile

Mettez-le au réfrigérateur pendant au moins 30 minutes avant l'utilisation. Argile naturelle, PVC, polyester. Réutilisable, non toxique. 18 x 8 cm. Essuyer pour nettoyer.

Unitaille. **224-493-3**

cour. 18,00

**14,99**

quantités limitées



Le côté à l'argile procure une sensation rafraîchissante plus intense

Élastique pour bien tenir



Le côté pelucheux procure une légère sensation rafraîchissante

## bien dormir

est une partie essentielle de tout rituel beauté

### Sommell réparateur

À base d'ingrédients d'origine naturelle qui n'entraînent aucune accoutumance pour aider à réduire le temps nécessaire pour s'endormir.

Avec magnésium, extrait de houblon, camomille et mélatonine.

60 capsules végétariennes.

**223-087-0**

cour. 19,00

**14,99**



Ombres et ligneurs en gel crémeux pour créer des looks percutants.

La mannequin porte les ombres en Méduse Électrique et Luciole, et le ligneur en Pluie Torrenentielle.



4 LIGNEURS  
EN TEINTES  
MATES

Ligneur en gel  
longue durée  
Glimmer *fmg*

Formule riche en pigments qui procure un trait crémeux de couleur survoltée au fini mat intense qui dure toute la journée. Peut aussi servir de base à ombre pour en amplifier l'effet. Couvrance totale et opaque. La couleur reste franche sans bavures ni flocons. 6 g cour. 18,00

## YEU X GLIMMER GLAM



Ombre en gel longue durée  
Glimmer *fmg*

Formule crémeuse et durable avec perles fines qui réfléchissent la lumière pour des paupières chatoyantes. La couleur richement pigmentée s'applique aisément et laisse un fini remarquable. Couvrance modulable et impeccable sans lourdeur ni effet empâté. La couleur reste franche sans stries ni bavures. 6 g cour. 18,00

4 OMBRES  
EN TEINTES  
CHATOYANTES

OFFRE À  
DURÉE LIMITÉE  
**9,99**  
CH.



En vedette: le contour-yeux crémeux en Vert Émeraude et en Nuit Étoilée



Pluies Violettes

Sterling

Vert Émeraude



Olive

Prune Sucrée

Chocolat Brun

# YEUX GLIMMER!

Ligneurs durables et rétractables.

## Contour-yeux Diamond



## Contour-yeux aquarésistant



## Contour-yeux crémeux



**Contour-yeux Glimmer fmg**  
Définit parfaitement les yeux. Riche en pigments pour une couleur vive et opaque qui reste franche. 0,28 g cour. 13,00

**SOLDE**  
**5,49**

# BASE POUR LES YEUX

Formule durable qui prolonge la tenue de l'ombre à paupières et laisse un fini impeccable sans stries ni bavures.



SÉRÉNITÉ



CHATOYANT



ORIGINAL



**Original 222-935-0**  
Idéale pour le maquillage de tous les jours.

**Sérénité 222-935-1**  
Super pour les ombres mates ou pour illuminer les yeux ternes.

**Chatoyant 222-935-2**  
Parfaite seule ou pour rehausser l'éclat de votre ombre.

**Base pour les yeux Expert Color VDL**  
Rehausse la teinte de l'ombre avec un fini vibrant de brillance. Infusée de poudre de perle noire de Tahiti et de protéine de soie bonnes pour la peau. 6,5 g  
cour. 35,00  
**28,00**



Teinte en vedette: Séduction

Séduction 223-183-1	Déesse 223-183-5
Sirène 223-183-7	Idole 223-183-4
Futée 223-183-6	Adepte 223-183-2
Amante 223-183-0	Coquine 223-183-3
Adorée 223-181-9	Muse 223-181-8

Mat (M), satiné (S), chatoyant (C)

Des teintes agencées pour rehausser les yeux et procurer des looks plus expressifs que jamais.

**Ombre en quatuor Glimmer fmg**  
Teintes parfaitement pigmentées aux finis mat, satiné et chatoyant. La formule poudre crémeuse et soyeuse épouse les paupières en leur conférant une couleur riche qui dure toute la journée, sans gâchis. Couvrance modulable, moyenne à totale. 6 g au total.  
cour. 20,00  
**16,99**



Étui avec miroir pour des retouches tout-aller





**Sérum activateur cils et sourcils Unlimited Lashes Anew Clinical\***  
84 % des femmes ont remarqué des cils d'aspect plus long et plus fournis après 8 semaines d'usage\*\*. S'applique le soir. 3 ml **220-342-0** cour. 84,00 **39,99**



**Mascara Tenacils aquarésistant**  
S'enlève avec de l'eau et du savon. 6 g **Noir 100-388** cour. 14,00 **11,49**



**Mascara volumisant Super Shock Avon True Color**  
10 ml **Noir 110-323-2** cour. 16,00 **12,99**



**Mascara nourrissant Super Extend Avon True Color**  
Avec huiles d'argan et de noix de coco. 7 ml **Noir 113-543-7** **Brun Noir 113-543-8** cour. 16,00 **12,99**



Comprend deux coussinets de rechange

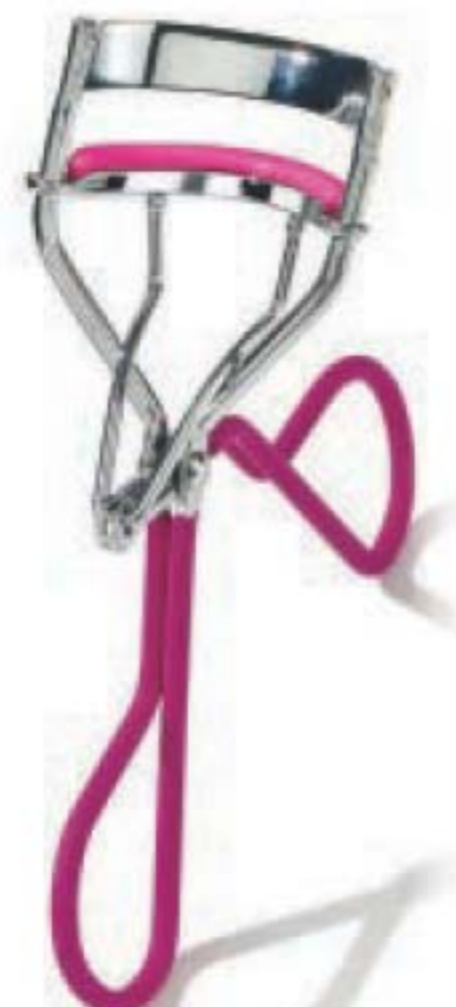

**Recourbe-cils rose ardent**  
Acier au carbone, silicone. 14 cm de long x 5 cm de large. **223-260-4** cour. 10,00 **7,99** quantités limitées

# L'AMOUR DES CILS

Des mascaras fortifiants avec de l'huile d'olive et de la vitamine E.



Formule volumisante et allongeante avec fibres en forme de cœur et des pigments noirs intenses.

**Mascara LOVE at 1st Lash Avon True Color**

Antitransferts, antigrumes, antiflocons et antibavures. 9 ml **Très Noir 220-247-9** cour. 23,00 **16,99**

Fibres qui s'agrippent aux cils



Formule aquarésistante, volumisante et allongeante avec fibres en forme de cœur, de fleur et de cylindre.

**Mascara LOVE at 1st Lash Waterproof**

Antitransferts, antigrumes, antiflocons et antibavures. 8,5 ml **Très Noir 222-014-9** cour. 23,00 **16,99**

Brosse qui déploie et courbe les cils



\*Le sérum Unlimited Lashes n'est pas conçu ni pour renverser ou réduire la perte de poils ni pour les faire pousser. \*\*D'après une étude de perceptions des consommatrices de 8 semaines.

Brosse à double embout



**NOUVEAU**

Tout pour des sourcils soignés

**Brosse à sourcils 3-en-1**  
Polystyrène, polypropylène, PBT. 13 cm de long. **224-986-1**  
cour. 13,00  
**7,99**  
quantités limitées

Pointes biseautées



Capte chaque poil fin!

**Pince à épiler Accessoires de beauté quotidiens fmg**  
À pointes biseautées. Inox. 9 cm de long. **224-612-4**  
cour. 6,00  
**4,99**

Avec capuchon



Ens. de 2 rasoirs



**DE RETOUR!**

Tailler en toute simplicité.

**Taille-sourcils Accessoires de beauté quotidiens**  
Lame en inox qui taille avec précision. Super pour un arc parfait. ABS, inox. Ch., 13 cm de long. **223-877-9**  
**3,99** l'ens.  
quantités limitées



Blond Clair

Blond Clair  
223-412-6

Blond  
223-412-7

Fauve Ambré  
223-412-8

Brun Clair  
223-413-0

Brun Foncé  
223-412-9

Brunette  
223-413-1

Ligneur durable et rétractable pour les sourcils.

**Contour-sourcils Glimmer fmg**  
Tracez des traits fins pour des sourcils d'aspect naturel. Antibavures, antitransfert, résiste à l'eau et à la transpiration. 0,28 g  
cour. 13,00  
**5,99**

De beaux sourcils grâce à ce

**DUO DE STAR**



En vedette: le gel sculptant pour les sourcils Hi-Brow - Amour Universel (incolore)

Gel incolore qui gonfle, façonne et sculpte



Blond  
223-284-4

Brun Doux  
223-284-5

Brun Moyen  
223-284-6

Brun Noir  
223-284-7

Amour Universel (incolore)  
224-555-6

**NOUVEAU**

Rehaussez vos sourcils d'un gel teinté.

**Gel teinté pour les sourcils Hi-Brow Colors of LOVE fmg**  
Formule aquarésistante, antistries et antiflocons qui comble et fixe les sourcils en place pendant 24 heures. Avec de l'argile et de la vitamine E. Doux fini mat. 3,3 ml  
cour. 24,00  
**18,99**

**NOUVEAU**

Sculptez vos sourcils avec ce gel incolore.

**Gel sculptant pour les sourcils Hi-Brow Colors of LOVE fmg**  
Avec aloès hydratant et acide hyaluronique nourrissant. Doux fini mat. Sans parabènes, phtalates, ni parfum. 3,3 ml  
cour. 24,00  
**18,99**



Brun Doux

## CASHMERE pour les yeux et les sourcils

Les tons de noir intenses et décadents aux nuances scintillantes de joyau créent un effet remarquable. **Fini mat aquarésistant.**

### Contour-yeux crémeux 24 h Cashmere fmg

Formule khôl qui procure 24 heures de tenue confortable. Bout estompeur. Végétalien. Sans parabènes, phtalates, ni parfum. 1,31 g  
cour. 26,00  
**22,00**



Tombée de la nuit  
223-066-3



Obscurité Totale  
223-066-2



Pleine Nuit  
223-066-5



Minuit  
223-066-4



Pleine Nuit

Sourcils exquisement définis avec 24 heures de tenue aquarésistante.

### Pommade à sourcils 24 heures Cashmere fmg

Ultracrèmeuse et légère. Comble les sourcils et en rehausse la couleur. Antibavures et hydrofuge. Fini mat. Comprend un applicateur à double embout avec pinceau biseauté et brosse spiralée. 4 g  
cour. 35,00  
**28,00**



Blond



Noir Brun  
225-088-4



Brun Cendré  
225-088-3



Brun Foncé  
225-088-5



Brun  
225-088-6



Brun Clair  
225-088-7



Blond  
225-088-8

Comprend un applicateur à double embout  
(hors photo)

Palettes de 9 teintes choisies avec soin pour créer des looks variés.

### Palette d'ombres Cashmere fmg

Ombre en poudre crémeuse longue durée en finis satin, mat et étincelant. Tenue antistries et antibavures. Végétalienne. Sans talc, parabènes, ni parfums. 18 g au total.  
cour. 58,00  
**48,00**



L'essentiel des yeux 223-066-0



L'enchantement des yeux 223-066-1

# CILS DE LUXE

## mascara volume suprême cashmere

Offrez-vous les cils somptueux de vos rêves! Obtenez un résultat encore plus élégant qu'avec de faux cils grâce à une définition étonnante.



- La brosse à trois sphères unique épouse les cils pour un volume panoramique
- La biotine et le collagène préservent l'aspect sain et fort des cils
- Des cires végétales créent une texture lisse qui accroît l'adhésion

**NOUVEAU**

Une formule riche en pigments noirs avec une tenue extrême.

### Mascara Volume Suprême Cashmere fmg

Formule longue durée qui procure une sensation douce aux cils. Ne file pas, antitaches et antitransfert. S'enlève facilement. Végétalien. Sans cruauté. 8 ml

Noir Riche 224-700-0

cour. 32,00

**26,00**

# PERLES D'AMOUR

PERLES  
COLORÉES  
Papillons

PERLES  
COLORÉES  
Charme Fou

PERLES D'ÉCLAT  
Reine de cœur

PERLES D'ÉCLAT  
Cœurs Sauvages

## COLORS OF LOVE

**NOUVEAU**

Éclat lumineux  
et délicat!

**Fard en poudre  
Perles colorées  
Colors of LOVE fmg**

Des perles de fard colorées en forme de cœur et rondes se combinent à merveille pour créer un voile de couleur harmonieux. La formule poudre légère procure un délicat fini nacré qui convient à toutes les carnations. Sans parabènes, phtalates, ni parfum.

20 g  
cour. 42,00  
**35,00**



Papillons  
224-506-3



Charme Fou  
224-506-8

Des perles rondes  
et en forme de  
cœur créent un  
éclat lumineux.

**Poudre illuminatrice  
perles d'éclat  
Colors of LOVE fmg**

Formule légère  
au fini nacré.  
Végétalienne. 20 g  
cour. 42,00  
**35,00**



Cœurs  
Sauvages  
222-939-8



Reine de cœur  
222-939-7



Jours Dorés

Poudre bronzante  
cajoleuse pour  
la peau qui  
réchauffe le teint.

**Poudre minérale  
mate Bronzeur  
Chaud au cœur  
Colors of LOVE fmg**

Atténue la luisance.  
Fini mat. Végétalienne.  
11,8 g  
cour. 35,00  
**29,00**



Mon Rayon  
de soleil  
222-940-3



Bisou au soleil  
couchant  
222-940-5



Jours Dorés  
222-940-4



Tournesol Nocturne

## BRONZEUR

Formule soyeuse à base aqueuse avec acide hyaluronique.

### Coussin bronzeur Éclat Ensoleillé

La peau paraît instantanément hydratée, apaisée et galbée. Avec extrait de romarin antioxydant. Couvrance modulable, diaphane à moyenne. Sans parabènes, phtalates, ni parfum. 8 g

cour. 38,00  
32,00



Tournesol Matinal  
224-564-6



Tournesol Nocturne  
224-564-9



Fleurs de cerisier

## ILLUMINATEUR

Rehausse l'hydratation.

### Coussin illuminateur Bisou

Formule nourrissante à base aqueuse avec acide hyaluronique. Couvrance modulable, diaphane à moyenne. 8 g

cour. 38,00  
32,00



Fleurs de cerisier  
224-545-4



Dahlia Féérique  
222-413-5



Lis Doré  
222-414-4



Rosé Passion

## FARD

Couleur cajoleuse.

### Coussin fard Bisou

Formule à base aqueuse avec acide hyaluronique qui rehausse l'hydratation. Couvrance modulable, diaphane à moyenne. 8 g

cour. 38,00  
32,00



Bisou d'hibiscus  
224-541-5



Bisou d'orchidée  
222-264-0



Pois de senteur  
222-263-8



Rosé Passion  
224-540-7



Lis de minuit  
222-264-1



Eillet Majestueux  
222-263-9

# BÂTON DE LUMINOSITÉ

Stick à double embout.

### Stick illuminateur Baume d'éclat double Colors of LOVE fmg

Mélange nourrissant avec extraits de grenade et de mangue, beurre de karité, vitamines E et C, et huile d'avocat. Teintes complémentaires qui s'estompent et se superposent impeccablement pour rehausser et définir. Formule diaphane, légère et multicolore avec des perles ultrafines qui procure un doux fini chatoyant. 8 g au total.

Coqueluche  
222-877-8  
cour. 30,00  
23,99



Doux éclat sain et radieux.

### Stick bronzant Baume d'éclat Colors of LOVE fmg

Formule légère qui glisse fluidement. Confère à la peau un éclat radieux grâce à un mélange cajoleur d'extraits de grenade et de mangue, de beurre de karité, de vitamines E et C, et d'huile d'avocat. 8 g

cour. 23,00  
18,99



Coeur Chaleureux  
222-940-7



Coeur d'or  
222-940-6

Doux éclat lumineux.

### Stick illuminateur baume d'éclat Colors of LOVE fmg

Formule légère et crémeuse avec un mélange nourrissant d'extrait de grenade antioxydant, de beurres de mangue et de karité hydratants, de vitamines E et C et d'huile d'avocat. 8 g

cour. 23,00  
18,99



Lunatique  
222-877-5



Étincelles d'attraction  
222-877-6



Rêvasser  
222-877-4



Rayon de bonheur  
222-877-7



# LES MULTITÂCHES



Laissez rayonner votre beauté naturelle avec un maquillage plus que naturel! Nos hydratants teintés spécialisés voilent les imperfections, unifient le teint et hydratent la peau.

Teinte en vedette: Clair Moyen

REHAUSSE L'ÉCLAT



Hâle Basané

CHASSE LA LUISANCE



Doux Moyen

HYDRATE INSTANTANÉMENT



Clair Moyen

**Hydratant teinté Éclat (É) Magix Tint fmg**  
Couvrance modulable. Avec huiles de graines de **fruit de la passion**, de **chia** et de **tournesol**, et **vitamines E et B5 antioxydantes**. Pour peau normale, sèche, mixte ou grasse. Sans parabènes. 30 ml

**Hydratant teinté Sans huile (SH) Magix Tint fmg**  
Couvrance modulable au fini mi-mat. Avec **niacinamide, argile** et **extrait de thé vert**. Pour peau grasse et mixte. Sans parabènes, talc, phtalates, parfum, ni alcool. 30 ml

**Hydratant teinté Naturel (N) Magix Tint fmg**  
Voile diaphane de couleur au fini naturel mi-mat. Avec **acide hyaluronique, vitamine E antioxydante** et **complexe de papaye**. Pour peau normale, sèche, mixte ou grasse. Sans parabènes, talc, phtalates, parfum, ni alcool. 30 ml

cour. 20,00  
15,99 ch.



Atténué  
(É) 223-196-1  
(SH) 222-883-9  
(N) 222-880-7



Atténué Clair  
(É) 222-941-3  
(SH) 222-884-0



Clair  
(É) 223-196-2  
(SH) 222-884-1  
(N) 222-882-2



Clair Moyen  
(É) 223-196-3  
(SH) 222-884-6  
(N) 222-882-4



Doux Moyen  
(É) 222-941-4  
(SH) 222-884-8  
(N) 222-882-5



Moyen  
(É) 223-196-4  
(SH) 222-884-9  
(N) 222-882-6



Moyen Basané  
(É) 223-196-5  
(SH) 222-885-1  
(N) 222-883-3



Hâle Basané  
(É) 222-941-5  
(SH) 222-885-2  
(N) 222-883-4



Basané  
(É) 223-196-6  
(SH) 222-885-3  
(N) 222-883-6

**MATCH** parfait pour tout type de peau et toute carnation



Fixe le maquillage et chasse la luisance.

**Poudre de finition  
Match Set fmg**

Poudre libre infusée de minéraux qui crée un voile invisible, fixe le maquillage et aide à contrôler la luisance. Sa formule légère diffuse la lumière et estompe visiblement les pores et les ridules. Procure un fini mat doux et soyeux, sans effet empâté. Comprend une houpette. Sans talc, parabènes, ni parfum. 6,5 g **224-487-0**  
cour. 24,00  
19,99



Poudre ultrafine de quartz rose, de rubis et de tourmaline.

**Poudre de finition  
Match Dust fmg**

Poudre minérale légère qui diffuse la lumière, voile l'aspect des pores et chasse la luisance. Doux fini mat. Avec **extrait de thé vert antioxydant pour rehausser et lisser la peau.** Se porte seule ou pour fixer le maquillage. Contenant avec tamis vissable sans gâchis. Sans talc, huile, ni parabènes. 6 g **224-487-0**  
cour. 24,00  
19,99

Atténué-Clair Translucide 224-107-6  
Moyen-Basane Translucide 224-107-7

# ÉQUIPE GAGNANTE



MAQUILLAGE

Teinte en vedette: Meringue

Meringue (N) 224-693-0	Guimauve (N) 224-693-1	Noix de coco (N) 224-693-2	Vanille (W) 224-693-3
Macadamia (W) 224-693-4	Thé Chai (W) 224-693-5	Grillé (N) 224-693-6	Cappuccino (W) 224-693-7
Tiramisu (W) 224-693-8	Amaretto (N) 224-693-9	Café Latte (W) 224-694-0	Noisette (W) 224-694-1
		Index des nuances: C = froid (cool); N = neutre; W = chaud (warm).	
Pacane (N) 224-694-2	Truffe (C) 224-694-3		



Couvrir + peaufiner + voiler.

**Fond de teint en stick  
Match Wand fmg**

Couvrance totale et flexible au fini mi-mat. Aide à contrôler l'huile et à chasser la luisance. Aquarésistant. **Avec beurre de karité et vitamine E antioxydante.** Camoufle les imperfections et définit les contours. Format parfait pour les retouches tout-aller. Sans parabènes, sulfates, ni phtalates. Végétalien. 6 g **224-694-1**  
cour. 23,00  
18,99

Les étiquettes des emballages peuvent varier.

## MATCH votre équipe gagnante de maquillage merveilleux

### Baume de teint contrôle-huile

#### Match Blur *fmg*

Formule diaphane matifiante qui aide à contrôler l'huile. Avec microsphères de poudre voilante pour atténuer l'apparence des pores et des ridules. Avec un **extrait de muscade aux bienfaits antioxydants**. Comprend un applicateur éponge pour des retouches rapides. Sans talc ni parabènes. 17 g  
**224-364-5**  
 cour. 28,00  
**22,99**



MAQUILLAGE

Hydrate la peau, voile les imperfections et égalise le teint!

# TEINT PEAU FINÉ



### Perfecteur illuminateur Match Corrector *fmg*

Voile crémeux de couleur qui aide à réduire l'apparence des ridules, des cernes et des imperfections. Formule légère infusée de **caféine**, de **souci apaisant** et de **vitamine E**. Couvrance modulable, diaphane à moyenne, au fini mi-mat. Parfaitement portable. Sans talc, parabènes, sulfates, alcool, ni parfum. 3,2 g  
 cour. 19,00  
**14,99**



Attenué Clair 224-367-1    Moyen 224-368-0    Hâle Basané 224-368-1

### Fond de teint sérum teinté Match Filter *fmg*

Formule légère et crémeuse infusée d'**acide hyaluronique**, de **vitamine E** et d'un **complexe de baies**. Fini mi-mat de poudre et voile de couleur magnifique. Couvrance modulable, diaphane à moyenne. Convient à tout type de peau. Sans talc, parabènes, ni parfum. Comprend un applicateur éponge. 12 g  
 cour. 24,00  
**21,99**



Attenué 223-965-0    Attenué Clair 223-965-1    Clair 223-965-2    Clair Moyen 223-965-3    Doux Moyen 223-965-4    Moyen 223-965-5    Moyen Basané 223-965-6    Hâle Basané 223-965-7    Basané 223-965-8





Cashmere fmg en vedette: le correcteur 24 heures en Petit Pain et le fond de teint 24 heures en Vanille.

## CASHMERE FMG

# LE LUXE SE DÉCLINE À VOTRE IMAGE

Des formules douces comme du cachemire qui offrent 24 heures de tenue confortable et respirante.

Choix de 30 teintes pour toute carnation



Sucre (W) 223-391-1	Mochi (N) 223-391-2	Gâteau au fromage (C) 223-391-3	Parfait (W) 223-391-4	Macaron (N) 223-391-5	Tartelette (WO) 223-391-6
Caramel Écossais (W) 223-391-7	Gaufre (W) 223-391-8	Petit Pain (WO) 223-391-9	Tres Leches (N) 223-392-0	Toffee (W) 223-392-1	Petit Gâteau (N) 223-392-2

Index des nuances: C = froid (cool); N = neutre; W = chaud (warm); et WO = olive chaud.

Camoufle les cernes et les imperfections.

### Correcteur 24 heures Cashmere fmg

Légère texture crémeuse. Doux fini mat diffus. Avec extraits antioxydants de source végétale. Aquarésistant. Végétalien. 6 ml

cour. 31,00

23,00

Cannoli (W) 223-323-7	Nougat (W) 223-323-8	Meringue (W) 223-323-9	Gâteau Sablé (C) 223-324-0	Crème au beurre (N) 223-324-1
Guimauve (N) 223-324-2	Crème Anglaise (N) 223-324-3	Strudel (C) 223-324-4	Macadamia (W) 223-324-6	Ganache (WO) 223-324-8
Noix de coco (W) 223-324-5	Cappuccino (N) 223-324-9	Thé Chai (WO) 223-324-7	Vanille (W) 223-325-4	Grillé (N) 223-325-1
Praline (N) 223-325-3	Tiramisu (W) 223-325-0	Soufflé (N) 223-325-2	Muffin (W) 223-325-5	Pain d'épice (C) 223-325-6
Pouding (N) 223-325-7	Amaretto (N) 223-325-8	Café Latte (W) 223-326-0	Carré au chocolat (WO) 223-325-9	Noisette (W) 223-326-1
Cognac (W) 223-326-2	Pacane (N) 223-326-3	Java (W) 223-326-4	Clou de girofle (N) 223-326-5	Truffe (C) 223-326-6

Index des nuances: C = froid (cool); N = neutre; W = chaud (warm); et WO = olive chaud.

Applicateur biseauté moelleux pour une application facile et précise.

### Fond de teint 24 heures Cashmere fmg

Fini mat à la couvrance totale et flexible. Les pores et les ridules semblent atténués et le teint paraît plus lisse. Avec extraits végétaux antioxydants. Convient à tout type de peau. Végétalien. 30 ml

cour. 45,00

35,00

# PINCEAUX DE PRO

Soies végétaliennes de qualité pour un fini impeccable.



**A. Pinceau estompeur à ombre fmg**

Un bout doux en dôme pour le pli et un bout aux soies aplaties pour appliquer l'ombre sur toute la paupière. 15 cm de long.

**224-615-9**  
cour. 21,00  
**15,99**

**B. Pinceau précision pour les yeux fmg**

Soies pointues en crayon à un bout et soies biseautées de l'autre pour définir et rehausser les yeux. 13 cm de long.

**224-615-5**  
cour. 21,00  
**15,99**

**C. Pinceau fard et contour fmg**

Soies duveteuses biseautées à un bout et soies en ovale de l'autre pour ajouter couleur et dimension. 18 cm de long.

**224-615-8**  
cour. 30,00  
**23,99**

**D. Pinceau estompeur pour le teint fmg**

Créez un fini impeccable avec un bout arrondi aux soies denses pour appliquer le fond de teint et un bout arrondi plus précis pour appliquer le correcteur. 17 cm de long.

**224-615-6**  
cour. 31,00  
**24,99**

Tous avec des soies synthétiques.



## SI LUMINEUSE!

Teinte en vedette:  
Moyen

**NOUVEAU**

Ajoutez un éclat radieux tout en camouflant l'apparence des cernes et des imperfections.

**Coussin correcteur illuminateur fmg**

Parfait pour votre teint! Formule modulable, diaphane à moyenne, pour un fini radieux et impeccable. Formule infusée des vitamines C et E antioxydantes et d'extrait de fleur de camélia. Étui avec applicateur éponge et miroir pour les retouches tout-aller. Sans parabènes, sulfates, ni parfum. 15 g

**cour. 22,00**  
**18,00**



Couvrance lumineuse modulable pour l'été



Atténué-Clair  
224-804-0

Moyen  
224-821-4

Hâle-Basané  
224-821-7



TPSY

# TPSY

## la vie est passionnante

Ajoutez de l'imprévisibilité à votre quotidien. Sentez-vous libre de faire les choses différemment. **(TOUT EST POSSIBLE.)**

Soyez authentique et spontanée, il faut vivre pleinement chaque moment! Parce que la vie ne devrait jamais être routinière. **Savourez-la en compagnie de TPSY!**



Amour à gogo  
224-859-8



**NOUVEAU**

Gloss? Baume? Non, mieux!

**Huile à lèvres Ondée Brillante TPSY**  
Elle s'absorbe instantanément, hydrate les lèvres en profondeur et laisse un soupçon de couleur qui s'harmonise à toute moue. Formule sans flafla non collante qui ne laisse pas de résidu. Infusée d'huiles de jojoba, d'argan et de ricin. Végétalienne. Emballage écologique. Appliquez-la seule ou sur votre marqueur à lèvres Inoubliable favori (vendu à la page 85). 3,7 g **cour. 22,00**  
**18,00**



Rose Feutré



-  Loufoque  
224-860-2
-  Bonbon Surette  
224-860-1
-  Baie à croquer  
224-860-4
-  Rose Feutré  
224-860-0
-  Rouge Orangé  
224-860-3

**NOUVEAU**

Le complice bisou parfait.

**Marqueur à lèvres Inoubliable TPSY**  
Formule hydratante qui tient toute la journée. Sa forme unique de marqueur permet une application aisée et laisse un fini vibrant et juteux. Résiste aux bisous. 2,5 ml **cour. 22,00**  
**18,00**



Éclat Sauvage  
224-859-7

**NOUVEAU**

Une goutte d'éclat!

**Rehausseur liquide Éclat Perso TPSY**  
Sert de base pour le gloss, ou se mélange à votre maquillage pour un éclat personnalisé! Formule avec le complexe Solar Glow Highlighting aux ingrédients hydratants et aux perles ultrafines pour un fini frais. 30 ml **cour. 30,00**  
**25,00**



Moka Foncé

-  Éclats de cacao  
224-860-8
-  Gousse de vanille  
224-860-7
-  Gâteau au café  
224-860-6
-  Moka Foncé  
224-860-5

**NOUVEAU**

Sourcils parfaitement définis.

**Crayon double Sourcils Impec TPSY**  
Double embout. Crayon à pointe triangulaire et gel pour combler et fixer les sourcils sans soucis! Crayon 0,5 g; gel 2,7 g **cour. 30,00**  
**25,00**

## LÈVRES TOUT GLIMMER

Hydrate, protège et nourrit les lèvres.

### NOUVEAU

#### Revitalisant pour les lèvres Glimmer fmg

Avec beurre de graines de mangue, vitamine E, et huiles de jojoba et de tournesol. Confère aux lèvres sèches et crevassées une sensation douce et soyeuse. 3,5 g  
223-379-6  
cour. 16,00  
12,99



Aide à polir et à préparer les lèvres pour une application aisée de la couleur.

### NOUVEAU

#### Gommage à lèvres Glimmer fmg

Un mélange de vitamine E, de squalane hydratant, et d'extraits de bleuet, de fraise et de framboise pour garder les lèvres douces et bécotables. Formule à base de sucre qui exfolie la peau sèche et floconneuse en douceur pour des lèvres plus douces et lisses. 10 g  
224-935-1  
cour. 20,00  
15,99



Lustre (incolore) 223-380-0  
Scintillement 223-380-4  
Luisance 223-380-6  
Rutilance 223-380-3



Éclat 223-380-7  
Splendeur 223-380-5  
Miroitement 223-380-1  
TOP VENDEUSE Éclair 223-380-2

Lustre brillant et couleurs chatoyantes.

#### Glacis à lèvres Glimmer fmg

Texture soyeuse qui caresse les lèvres et procure des heures de tenue sans filer. Crémeux et non collant avec vitamine E antioxydante. Couvrance modulable, diaphane à moyenne, au fini lustré. 9 ml  
cour. 16,00  
12,99



Scintillement

Lustre

Splendeur

# PULPEUSES ET LUSTRÉES

Moue parfaite et lèvres irrésistiblement juteuses!



AVANT



APRÈS

#### Repulpeur de lèvres Glimmer fmg

Volumise, adoucit et hydrate les lèvres. Lustre mouillé dimensionnel. Formule crémeuse et non collante avec huile de graines de ricin hydratante et vitamine E antioxydante. Pas de picotement ni de brûlure: juste une bouche plus pulpeuse! Dure des heures sans filer. Teinte universellement flatteuse. Parfum frais de menthe poivrée. 9 ml  
Brillance 223-379-9  
cour. 17,00

OFFRE À DURÉE LIMITÉE  
9,99

## 10 NOUVELLES TEINTES

Formule aérienne aux couleurs ultrasaturées dans un éventail de teintes tendance.



# OSEZ PORTER UNE NOUVELLE TEINTE!

Harmonisez votre couleur à votre humeur!

## Choix de 10 NOUVELLES TEINTES

Belle de jour 224-850-1	Crépuscule 224-850-5	Équinoxe 224-850-4	Lune du désert 224-850-3	Aster 224-849-7
Tulipe 224-849-9	Cerise Sauvage 224-849-8	Éclipse 224-849-6	Fleurs de prunier 224-850-2	Constellation (chatoyant) 224-850-0

## 20 teintes polyvalentes et expressives

Ange Terrestre 222-947-4	Tempête de vent 222-947-3	Brouillard 222-947-5	Cyclone 222-947-6	Tourbillon de vent 222-948-1
Éclair de feu 222-948-2	Pavot 222-948-5	Oiseau Chanteur 222-948-4	Nova 222-949-1	Tonnerre 222-949-2
Sierra au crépuscule 222-947-7	Oiseau-tonnerre 222-947-9	Luna 222-947-8	Céleste 222-948-0	Hibiscus 222-948-7
Fleur Sauvage 222-948-8	Violet Nuit 222-949-0	TOP VENDEUSE Rose Sauvage 222-948-9	Ardent 222-948-3	TOP VENDEUSE Ange Rosé 222-948-6



Teinte en vedette:  
Lune du désert



**Rouge à lèvres satiné Glimmer fmg**  
Formule légère, lisse et crémeuse, infusée d'extrait de grenade aux bienfaits antioxydants. Doux fini satiné et confortable offrant une couleur riche et une couvrance modulable, moyenne à totale. 3 g  
cour. 16,00  
**12,99**

## COLORE-LÈVRES



Pomme Glacée



Ligneurs rétractables longue durée pour les lèvres.

### Contour-lèvres Glimmer fmg

Application super précise à haute définition qui sculpte les lèvres. Tenue durable qui empêche le rouge à lèvres de filer. Fini mat. 0,28 g  
cour. 13,00  
**5,99**



### Gloss lèvres Avon Crave

Couleurs délicieusement aromatisées au fini ultra lustré. Formule avec vitamine E qui hydrate, lisse et adoucit les lèvres. 9 ml  
cour. 13,00  
**8,49**



Pain Doré



### Laque à lèvres Encre Haut Lustre fmg

Avec huiles d'amande douce, de graines de bourrache, de souci, de fleur de camomille, de lavande, de rose et de romarin pour des lèvres douces, souples et hydratées. 5 g  
cour. 30,00  
**24,00**



Rouge Symphonie



Teinte en vedette: Acharnée

## COLORE-LÈVRES

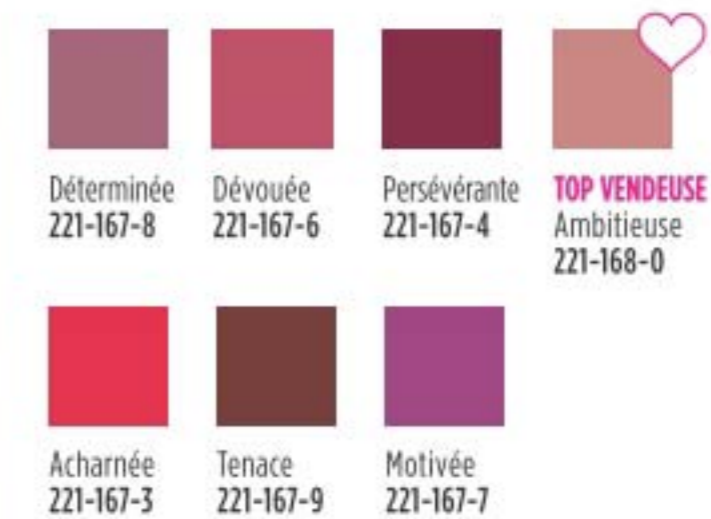

Formule légère qui dure des heures sans dessécher les lèvres.

### Rouge à lèvres liquide Mat Doux Mattitude

Pigments micronisés aux couleurs riches. Huile de graines de pavot et vitamine E. Sans parabènes, sulfates, ni phtalates. 4 ml  
cour. 19,00  
**13,99**



Acharnée

Moue neutre, parfaite pour l'été.

### Crayon pour les lèvres Birthday Balm

Formule hydratante riche en beurre de karité sans OGM. Sans huile minérale, parabènes, phtalates, ni gluten. 2,7 g  
cour. 17,00  
**13,99**



Trouvez la formule et la couleur parfaites à [selecteurlevresavon.ca](http://selecteurlevresavon.ca)

## LE NOYAU

procure hydratation  
et protection antiâge



Caressez vos lèvres  
de la douceur  
sommptueuse  
du cachemire à la  
couleur nourrissante.

# COLORE-LÈVRES ANTIÂGE

Teinte en vedette:  
Baie d'été

 Douce Rêverie 222-947-0	 Rosacé Douillet 222-946-6	 Mandarine Miel 222-946-2	 Lady en rose 222-946-5
 Pivoine Moelleuse 222-946-1	 Corail Charmant 222-946-4	 Rouge Joufflu 222-946-9	 Vivacité Cerise 222-946-3
 Cacao Chic 222-946-7	 <b>TOP VENDEUSE</b> Baie d'été 222-946-8		



**Crème-essence pour les lèvres Cashmere fmg**  
Texture de baume fondant qui s'applique fluidement pour enrober les lèvres d'un lustre confortable. Enrichie d'un mélange concentré d'ingrédients antiâges, dont un complexe biorétinol, un extrait cellulaire de ginseng, de l'huile de graines d'écume des prés antioxydante et de la vitamine E. Fini somptueux très lustré et couvrance modulable, moyenne à totale. 3 g  
**cour. 32,00**  
**26,00**

Couleur double tâche pour les joues et les lèvres.

**Colore-joues Be Blushed Avon True Color**  
4 g  
cour. 19,00  
**12,99**

Rosé Doré  
114-582-0

Nu Rougissant  
114-582-2



Pétale Glacé  
114-581-5

Pêche Tropicale  
114-582-3

Melon Rose  
114-581-8

Baie Purée  
114-582-1

## ESSENTIELS BEAUTÉ

Parfaite pour le maquillage liquide et en crème.

**Éponge à maquillage impec Avon Pro**  
5 x 3 cm. Polyuréthane sans latex.  
**110-389-9**  
cour. 11,00  
**6,49**

Permet une application uniforme et sans stries du maquillage



Fixez et partez.

**Vapo fixateur de maquillage Avon True Color**  
Aide à fixer le fond de teint, le fard et le maquillage des yeux sans dessécher la peau. Bruine ultralégère qui sèche rapidement.  
60 ml **114-594-4**  
cour. 21,00  
**13,99**



Infusée de charbon actif.

**Éponge konjac au charbon pour le visage**  
**Accessoires de beauté quotidiens**  
Mouiller l'éponge et appliquer le nettoyant sur la peau et masser doucement en mouvements circulaires pour nettoyer en profondeur. Rincer l'éponge après l'emploi et suspendre pour sécher. Avec charbon pour aider à éliminer les impuretés. Réutilisable. 13 x 18 cm.  
**223-877-8**  
**6,99**  
quantités limitées

Avec cordon pour suspendre



70 buvards écologiques en enveloppe parfaits pour voyager.

**Buvards matifiants en lin**  
**Accessoires beauté quotidiens**  
Portables. 70 feuilles. **223-878-0**  
**5,99**  
quantités limitées



## PROPRE ET NETTE

Paquet refermable parfait en voyage.

**Lingettes démaquillantes fmg**  
Formule non parfumée qui enlève toute trace de maquillage, de saleté et d'huile et qui confère à la peau une sensation douce et propre sans laisser de résidus lourds.  
**224-321-5**  
cour. 13,00  
**10,49 ch. paquet**



Paquet de 24 LINGETTES



## SOINS DES ONGLES

Les outils qu'il vous faut pour des ongles magnifiques!

### Onglier

Étui, 11 x 6 cm (fermé), polyuréthane, fer. Accessoires: acier au carbone, alliage de zinc, inox, plastique.

224-106-8  
cour. 17,00  
**14,99** l'ens.  
de 5 pièces  
quantités limitées



### Comprend:

- Coupe-ongles
- Ciseaux
- Pince
- Lime à ongles
- Cure-ongles

Manu maison!

### ÉDITION LIMITÉE

#### Autocollants en gel pour les ongles Glimmer fmg

Des motifs amusants, faciles à appliquer sans avoir à aller au salon. Aucun outil additionnel ou temps de séchage requis. Chaque paquet comprend 14 autocollants.

cour. 14,00  
**12,00** ch. ens.



Vagues  
Ultraviolettes  
224-361-5

Voûte Étoilée  
224-361-4



Double face à motif animalier.

#### Lime à ongles Imprimé léopard

Papier abrasif, EVA. 18 cm de long.

224-505-7  
cour. 3,00  
**2,49**  
quantités limitées



## Il me les faut!

### NOUVEAU

#### ✪ Ensemble Évasion Estivale

- Sérum rajeunissant Isa Knox Anew LX Ultimate format d'essai 7 ml
- Contour-yeux crémeux Glimmer fmg en Très Noir 0,28 g
- Traitement Silk Therapy BioSilk format d'essai 14,7 ml
- Vapo voyage eau de parfum Oud Rose LYRD 10 ml

224-846-4

**JUSTE 14,99**

AVEC CHAQUE ACHAT DE 50,00 DE CETTE BROCHURE

(excluant la page 97)

**VALEUR: 61,00**



Dans une pochette

En cas de demande plus forte que prévu, Avon se réserve le droit de remplacer un produit par un autre produit de valeur égale ou supérieure.

# SONGES D'ÉTÉ

Des parfums qui évoquent les journées insouciantes et les nuits sans fin de l'été!



Chaque bougie à trois mèches procure **30 heures** de combustion!

## BOUGIES en cire de soja permettant une combustion plus propre

**Bouquet de roses et musc LYRD**  
Pivoine rose, rose somptueuse et musc doux.  
**222-910-2**



**NOUVEAU ÉDITION LIMITÉE Pré Fleuri**  
Fleurs sauvages, campanule d'été et ambre blanc.  
**225-146-1**



**Groseilles juteuses et magnolia LYRD**  
Groseilles juteuses, rhubarbe sucrée et magnolia en fleurs.  
**222-910-1**



**NOUVEAU ÉDITION LIMITÉE Cabana**  
Zeste de citron, cocotier tropical et lotus bleu aqueux.  
**225-146-3**



**Violette et bouleau LYRD**  
Violette délicate, bouleau tonique et vanille chaleureuse.  
**222-910-3**



**NOUVEAU ÉDITION LIMITÉE Feu de joie**  
Mousse de chêne terreuse, bois de plage saline et ambre crépissant.  
**225-146-5**



**Pivoine et cèdre LYRD**  
Eucalyptus frais, pivoine enchanteresse et cèdre blanc.  
**222-951-3**



❖ **Bougie**  
11 cm de diamètre x 8 cm de haut.  
Verre, métal, papier, cire à base de soja.  
cour. 35,00  
**28,00 ch. ou...**

Ne jamais laisser brûler une bougie sans surveillance. Garder hors de la portée des enfants et des animaux.

**2 CHOIX POUR 46,00**

**À COMBINER DE LA PAGE 99**

Pour profiter de l'offre, veuillez commander en multiples de 2.

## LYRD fragrances redéfinies

L'essence de somptueux bouquets brillants à la lumière du petit matin.

**Eau de parfum**  
**Peony Rosé**  
*fraîche et nette*

Un mélange floral aqueux aux notes éclatantes de pétales de pivoine, de groseille et de musc diaphane.

50 ml  
**223-300-5**  
cour. 42,00  
**28,00**



Une fragrance florale lumineuse.

**Eau de parfum**  
**Honeysuckle Blossom**  
*fraîche et sucrée*

Fleurs de pommier délicates, nectar de chèvrefeuille vif et orchidée vanille radieuse.

50 ml  
**223-300-7**  
cour. 42,00  
**28,00**



Une florale romantique qui surprend et ravit.

**Eau de parfum**  
**Bouquet de freesia**  
*fraîche et nette*

Un mélange inusité de freesia sucré, de tulipe et d'ambre radieux. 50 ml

**222-611-3**  
cour. 52,00  
**42,00**



Captez la chaleur du soleil.

**Eau de parfum**  
**Rose du soleil**  
*fraîche et allègre*

Framboise gorgée de soleil, rose enchanteresse et patchouli épicé.

50 ml **222-611-6**  
cour. 52,00  
**42,00**



# COASTAL LOTUS

Laissez-vous emporter par cette fragrance à la fraîcheur marine.

**NOUVEAU**

**ÉDITION LIMITÉE**

**Eau de parfum**  
**Coastal Lotus**

*fraîche et sucrée*

Notes ensoleillées de mandarine, mangue, gardénia des îles et bois de grève. 50 ml **222-952-0**  
cour. 52,00  
**42,00**



# STUDIO 1886

héritage. puissance. vivacité.



## Eau de parfum Gilded *fraîche et allègre*

Célébrez l'opulence de l'ère victorienne avec un mélange exquis de rhubarbe aqueuse, de feuilles de violette et de cassis somptueux, qui vous transporte dans le temps avec une touche de modernité. 50 ml

**222-599-3**  
cour. 70,00

**OFFRE  
À DURÉE  
LIMITÉE  
45,00**

## STUDIO 1886

SOYEZ INSPIRÉE par le passé, vivez pleinement  
le moment présent, tournez-vous vers l'avenir

### Gilded

*fraîche et allègre*

Ce mélange exquis de rhubarbe aqueuse, de feuilles de violette et de cassis somptueux vous transporte dans le temps avec une touche de modernité.

### Lotion pour le corps

200 ml **222-694-0**

**28,00** ou...

### Tectopian

*fraîche et allègre*

Cette fragrance électrisante se tourne vers l'avenir avec des notes de magnolia, de rose blanche et de musc radieux.

### Lotion pour le corps

200 ml **222-697-1**

**28,00** ou...

### XXI

*fraîche et nette*

Un mélange accrocheur qui salue la confiance et l'audace des femmes entrepreneurs d'aujourd'hui avec des notes d'orange étincelante, de sauge fraîche et de patchouli.

### Gel douche

200 ml **222-697-3**

**28,00** ch. ou...



**2 CHOIX POUR 32,00** À COMBINER DE LA PAGE 103

Pour profiter de l'offre, veuillez commander en multiples de 2.

## un parfum subtil qui dure ET DURE

Superposez plusieurs produits de votre fragrance préférée pour une fraîcheur tout-jour. Vaporisez l'eau de parfum à la dernière étape.

**Rare Pearls**  
*chaleureuse et poétique*  
Magnolia chatoyant, poivre blanc et bois de rose crémeux.

**Lotion pour le corps**  
200 ml  
**102-953-3**  
cour. 17,00  
**8,99**

**Shampooing**  
350 ml  
**223-251-9**  
cour. 19,00  
**15,99**

L'eau de parfum est vendue à la page 114



**Haiku**  
*fraîche et nette*  
Une douce florale de jasmin délicat, de lis et d'agrumes étincelants.

**Lotion pour le corps**  
200 ml  
**155-600**  
cour. 17,00  
**8,99**

**Shampooing**  
350 ml  
**223-252-0**  
cour. 19,00  
**15,99**

L'eau de parfum est vendue à la page 111



**Far Away**  
*chaleureuse et exotique*  
Freesia, jasmin diaphane et ambre séduisant.

**Lotion pour le corps**  
200 ml  
**382-962**  
cour. 17,00  
**8,99**

**Shampooing**  
350 ml  
**222-950-0**  
cour. 19,00  
**15,99**

L'eau de parfum est vendue à la page 106



## BRUME PARFUMÉE

Votre fragrance préférée en essence légère qui rafraîchit les cheveux et le corps!



**NOUVEAU**

### Bruine cheveux et corps

Caressez vos cheveux de microrevitalisants ultralégers sans les alourdir. Formule aérienne qui vous enveloppe d'un doux cocon parfumé et confère aux cheveux un aspect sain subtilement lustré. 96 ml

**Rare Pearls 223-058-8**  
**Far Away 223-058-6**  
**Haiku 223-058-7**  
cour. 22,00  
**16,99 ch.**



## COLLECTION FAR AWAY

**Eau de parfum  
Far Away  
Infinity Intense**  
*fraîche et sucrée*

Un mélange puissant et lumineux, composé de bergamote radieuse, de jasmin sambac et de bois de santal sensuel, qui vous transporte là où vous le désirez. 50 ml **222-619-1** cour. 45,00 **34,99**



**Eau de parfum  
Far Away Intense**  
*chaleureuse et exotique*

Transportez-vous au-delà de l'exotisme grâce à un mélange puissant de freesia, de jasmin diaphane et d'ambre séduisant. 50 ml **222-619-0** cour. 45,00 **34,99**



**Eau de parfum  
Far Away**  
*chaleureuse et exotique*

Freesia, jasmin diaphane et ambre séduisant. 50 ml **223-198-3** cour. 35,00 **22,99**



**Eau de parfum  
Far Away Infinity**  
*fraîche et sucrée*

Souci, jasmin sambac indien et vanille. 50 ml **223-197-4** cour. 35,00 **22,99**



# FAR AWAY

Au-delà de l'exotisme.

FRAGRANCES

**Eau de parfum  
Far Away Gold**  
*chaleureuse et exotique*  
Ylang-ylang, jasmin de l'Inde et vanille de Madagascar. 50 ml **223-197-1** cour. 35,00

**OFFRE À  
DURÉE LIMITÉE  
19,99**



Far Away  
**BEYOND  
INTENSE**

Voyagez vers la destination  
de vos rêves.

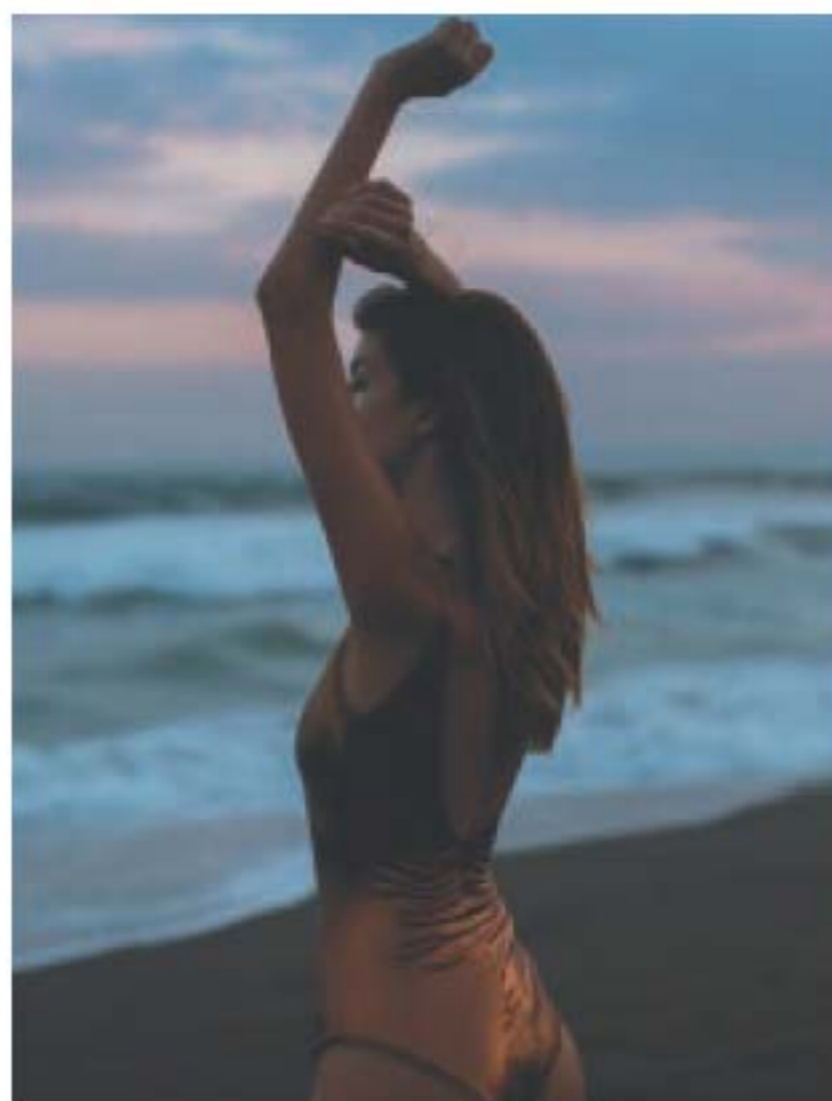

**Far Away  
Beyond Intense**  
*chaleureuse  
et exotique*

Un mélange puissant  
de jasmin séduisant,  
de fleur d'oranger  
fraîche et de fève  
tonka chaleureuse.

**Eau de parfum**  
50 ml **222-671-8**  
cour. 45,00  
**34,99**

**Nettoyant de luxe  
pour le corps**  
200 ml **222-935-6**  
cour. 30,00  
**21,99**

**Crème de luxe  
pour le corps**  
150 ml  
**222-621-2**  
cour. 33,00  
**26,99**



**DÉCOUVREZ**  
un paradis tropical

RÉCHAUFFEZ L'AMBIANCE  
À LA SAVEUR DES ÎLES  
AVEC FAR AWAY BALI,  
VOTRE NOUVELLE  
FRAGRANCE ESTIVALE

*Notes de tête:* baies  
d'açai, prune japonaise et  
**pamplemousse étincelant.**

*Notes de cœur:* nénuphar,  
**tubéreuse** et chèvrefeuille.

*Notes de fond:* bois,  
musc et **ambre doré.**

**ÉDITION LIMITÉE**  
**Eau de parfum**  
**Far Away Bali**  
*fraîche et allègre*  
50 ml **223-059-2**  
cour. 35,00  
**22,99**



## COLLECTION HAIKU

### Un contraste séduisant de fraîcheur et de chaleur

#### Haiku Sacred Intense *fraîche et nette*

Découvrez un mélange divin de tangerine réjouissante, de rose de mai et de bois de grève pour une expression équilibrée de la beauté de la nature.

#### Eau de parfum

50 ml  
222-672-0  
cour. 45,00  
**34,99**

#### Crème de luxe pour le corps

150 ml  
222-621-6  
cour. 33,00  
**26,99**

#### Nettoyant de luxe

pour le corps  
200 ml  
222-950-6  
cour. 30,00  
**21,99**



### Un jardin de pure sérénité

#### Eau de parfum Haiku Kyoto Flower *fraîche et nette*

Un bouquet élégant de feuille de violette, de pivoine blanche et de doux musc coton. Ch., 50 ml

**Intense**  
222-619-7  
cour. 45,00  
**34,99**

**Original**  
435-140  
cour. 35,00  
**22,99**



### Un moment de fraîcheur et d'éveil

#### Eau de parfum Haiku Reflection *fraîche et nette*

Accord aqueux radieux, fleurs d'acacia et bois ambré. 50 ml

**115-861-8**  
cour. 35,00  
**22,99**



# HAIKU

## Un sentiment d'harmonie et d'élégance

#### Eau de parfum Haiku *fraîche et nette*

Une florale aérienne évoquant la sérénité d'un merveilleux jardin florissant de yuzu japonais, de muguet délicat et de bois blonds. Ch., 50 ml

**Original**  
220-269-8  
cour. 35,00  
**22,99**

**Intense**  
222-619-6  
cour. 45,00  
**34,99**





# RARE PLATINUM INTENSE

**Résolument confiante.**

Immergez-vous dans la poésie luxueuse de cette fragrance puissante aux notes d'iris, d'ambrette radiieuse et de vétiver soyeux.

**Rare Platinum Intense**  
*chaleureuse et poétique*  
Les ingrédients les plus convoités composent cette fragrance soutenue.

**Eau de parfum**  
50 ml 222-671-9  
cour. 45,00  
**34,99**

**Nettoyant de luxe pour le corps**  
200 ml 222-950-1  
cour. 30,00  
**21,99**

**Crème de luxe pour le corps**  
150 ml 222-626-6  
cour. 33,00  
**26,99**



# RARE

Faites miroiter  
les facettes de  
votre beauté

**Eau de parfum  
Rare Pearls  
chaleureuse  
et poétique**  
Magnolia  
chatoyant, poivre  
blanc et bois de  
rose crémeux.  
50 ml  
**102-457-0**  
cour. 35,00  
**22,99**



**Eau de parfum  
Rare Gold Intense  
chaleureuse  
et généreuse**  
Notes opulentes de  
mandarine, d'ylang-  
ylang et d'ambre  
doré. 50 ml  
**222-619-9**  
cour. 45,00  
**34,99**



**Eau de parfum  
Rare Diamonds  
chaleureuse  
et poétique**  
Prune scintillante,  
orchidée diamant  
et bois de  
cachemire. 50 ml  
**106-258-0**  
cour. 35,00  
**22,99**



**Eau de parfum  
Rare Gold  
chaleureuse  
et généreuse**  
Zeste de mandarine,  
ylang-ylang et  
ambre doré.  
50 ml **102-456-9**  
cour. 35,00  
**22,99**



**Eau de parfum  
Rare Amethyst  
chaleureuse  
et généreuse**  
Prune passionnée,  
violette mystérieuse  
et bois de santal.  
50 ml **102-456-8**  
cour. 35,00  
**22,99**



**Eau de parfum  
Rare Pearls Intense  
chaleureuse et poétique**  
Un mélange puissant et  
lumineux de magnolia  
chatoyant, de poivre blanc et  
de bois de rose crémeux  
pour une élégance hors du  
commun. 50 ml **222-619-8**  
cour. 45,00  
**34,99**

L'emballage peut varier.



# RARE PEARLS INTENSE

Intemporelle. Romantique.  
Exquise en toute  
simplicité

# BAUMES adouçissants

Luxeuses crèmes parfumées,  
riches en émoullients.

## Baume de beauté

150 ml  
Sweet Honesty 222-623-0  
Haiku 222-702-2  
Imari 222-701-8  
Far Away 222-702-0  
Timeless 222-623-1  
Odyssey 222-623-4  
Candid 222-623-3  
Night Magic 222-623-2  
cour. 12,00  
**5,99 ch.**



## LES CLASSIQUES AVON toujours magnifiques

### Eau de toilette Free O2 fraîche et nette

Thé blanc à la  
pêche rafraîchissant,  
chèvrefeuille aérien  
et musc. 50 ml  
222-618-9  
cour. 26,00  
**15,99**



### Cologne Candid chaleureuse et exotique

Bergamote, tubéreuse  
et patchouli. 50 ml  
110-321-3  
cour. 26,00  
**15,99**



### Cologne Odyssey chaleureuse et poétique

Muguet, ylang-ylang  
et mousse de chêne  
chaleureuse. 50 ml  
110-321-2  
cour. 26,00  
**15,99**



### Cologne Night Magic chaleureuse et exotique

Néroli, jasmin  
et musc. 50 ml  
110-300-9  
cour. 26,00  
**15,99**



### Cologne Topaze fraîche et nette

Un mélange  
pétillant de jasmin,  
de rose et de musc  
diaphane. 50 ml  
223-321-3  
cour. 26,00  
**15,99**



### Cologne Sweet Honesty chaleureuse et poétique

Rose, pêche et  
bois de santal. 50 ml  
110-437-8  
cour. 26,00  
**15,99**



### Cologne Timeless chaleureuse et exotique

Bergamote, jasmin  
et patchouli. 50 ml  
110-373-1  
cour. 26,00  
**15,99**



**CLASSIQUES  
EN SOLDE  
15,99  
CH.**



# AU SEC

toute la journée  
grâce à des désodos  
essentiels au quotidien!



Sans cerne blanc, sèchent rapidement, ne tachent pas.

- Mesmerize **103-708-3**
- Wild Country **369-866**
- Black Suede **114-898-5**
- Haiku **107-042-4**
- Timeless **370-735**
- Imari **106-378-3**
- Sweet Honesty **370-736**
- Rare Gold **103-708-2**
- Night Magic **107-042-5**
- Odyssey **107-042-6**
- Far Away **107-042-7**
- Rare Pearls **103-708-1**
- On Duty Original **380-342**
- On Duty Sport **380-309**
- On Duty Non parfumé **380-343**
- Feelin' Fresh Original **380-345**
- Cool Confidence Original **380-344**
- Cool Confidence Poudre de bébé **380-346**
- Soft & Sensual Skin So Soft **119-964-4**
- Tranquil Moments **107-425-6**

**Désodorisant antisudorifique à bille**  
24 heures de protection antimoiteur. 75 ml  
5,00 ch. ou...

**3 CHOIX  
POUR  
7,50**

**PAGES 118-119**

Pour profiter de l'offre, veuillez commander en multiples de 3.

## FRAGRANCES POUR FEMME

### Eau de parfum Live Out Loud *fraîche et allègre*

Une expression individualiste aux notes de fraise sauvage, de mimosa pétillant et de vanille veloutée réconfortante. 50 ml **221-142-5** cour. 56,00 **35,00**



### Eau de parfum Velvet *chaleureuse et généreuse*

Figue délicieuse de la Méditerranée, grenade, rose somptueuse de la Bulgarie et patchouli velouté chaleureux. 50 ml **220-473-7** cour. 42,00 **30,00**

Dernière fois dans la brochure. Tant qu'il y en aura.



### Eau de parfum Today *fraîche et nette*

Notes réjouissantes d'hibiscus et de musc soyeux. 50 ml **836-39** cour. 42,00 **32,00**



### Eau de parfum Prima *chaleureuse et poétique*

Prune, rose et patchouli blanc. 50 ml **122-508-3** cour. 42,00 **28,00**

### Eau de parfum Prima Noir *chaleureuse et généreuse*

Violette, jasmin et vanille noire crémeuse. 50 ml **119-733-8** cour. 42,00 **28,00**



## FRAGRANCES POUR HOMME

# EAU SI CHIC fragrances monsieur

### Eau de toilette Alpha *fraîche et aromatique*

Verveine charismatique, cardamome épicée et bois de cèdre raffiné. 100 ml **104-118-3** cour. 35,00 **22,99**



### Eau de toilette Exploration *fraîche et nette*

Orange fraîche, sauge argentée et vétiver. 75 ml **122-508-2** cour. 35,00 **22,99**



### Eau de toilette Blue Escape *fraîche et nette*

Bruine marine, poivre blanc, bois de grève tropical et musc. 75 ml **391-946** cour. 35,00 **22,99**



### Cologne Perceïve *fraîche et nette*

Agrumes étincelants, sauge et bois de cèdre. 100 ml **831-73** cour. 35,00 **22,99**



### Eau de toilette Prime *fraîche et nette*

Lavande, menthe verte et bois de cèdre. 75 ml **114-322-0** cour. 35,00 **22,99**





**BLACK SUEDE**  
Une fusion de bergamote, de cuir doux et de mousse de chêne.

**Nettoyant cheveux et corps**  
150 ml 222-701-7  
cour. 12,00  
**5,99**

**Après-rasage revitalisant**  
100 ml 222-701-5  
cour. 12,00  
**5,99**

**Eau de toilette fraîche et aromatique**  
100 ml 222-427-9  
cour. 32,00  
**18,99**

**WILD COUNTRY**

Un mélange vigoureux de lavande, de graines de coriandre et de bois de santal.

**Après-rasage en flacon**  
118 ml 222-574-4  
cour. 19,00  
**14,99**

**Cologne fraîche et aromatique**  
88 ml 836-47  
cour. 32,00  
**18,99**

**Nettoyant cheveux et corps**  
150 ml 222-701-6  
cour. 12,00  
**5,99**



**Black Suede**  
224-707-2

**PAIN DE SAVON**

Un savon hydratant qui parfume légèrement la peau de votre fragrance signature.

**NOUVEAU**

**Savon en pain**  
Hydrate tout en nettoyant en douceur. 90 g  
cour. 9,00  
**5,99 ch.**

**Wild Country**  
224-707-3

## Passionné

**Eau de toilette**  
**Mesmerize Black**  
*chaleureuse et enivrante*  
 Poivre, muscade  
 addictive et  
 fève tonka.  
 100 ml  
**108-628-3**  
 cour. 35,00  
**22,99**



## Legendary Studio 1886

**Eau de toilette**  
*fraîche et aromatique*  
 Citron vivifiant, patchouli  
 et ambre salé. 50 ml  
**222-706-0**  
 cour. 70,00  
**55,00**

**Gel hydratant tout-en-un**  
*fraîche et aromatique*  
 Riche mousse qui confère  
 aux cheveux et à la peau une  
 sensation propre au parfum  
 léger. 200 ml **222-847-3**  
 cour. 28,00  
**21,99**



## Séduisant

**Eau de toilette**  
**Mesmerize Platinum Ultimate**  
*chaleureuse et réconfortante*  
 Magnétisme et enchantement.  
 Laissez-vous séduire par ce  
 mélange de poire sucrée, de  
 violette et d'ambre radieux. 100 ml  
**223-057-7**  
 cour. 50,00  
**39,99**

## Irrésistible

**Eau de toilette Mesmerize Ultimate**  
*chaleureuse et enivrante*  
 Audace et confiance. Ressentez  
 le pouvoir envoûtant de ce mélange  
 de poivre noir, de pomélo acidulé  
 et de patchouli sensuel. 100 ml  
**222-952-5**  
 cour. 50,00  
**39,99**



## Gentology pour homme plantes et aloès

**Nettoyant cheveux et corps 2-en-1**  
 Nettoie saleté et transpiration  
 sans dessécher. Sans parabènes  
 ni huile minérale. Dermatotesté. 300 ml  
**222-371-8**  
 cour. 23,00  
**18,99**

**Hydratant soin complet**  
 Tonifie, hydrate, et aide à éclaircir  
 le teint et à lisser visiblement les  
 rides. Utilisez-le matin et soir sur le  
 visage, le cou et le corps, sur la peau  
 propre et rasée. Sans parabènes ni  
 huile minérale. Dermatotesté. 150 ml  
**222-371-7**  
 cour. 23,00  
**18,99**



# UNE BRIN DE TEXTURE

Les détails martelés donnent de la dimension à cette collection de bijoux parfaits pour l'été.



Ens. de 3 bracelets

Ens. collier et boucles d'oreilles

Ens. de 6 paires



## NOUVEAU

**Collection fini martelé Éclat Rosé**  
Ton or rose avec détails texturés.

**Ensemble collier et boucles d'oreilles**  
Collier, 71 cm de long avec rallonge de 9 cm; pendentif, 6 cm de long. Boucles d'oreilles à tige, 4 cm de long.  
**224-939-6**  
cour. 28,99  
**21,99 l'ens.**

**Assortiment de boucles d'oreilles**  
6 paires. Anneaux, 3 cm de diam. Pendants, 3 cm de long. À tige.  
**224-939-8**  
cour. 24,99  
**19,99 l'ens.**

**Ensemble de bracelets**  
3 bracelets reliés. 8 cm de diamètre.  
**224-939-7**  
cour. 24,99  
**19,99 l'ens.**



Ens. de 2 bracelets

## NOUVEAU

**Collection Bambou Audacieux**  
Ton or au motif de bambou texturé.

**Collier ras-de-cou**  
42 cm de long avec rallonge de 9 cm. Fermoir à pince.  
**224-941-3**  
cour. 28,99  
**21,99**

**Anneaux d'oreilles**  
5 cm de diamètre. À tige.  
**224-942-0**  
cour. 18,99  
**14,99**

**Bracelets extensibles**  
Ensemble de 2. Unitaille.  
**224-942-3**  
cour. 24,99  
**19,99 l'ens.**



# BLANCHEUR ESTIVALE

La couleur de la saison donne de l'élégance à toute tenue.

Ens. collier et boucles d'oreilles



Ens. de 3 bracelets



## NOUVEAU

**Collection Blanc Western**  
Billes d'aspect howlite et ton argent texturé.

**Ensemble collier et boucles d'oreilles**  
Collier, 42 cm de long avec rallonge de 9 cm. Boucles d'oreilles à tige, 3 cm de long.  
**224-938-9**  
cour. 37,99  
**29,99 l'ens.**

**Anneaux d'oreilles**  
2 cm de diamètre. À tige. **224-939-1**  
cour. 21,99  
**16,99**

**Ensemble de bracelets extensibles**  
3 bracelets. Unitaille. **224-939-0**  
cour. 24,99  
**19,99 l'ens.**



Montre à écran tactile à DEL

## NOUVEAU

❖ **Montre numérique Nuances Éclatantes**  
Écran tactile à DEL. Bracelet réglable en caoutchouc, 23 cm de long; boîtier, 40 x 35 mm.  
Denim **224-962-7**  
Blanc **224-962-9**  
Motif chiné **224-962-8**  
cour. 55,99  
**43,99 ch.**



**NOUVEAU**

**Collection Kaléidoscope Coloré**

Billes en verre multicolore, fausses perles et ton or.

**Collier superposé**

Rang le plus long, 66 cm de long; rang le plus court, 42 cm de long avec rallonge de 9 cm. **224-939-2**

cour. 45,99

**35,99**

**Boucles d'oreilles linéaires**

8 cm de long. À tige.

**224-939-3**

cour. 24,99

**19,99**

**Ensemble de bracelets extensibles**

Unitaille. **224-939-4**

cour. 21,99

**16,99**

l'ens.



Ens. de  
3 bracelets

# COLORIS ENJOUÉ

L'été est propice aux mélanges riches de couleurs éclatantes.



**NOUVEAU**

**Collection Nacre Ensoleillée**

Nacre véritable sur montures ton or.

**Collier**

Chaîne, 42 cm de long avec rallonge de 9 cm. Pendentif, 4 cm de long.

**224-859-1**

cour. 32,99

**24,99**

**Boucles d'oreilles**

3 cm de long.

À tige. **224-859-2**

cour. 16,99

**13,99**

**Bague**

1 cm de long.

6 **224-859-4**

8 **224-859-5**

10 **224-859-6**

cour. 18,99

**14,99**

Grandeurs des bagues, page 145.

**Bracelet**

avec fermeture à bâtonnet

19 cm de long.

**224-859-3**

cour. 24,99

**19,99**

Nacre  
VÉRITABLE



**NOUVEAU**

**Collection Absolument Ormeau**  
Coquille d'ormeau véritable sur montures ton or rose.

**A. Boucles d'oreilles**  
3 cm de diamètre.  
À tige. **224-852-1**  
cour. 18,99  
**14,99**

**B. Collier**  
Chaîne, 42 cm de long avec rallonge de 9 cm. Pendentifs, 4 cm et 1 cm de diamètre. **224-849-2**  
cour. 28,99  
**21,99**

**C. Bague**  
3 cm de long.  
6 **224-851-8**  
8 **224-851-9**  
10 **224-852-0**  
cour. 18,99  
**14,99**



Grandeurs des bagues,  
page 145.

**NOUVEAU**

**Collection Denim de rêve**  
Cordon bleu denim avec accents bleus et ton argent.

**D. Ensemble collier et boucles d'oreilles**  
Collier, 76 cm de long avec rallonge de 9 cm. Boucles d'oreilles à tige avec pierres bleues, 3 cm de long. **224-852-2**  
cour. 45,99  
**35,99 l'ens.**

**E. Bracelet cordons superposés**  
18 cm de long avec rallonge de 3 cm. **224-852-3**  
cour. 28,99  
**21,99**



Ens. collier  
et boucles  
d'oreilles

# JOLIS STYLES D'ÉTÉ

Égayez toute tenue avec des couleurs vives qui célèbrent la saison avec joie.

**NOUVEAU**

**Collection Nuances Éclatantes**

Pierres de couleur sur montures ton or.

**A. Ensemble de bagues**  
3 bagues avec ZC en accents.  
Blanc

6 **224-945-0**  
8 **225-010-3**  
10 **225-010-4**

Couleur corail  
6 **225-010-8**  
8 **225-010-7**  
10 **224-945-3**

Couleur turquoise  
6 **225-010-5**  
8 **224-945-1**  
10 **225-010-6**

cour. 18,99  
**14,99 ch. ens.**

**B. Anneaux d'oreilles courts**

1 cm de diamètre. À tige.  
Blanc **224-944-7**  
Couleur corail **224-944-9**  
Couleur turquoise **224-944-8**

cour. 18,99  
**14,99 ch.**



Ens. de 3 bagues



# BRILLANCE ÉLÉGANTE

Des boules ornées de pavés scintillants pour briller de mille feux.

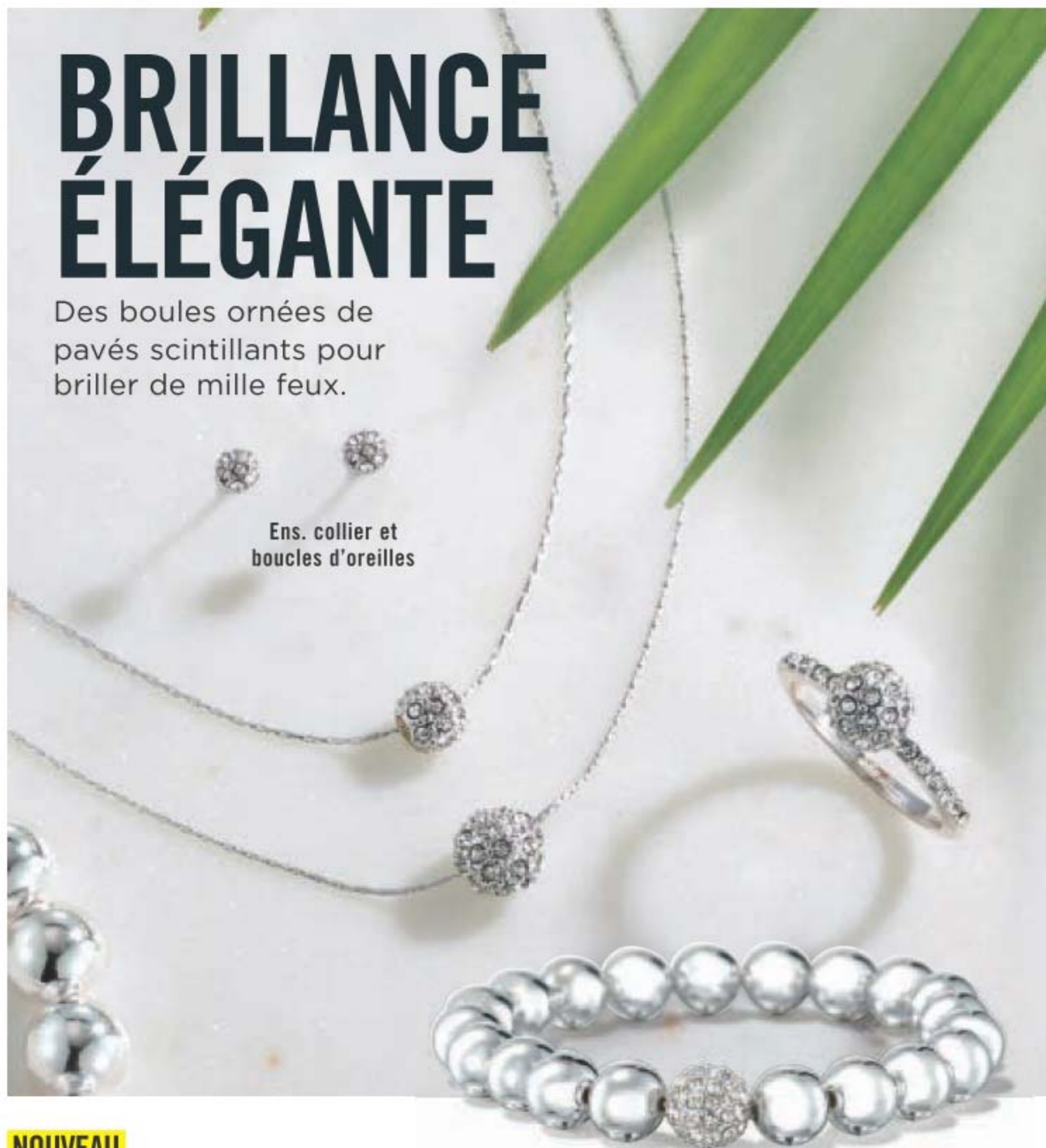

Ens. collier et boucles d'oreilles

## NOUVEAU

### Collection Boule de feu

Ton argent avec boules ornées de pavés.

### Ensemble collier superposé et boucles d'oreilles

Collier à deux rangs, 46 cm et 41 cm de long avec rallonge de 9 cm. Dormeuses à tige. **224-942-7** cour. 28,99 **21,99** l'ens.

### Bracelet extensible à billes

Unitaille. **224-943-1** cour. 24,99 **19,99**

### Bague cocktail

6 **224-942-8**  
8 **224-942-9**  
10 **224-943-0**  
cour. 18,99 **14,99**



Ens. collier, boucles d'oreilles et bague

Grandeurs des bagues, page 145.

## NOUVEAU

### Collection Pêche Étincelante

Pierres ovales ton pêche et cristaux en accents sur montures ton argent.

### Ensemble trois pièces

Collier, 42 cm de long avec rallonge de 9 cm. Boucles d'oreilles à tige, 3 cm de long. Commandez selon la grandeur de la bague: 6 **224-788-1** 8 **224-788-2** 10 **224-788-3** cour. 31,99 **23,99** l'ens.

### Bracelet tennis

18 cm de long avec rallonge de 3 cm. **224-786-0** cour. 23,99 **18,99**

# JOYAUX JUTEUX

Fausses pierres  
étincelantes aux couleurs  
de bijoux luxuriants.



Grandeurs des bagues,  
page 145.

## NOUVEAU

### Collection Merveille de melon

Pierres de verre mode de couleur avec  
ZC en accents sur montures ton or.

#### Collier

Chaîne, 42 cm de  
long avec rallonge  
de 9 cm. Pendentif,  
3 cm de long.  
**224-858-4**  
cour. 24,99  
**19,99**

#### Boucles d'oreilles

À tige.  
3 cm de long.  
**224-858-7**  
cour. 18,99  
**14,99**

#### Bague

3 cm  
de long.  
6 **224-858-8**  
8 **224-858-9**  
10 **224-859-0**  
cour. 18,99  
**14,99**



Ens. collier et  
boucles d'oreilles

Ens. de 3 bagues

Grandeurs des bagues,  
page 145.

## NOUVEAU

### Collection Pavé Verdoyant

Pierres de couleur  
vert émeraude sur  
montures ton or.

#### Anneaux d'oreilles

3 cm de diam.  
À tige.  
**224-800-1**  
cour. 20,99  
**15,99**

#### Collier-pendentif et boucles d'oreilles

Chaîne, 42 cm de long avec rallonge  
de 9 cm. Pendentif, 3 cm diamètre.  
Dormeuses à tige. **224-799-8**  
cour. 27,99  
**20,99 l'ens.**

#### Ensemble de trois bagues

6 **224-800-2**  
8 **224-800-3**  
10 **224-800-4**  
cour. 23,99  
**18,99 l'ens.**



Howlite  
VÉRITABLE



Grandeurs des bagues, page 145.



## NOUVEAU

**Collection À l'américaine**  
Ton argent avec billes bleues, blanches et rouges.

**Pendants d'oreilles**  
ZC en accents. À tige, 6 cm de long.  
**224-849-1**  
cour. 18,99  
**14,99**

**Bague à trois pierres**  
Howlite véritable.  
6 **224-848-7**  
8 **224-848-8**  
10 **224-848-9**  
cour. 18,99  
**14,99**

**Bracelet en spirale**  
Unitaille.  
**224-849-0**  
cour. 24,99  
**19,99**

**Collier superposé**  
Pierre en howlite véritable.  
Rang le plus long, 76 cm de long; rang le plus court, 66 cm de long avec rallonge de 9 cm.  
**224-848-6**  
cour. 37,99  
**29,99**



# BLEU BLANC ROUGE



Ens. collier  
et boucles  
d'oreilles

❖ **Montre avec cadran en mosaïque**  
Bracelet bleu denim, 23 cm de long; boîtier, 32 mm de diamètre.  
**224-791-6**  
cour. 66,99  
**51,99**

## NOUVEAU

**Collection Mer Cyan**  
Ton or avec billes et pierres en verre aux tons bleus et verts.

**Ensemble collier et boucles d'oreilles**  
Collier, 71 cm de long avec rallonge de 9 cm. Boucles d'oreilles à tige, 2 cm de long.  
**224-790-7**  
cour. 54,99  
**42,99** l'ens.

**Anneaux d'oreilles**  
À tige. 5 cm de diamètre.  
**224-790-8**  
cour. 23,99  
**18,99**

**Bracelet extensible**  
Unitaille.  
**224-790-9**  
cour. 17,99  
**13,99**



# BIJOUX SUBLIMES

Des symboles inspirants scintillent en compagnie de véritables pierres semi-précieuses mystiques.



Soleil (sodalite/ton or) 224-938-4



Mauvais Œil (howlite/ton argent) 224-938-2



Lune (quartz fluorite/ton or rose) 224-938-3



Ens. de  
6 paires



ENS. DE 2 COLLIERS

À porter ensemble  
ou séparément



Soleil  
(sodalite/ton or)  
224-938-0

Lune (quartz  
fluorite/ton or rose)  
224-937-9

Mauvais Œil  
(howlite/ton argent)  
224-937-8

## NOUVEAU Collection Solstice d'été

Breloques et pierres véritables (les boucles d'oreilles comprennent des pierres en acrylique).

**A. Bracelet extensible**  
Bracelet à deux rangs unitaille. Breloque de 1 cm. cour. 28,99  
21,99 ch.

**B. Assortiment de boucles d'oreilles**  
Dormeuses et pendants d'oreilles de 3 cm. À tige. 224-938-5  
cour. 24,99  
19,99 l'ens.

**C. Collier**  
Collier le plus long, 47 cm de long avec rallonge de 9 cm; collier le plus court, 42 cm de long avec rallonge de 9 cm. Pendentif, 3 cm de long. cour. 37,99  
29,99 ch. ens.

# BEAUTÉ STERLING

La combinaison de spinelles argent et couleur aigue-marine crée un effet riche et classique.



**NOUVEAU**

**Collection en argent sterling  
Spinnelle Bleu Aigue-marine**

Pierres ovales à facettes de couleur aigue-marine avec ZC en accents sur montures en argent sterling.

**Boucles d'oreilles**

À tige. 2 cm de long.  
Pierres de poids équivalant à 2 1/2 carats ch.  
**225-003-1**  
**69,99**

**Collier-pendentif**

43 cm de long avec rallonge de 3 cm.  
Pendentif, 1 cm de long, de poids équivalant à 2 1/2 carats.  
**225-003-0**  
**77,99**

**Bague**

1 cm de long. Pierre de poids équivalant à 1 1/4 carat.  
5 **225-003-2** 8 **225-003-5**  
6 **225-003-3** 9 **225-003-6**  
7 **225-003-4** 10 **225-003-7**  
**77,99**



Grandeurs des bagues, page 145.



Sodalite  
VÉRITABLE

**NOUVEAU**

**Collection Bleu Sodalite Mode**  
Sodalites véritables et billes d'aspect onyx.

**Collier-pendentif croix**  
Inox. Chaîne, 61 cm de long.  
Pendentif, 4 cm de long.  
**224-846-6**  
**32,99**

**Collier à billes**  
61 cm de long.  
**224-846-8**  
**29,99**

**Bracelet extensible à billes**  
Unitaille.  
**224-846-9**  
**24,99**

**NOUVEAU**

❖ **Montre numérique en silicone Multifonction**  
Affichage 12 ou 24 h, alarme, chronomètre, rétroéclairage à DEL et étanche à 3 ATM.  
Bracelet, 25 cm de long; boîtier, 49 mm de diamètre.  
**224-847-0**  
**54,99**



Diamant VÉRITABLE en accent

**NOUVEAU**

❖ **Montre bleu mode Accent Diamant**  
Diamant véritable sur la position 12 h.  
Bracelet en inox, 18 cm de long; boîtier, 35 mm de diamètre à cadran bleu.  
**224-999-6**  
**140,00**



# acier inoxydable et GEMMES VÉRITABLES

Howlites de couleur turquoise sur inox argenté avec ZC en accents pour un chic d'allure western.

Howlite  
VÉRITABLE

**NOUVEAU**

**Collection en inox Howlite Véritable**  
Pierres sur acier inoxydable aux détails ouvragés.

**Boucles d'oreilles**  
ZC en accents.  
3 cm de long.  
À tige.  
225-005-7  
49,99

**Collier-pendentif**  
46 cm de long avec  
rallonge de 9 cm.  
Fermoir à pince.  
225-005-6  
49,99

**Bracelet**  
ZC en accents.  
Unitaille.  
225-005-8  
69,99

**Bague**  
1 cm de long.  
5 225-005-9 8 225-006-2  
6 225-006-0 9 225-006-3  
7 225-006-1 10 225-006-4  
49,99

# ÉLÉGANCE en acier inoxydable

Maillons plus massifs pour plus d'impact que d'autres métaux. Éclat durable. Ne ternit jamais.

**NOUVEAU**

**Collection en inox  
Marguerite Immortelle**

ZC jaune au centre et ZC clairs en accents sur montures en inox.

**Boucles d'oreilles**  
3 cm de long.  
ZC jaune de poids total équivalent à 1 carat ch. À tige.  
224-947-3  
55,99

**Collier-pendentif**  
46 cm de long avec rallonge de 3 cm.  
Pendentif, 2 cm de diamètre. ZC jaune de poids total équivalent à 3/4 carat.  
224-947-2  
55,99

**Bague**  
2 cm de diamètre. ZC jaune de poids total équivalent à 1/2 carat.  
5 224-947-4 8 224-947-7  
6 224-947-5 9 224-947-8  
7 224-947-6 10 224-947-9  
64,99

**Bracelet**  
Unitaille.  
ZC jaune de poids total équivalent à 3/4 carat ch.  
224-948-1  
55,99

**TROUVEZ LE CERCLE** correspondant à l'intérieur de l'une de vos bagues.

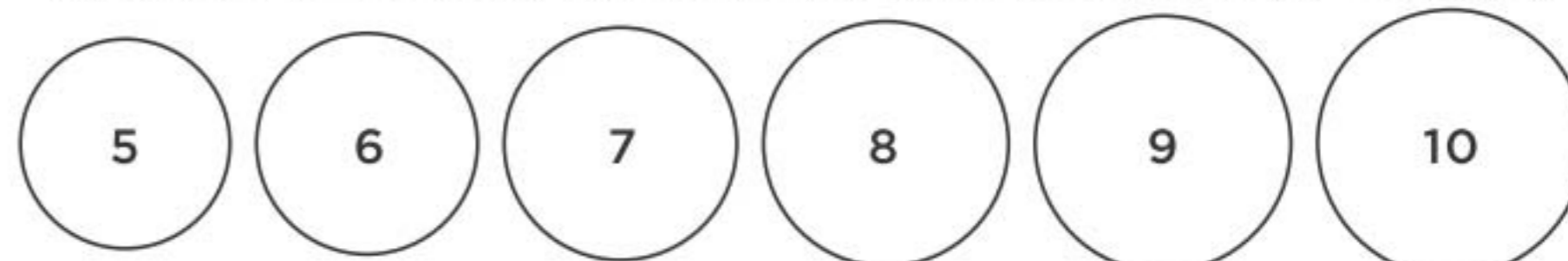



L'été vibre de couleurs ardentes et de motifs enjoués en harmonie avec des tons neutres et des rayures classiques.

**NOUVEAU**

❖ **Pantalon imprimé à taille élastique**

Polyester, spandex. Entrejambe: 71 cm (toutes tailles). Laver à la machine, sécher à plat.

- TP (0-2) **224-770-4**
- P (4-6) **224-770-5**
- M (8-10) **224-770-6**
- G (12-14) **224-770-7**
- TG (16) **224-770-8**

**52,99**

- 1T (18W-20W) **224-770-9**
  - 2T (22W-24W) **224-771-0**
  - 3T (26W-28W) **224-771-1**
- 57,99**

Les sandales sont vendues à la page 156.



**NOUVEAU**

❖ **Haut avec boutons latéraux en accents**

Sans manches, encolure ronde, boutons décoratifs. Polyester, spandex. Longueur au centre du dos: 66 cm (M); 72 cm (1T). Laver à la machine, suspendre pour sécher.

- Jaune**
- TP (0-2) **224-763-4**
  - P (4-6) **224-763-5**
  - M (8-10) **224-763-6**
  - G (12-14) **224-763-7**
  - TG (16) **224-763-8**
- 43,99**

- 1T (18W-20W) **224-764-5**
  - 2T (22W-24W) **224-764-6**
  - 3T (26W-28W) **224-764-7**
- 48,99**

- Rose**
- TP (0-2) **224-762-9**
  - P (4-6) **224-763-0**
  - M (8-10) **224-763-1**
  - G (12-14) **224-763-2**
  - TG (16) **224-763-3**
- 43,99**

- 1T (18W-20W) **224-764-2**
  - 2T (22W-24W) **224-764-3**
  - 3T (26W-28W) **224-764-4**
- 48,99**

- Noir**
- TP (0-2) **224-762-4**
  - P (4-6) **224-762-5**
  - M (8-10) **224-762-6**
  - G (12-14) **224-762-7**
  - TG (16) **224-762-8**
- 43,99**

- 1T (18W-20W) **224-763-9**
  - 2T (22W-24W) **224-764-0**
  - 3T (26W-28W) **224-764-1**
- 48,99**

# style maximisé

Pour les longues journées d'été, la robe maxi règne suprême!

Les sandales sont vendues à la page 156.



## NOUVEAU

### ❖ Robe maxi étagée sans manches

Verte. Corsage ruché devant et au dos. Rayonne, polyester avec doublure en polyester. Longueur au centre du dos: 135 cm (M); 137 cm (1T). Laver à la machine, sécher à plat.

TP (0-2) **224-771-5**  
 P (4-6) **224-771-6**  
 M (8-10) **224-771-7**  
 G (12-14) **224-771-8**  
 TG (16) **224-771-9**

**76,99**

1T (18W-20W) **224-772-1**  
 2T (22W-24W) **224-772-2**  
 3T (26W-28W) **224-772-3**  
**81,99**

## NOUVEAU

### ❖ Tunique imprimée

Col cranté, patte de boutonnage devant et manches  $\frac{3}{4}$  à rabat. Rayonne, polyester. Longueur au centre du dos: 74 cm (M); 79 cm (1T). Laver à la machine, suspendre pour sécher.

TP (0-2) **224-766-4**  
 P (4-6) **224-766-5**  
 M (8-10) **224-766-6**  
 G (12-14) **224-766-7**  
 TG (16) **224-766-8**

**54,99**

1T (18W-20W) **224-766-9**  
 2T (22W-24W) **224-767-0**  
 3T (26W-28W) **224-767-1**  
**59,99**

### ❖ Duo de leggings au quotidien

Un noir et un gris. Pleine longueur, bande élastique à la taille. Coton, spandex. Entrejambe de 71 cm. Laver à la machine, sécher à plat.

TP (0-2) **222-449-4**  
 P (4-6) **222-449-5**  
 M (8-10) **222-449-6**  
 G (12-14) **222-449-7**  
 TG (16) **222-449-8**

**52,99 le paquet**

1T (18W-20W) **222-449-9**  
 2T (22W-24W) **222-450-0**  
 3T (26W-28W) **222-450-1**  
**57,99 le paquet**

PAQUET DE 2

Un noir, un gris



Les sandales sont vendues à la page 156.



Célébrez  
l'insouciance  
de l'été en toute  
fraîcheur et  
légèreté.

# splendeur bleue

## NOUVEAU

❖ **Robe trapèze teinture sur nœuds**  
Motif bleu. Encolure en V, manches courtes à attaches nouées. Polyester, spandex. Longueur au centre du dos: 97 cm (M); 99 cm (1T). Laver à la machine, suspendre pour sécher.

TP (0-2) **224-772-5**  
P (4-6) **224-772-6**  
M (8-10) **224-772-7**  
G (12-14) **224-772-8**  
TG (16) **224-772-9**

**62,99**

1T (18W-20W) **224-773-0**  
2T (22W-24W) **224-773-1**  
3T (26W-28W) **224-773-2**

**67,99**



## NOUVEAU

❖ **Haut à dentelle avec pampilles**  
Bourgogne. Manches courtes à volants. Coton, nylon, rayonne. Longueur au centre du dos: 70 cm (M); 74 cm (1T). Laver à la main, sécher à plat.

TP (0-2) **224-764-8**  
P (4-6) **224-764-9**  
M (8-10) **224-765-0**  
G (12-14) **224-765-1**  
TG (16) **224-765-2**

**52,99**

1T (18W-20W) **224-765-3**  
2T (22W-24W) **224-765-4**  
3T (26W-28W) **224-765-5**

**57,99**

## NOUVEAU

❖ **Haut à manches fendues avec œillets**

Vert. Encolure ronde. Polyester, spandex. Longueur au centre du dos: 64 cm (M); 70 cm (1T). Laver à la machine, suspendre pour sécher.

TP (0-2) **224-765-6**  
P (4-6) **224-765-7**  
M (8-10) **224-765-8**  
G (12-14) **224-765-9**  
TG (16) **224-766-0**

**54,99**

1T (18W-20W) **224-766-1**  
2T (22W-24W) **224-766-2**  
3T (26W-28W) **224-766-3**

**59,99**



# allure et rayures!

Alliez charme et audace pour une saison haute en couleurs.



## NOUVEAU

### ❖ Robe débardeur rayée

Encolure ronde et ourlet en pan de chemise. Taille élastique à cordon coulissant. Polyester, spandex. Longueur au centre du dos: 94 cm (M); 97 cm (1T). Laver à la machine, sécher à plat.

TP (0-2) **224-773-3**  
 P (4-6) **224-773-4**  
 M (8-10) **224-773-5**  
 G (12-14) **224-773-6**  
 TG (16) **224-773-7**  
**44,99**

1T (18W-20W) **224-773-8**  
 2T (22W-24W) **224-773-9**  
 3T (26W-28W) **224-774-0**  
**49,99**

## NOUVEAU

### ❖ Cardigan long imprimé

Devant ouvert, manches à longueur aux coudes. 100 % rayonne. Longueur au centre du dos: 107 cm (M); 112 cm (1T). Laver à la main, sécher à plat.

TP (0-2) **224-769-6**  
 P (4-6) **224-769-7**  
 M (8-10) **224-769-8**  
 G (12-14) **224-769-9**  
 TG (16) **224-770-0**  
**54,99**

1T (18W-20W) **224-770-1**  
 2T (22W-24W) **224-770-2**  
 3T (26W-28W) **224-770-3**  
**59,99**



MODE



PAQUET DE 2

## NOUVEAU

### ❖ Paquet de deux débardeurs avec dentelle

Un haut jaune et un bleu, avec garniture en dentelle à l'encolure. Coton, polyester. Longueur au centre du dos: 61 cm (M); 66 cm (1T). Laver à la machine, sécher à plat.

TP (0-2) **224-788-4** 1T (18W-20W) **224-788-9**  
 P (4-6) **224-788-5** 2T (22W-24W) **224-789-0**  
 M (8-10) **224-788-6** 3T (26W-28W) **224-789-1**  
 G (12-14) **224-788-7** **44,99 le paquet**  
 TG (16) **224-788-8**

**39,99 le paquet**

  Un jaune, un bleu

Des tenues parfaites pour savourer la chaleur de l'été en confort.

# ohsoleil

## NOUVEAU

### ❖ Duo haut et short

Haut à encolure ronde et à manches courtes. Longueur au centre du dos: 61 cm (M); 66 cm (1T). Short à taille élastique. Polyester, viscose, spandex. Entrejambe de 19 cm (M) et de 20 cm (1T). Laver à la machine, sécher à plat.

TP (0-2) **224-789-4**

P (4-6) **224-789-5**

M (8-10) **224-789-6**

G (12-14) **224-789-7**

TG (16) **224-789-8**

**56,99 le duo**

1T (18W-20W) **224-777-1**

2T (22W-24W) **224-777-2**

3T (26W-28W) **224-777-3**

**61,99 le duo**

TABLEAU DES TAILLES			
	POITRINE	TAILLE	HANCHES
TP 0/2	80 - 83 cm	62 - 65 cm	84 - 86 cm
P 4/6	85 - 89 cm	67 - 71 cm	90 - 94 cm
M 8/10	93 - 97 cm	75 - 79 cm	98 - 102 cm
G 12/14	100 - 104 cm	83 - 86 cm	105 - 109 cm
TG 16	108 - 112 cm	90 - 94 cm	113 - 117 cm
1T 18W/20W	118 - 123 cm	99 - 104 cm	122 - 127 cm
2T 22W/24W	128 - 133 cm	109 - 114 cm	132 - 137 cm
3T 26W/28W	138 - 144 cm	119 - 124 cm	142 - 147 cm

Visitez [avon.ca/guidegrandeurs](http://avon.ca/guidegrandeurs) pour de plus amples renseignements sur les tailles.



ENS.  
2 PIÈCES



PAQUET  
DE 4



## NOUVEAU

### ❖ Paquet de quatre t-shirts classiques à encolure en V

Un de chaque couleur: orange, motif de palmiers, rose et bleu. Poche poitrine. Coton, polyester. Longueur au centre du dos: 66 cm (M); 71 cm (1T).

Laver à la machine, sécher à plat.

TP (0-2) **224-809-9** 1T (18W-20W) **224-769-3**

P (4-6) **224-810-0** 2T (22W-24W) **224-769-4**

M (8-10) **224-810-1** 3T (26W-28W) **224-769-5**

G (12-14) **224-810-2** **64,99 le paquet**

TG (16) **224-810-3**

**59,99 le paquet**

Mettez vos pieds en vedette!



**TOUTES NOUVELLES**

**A. ❖ Sandales à double boucle en EVA**  
Motif de teinture sur nœuds rose. Boucles réglables. Matières synthétiques. Demi-pointures, commandez une pointure plus petite.

6M 224-834-8 7M 224-834-9 8M 224-835-0  
9M 224-835-1 10M 224-835-2 11M 224-835-3  
**31,99**

**B. ❖ Sandales à brides croisées tout confort**  
Style à enfiler avec motif. Matières synthétiques. Demi-pointures, commandez une pointure plus petite.

6M 224-782-3 7M 224-782-4 8M 224-782-5  
9M 224-782-6 10M 224-782-7 11M 224-782-8  
**38,99**

**C. ❖ Sandales avec bride de cheville Joli Tressage**

Noires. Bride réglable à la cheville. Matières synthétiques. Demi-pointures, commandez une pointure plus petite.

6M 224-781-0 7M 224-781-1 8M 224-781-2  
9M 224-781-3 10M 224-781-4 11M 224-781-5  
**42,99**



**NOUVEAU**

❖ **Espadrilles lacées à motif**  
Matières synthétiques. Demi-pointures, commandez une pointure plus grande.

**42,99**  
ch. paire

**À rayures**

6M 224-860-9  
7M 224-861-0  
8M 224-861-1  
9M 224-861-2  
10M 224-861-3  
11M 224-861-4

**Imprimé**

6M 224-780-4  
7M 224-780-5  
8M 224-780-6  
9M 224-780-7  
10M 224-780-8  
11M 224-780-9

**promenade estivale**

Les sandales et les espadrilles sont indispensables.

# Sandales sensass

Une collection conçue pour le quotidien!

## Pierre

- 6M 225-123-7
- 7M 225-123-8
- 8M 225-123-9
- 9M 225-124-0
- 10M 225-124-1
- 11M 225-124-2



Deux boucles réglables

Fabriquées en Espagne

## Brun

- 6M 225-123-1
- 7M 225-123-2
- 8M 225-123-3
- 9M 225-123-4
- 10M 225-123-5
- 11M 225-123-6



Intérieur en liège véritable

## NOUVEAU

❖ Sandales réglables à deux lanières style hawaïen Genuins<sup>MD\*</sup>

Contours anatomiques avec soutien à la voûte plantaire et coussin concave au talon. PVC, liège, suède, EVA, métal.

**96,99 ch. paire**  
quantités limitées

\*Demi-pointures, commandez une pointure plus grande.



## Noir

- 6M 225-122-5
- 7M 225-122-6
- 8M 225-122-7
- 9M 225-122-8
- 10M 225-122-9
- 11M 225-123-0

# Les sandales indispensables de l'été!

MODE



Intérieur en liège véritable

Fabriquées en Espagne

Deux boucles réglables



## NOUVEAU

❖ Sandales réglables style dublinois Genuins<sup>MD\*</sup>

Contours anatomiques avec soutien à la voûte plantaire et coussin concave au talon. PVC, liège, suède, EVA, métal.

**96,99 ch. paire**  
quantités limitées

## Blanc

- 6M 225-124-9
- 7M 225-125-0
- 8M 225-125-1
- 9M 225-125-2
- 10M 225-125-3
- 11M 225-125-4

## Noir

- 6M 225-124-3
- 7M 225-124-4
- 8M 225-124-5
- 9M 225-124-6
- 10M 225-124-7
- 11M 225-124-8







Lanières élastiques en tissu tout confort

Talon de 6 cm

**NOUVEAU**

❖ Sandales Skechers<sup>MD</sup> Rumble On Day Flirt\*  
Noires. Semelles compensées, tige à lanières synthétiques et élastiques pour enfiler facilement. Intérieur coussiné Luxe Foam<sup>MC</sup> pour un confort tout-jour. Semelle d'usure en caoutchouc flexible. Matières synthétiques.  
6M 224-905-3  
7M 224-905-4  
8M 224-905-5  
9M 224-905-6  
10M 224-905-7  
11M 224-905-8  
**65,00**  
quantités limitées

**NOUVEAU**

❖ Sandales Skechers<sup>MD</sup> Lomel\*  
Noires. Tige en tissu indéchirable. Bride réglable au talon avec attache autoagrippante. Semelle d'usure Goodyear<sup>MD</sup> offrant adhérence, stabilité et durabilité. Matières synthétiques.  
6M 224-910-4  
7M 224-910-5  
8M 224-910-6  
9M 224-910-7  
10M 224-910-8  
11M 224-910-9  
**95,00**  
quantités limitées



Intérieur coussiné et moulé en Luxe Foam<sup>MC</sup>

# le confort d'abord

Profitez du beau temps avec style!

❖ Chaussures Skechers<sup>MD</sup> Bobs B Cute

Chaussures à enfiler mignonnes. Intérieur coussiné en mousse mémoire, semelle d'usure en caoutchouc flexible. Lavables à la machine. Matières synthétiques.  
6M 224-901-1  
7M 224-901-2  
8M 224-901-3  
9M 224-901-4  
10M 224-901-5  
11M 224-901-6  
**60,00 ch. paire**  
quantités limitées



Tige en toile douce avec détails effilochés

Lacets décoratifs noués à l'avant



Lanières croisées

Talon intégré de 3 cm

**NOUVEAU**

❖ Sandales Skechers<sup>MD</sup> Reggae Slim Takes Two\*  
Noires. Tige en tissu. Bride réglable au talon avec attache autoagrippante. Intérieur coussiné en mousse mémoire. Intercalaire amortissant. Semelle d'usure antidérapante en caoutchouc flexible. Lavables à la machine. Matières synthétiques.  
6M 224-909-7  
7M 224-909-8  
8M 224-909-9  
9M 224-910-0  
10M 224-910-1  
11M 224-910-2  
**75,00**  
quantités limitées



\*Demi-pointures, commandez une pointure plus grande.

**sous-vêtements  
lissants**  
STUDIO 1886



Offert  
en noir et  
en beige

**NOUVEAU**

**❖ Soutien-gorge confort à dos nageur**

Lisse et pratiquement invisible sous les vêtements. Bretelles réglables. Bonnets amovibles et sans armature. Nylon, spandex. Laver et sécher à la machine.

Beige	Noir
TP (0-2) <b>224-710-7</b>	TP (0-2) <b>224-710-2</b>
P (4-6) <b>224-710-8</b>	P (4-6) <b>224-710-3</b>
M (8-10) <b>224-710-9</b>	M (8-10) <b>224-710-4</b>
G (12-14) <b>224-711-0</b>	G (12-14) <b>224-710-5</b>
TG (16) <b>224-711-1</b>	TG (16) <b>224-710-6</b>
<b>31,99</b>	<b>31,99</b>
1T (18W-20W) <b>224-711-5</b>	1T (18W-20W) <b>224-711-2</b>
2T (22W-24W) <b>224-711-6</b>	2T (22W-24W) <b>224-711-3</b>
3T (26W-28W) <b>224-711-7</b>	3T (26W-28W) <b>224-711-4</b>
<b>36,99</b>	<b>36,99</b>



A

**A. ❖ Camisole galbante**

Encolure ronde. Nylon, spandex. Longueur au centre du dos: 61 cm (M); 65 cm (1T). Laver à la main, suspendre pour sécher.

Beige	Noir
TP (0-2) <b>223-878-6</b>	TP (0-2) <b>223-878-1</b>
P (4-6) <b>223-878-7</b>	P (4-6) <b>223-878-2</b>
M (8-10) <b>223-878-8</b>	M (8-10) <b>223-878-3</b>
G (12-14) <b>223-878-9</b>	G (12-14) <b>223-878-4</b>
TG (16) <b>223-879-0</b>	TG (16) <b>223-878-5</b>
<b>24,99</b>	<b>24,99</b>
1T (18W-20W) <b>223-879-4</b>	1T (18W-20W) <b>223-879-1</b>
2T (22W-24W) <b>223-879-5</b>	2T (22W-24W) <b>223-879-2</b>
3T (26W-28W) <b>223-879-6</b>	3T (26W-28W) <b>223-879-3</b>
<b>29,99</b>	<b>29,99</b>

D

Tissu extensible avec maille minceur au ventre

Offerte en noir et en beige



B

TP (0-2) <b>223-883-4</b>
P (4-6) <b>223-883-5</b>
M (8-10) <b>223-883-6</b>
G (12-14) <b>223-883-7</b>
TG (16) <b>223-883-8</b>
<b>34,99</b>
1T (18W-20W) <b>223-884-0</b>
2T (22W-24W) <b>223-884-1</b>
3T (26W-28W) <b>223-884-2</b>
<b>39,99</b>

Soutien-gorge non compris.



C

Noir
P (4-6) <b>223-881-4</b>
M (8-10) <b>223-881-5</b>
G (12-14) <b>223-881-6</b>
TG (16) <b>223-881-7</b>
<b>24,99</b>
1T (18W-20W) <b>223-882-3</b>
2T (22W-24W) <b>223-882-4</b>
3T (26W-28W) <b>223-882-5</b>
<b>29,99</b>

Soutien-gorge non compris.

Offerte en noir et en beige

**B. ❖ Combiné-culotte galbant à buste ouvert**

Beige. Lisse le ventre, la taille, le dos, les hanches et les cuisses. Antifrottement. Nylon, spandex. Laver à la main, suspendre pour sécher.



D

Noir
TP (0-2) <b>223-879-7</b>
P (4-6) <b>223-879-8</b>
M (8-10) <b>223-879-9</b>
G (12-14) <b>223-880-0</b>
TG (16) <b>223-880-1</b>
<b>31,99</b>
1T (18W-20W) <b>223-880-7</b>
2T (22W-24W) <b>223-880-8</b>
3T (26W-28W) <b>223-880-9</b>
<b>36,99</b>

Offert en noir et en beige

**C. ❖ Culotte galbante à taille haute**

Maille de maintien très ferme au ventre et à la taille. Nylon, spandex. Laver à la main, suspendre pour sécher.

Beige
P (4-6) <b>223-881-9</b>
M (8-10) <b>223-882-0</b>
G (12-14) <b>223-882-1</b>
TG (16) <b>223-882-2</b>
<b>24,99</b>
1T (18W-20W) <b>223-882-6</b>
2T (22W-24W) <b>223-882-7</b>
3T (26W-28W) <b>223-882-8</b>
<b>29,99</b>

**D. ❖ Short galbant à taille haute**

Maille minceur double épaisseur au ventre pour un maintien optimal. Antifrottement. Nylon, spandex. Entrejambe, 39 cm (M); 43 cm (1T). Laver à la main, suspendre pour sécher.

Beige
TP (0-2) <b>223-880-2</b>
P (4-6) <b>223-880-3</b>
M (8-10) <b>223-880-4</b>
G (12-14) <b>223-880-5</b>
TG (16) <b>223-880-6</b>
<b>31,99</b>
1T (18W-20W) <b>223-881-0</b>
2T (22W-24W) <b>223-881-1</b>
3T (26W-28W) <b>223-881-2</b>
<b>36,99</b>

choyez vos pieds avec confort et style



❖ **Socquettes invisibles avec dentelle**

Extensibles. Motif de dentelle avec base de couleur opaque. Nylon, coton, spandex. Laver à la main, sécher à plat. Pour pointures 6-10.

Rose 224-367-3

Noir 224-367-2

**6,99 ch. paire**  
quantités limitées

Offertes en  
rose et en noir

Bande en silicone qui suit  
le pourtour pour bien tenir en place



Offerts en noir  
et en rose

**NOUVEAU**

❖ **Coussinets confort pour sandales**

Coton, nylon, spandex, polyuréthane. Unitaille. Laver à la main.

Noir 224-367-6

Rose 224-367-7

**6,99 ch. paire**  
quantités limitées

Ils procurent un confort  
tout-jour

# socquettes sport pour femme

Avec maille sur le dessus.

**NOUVEAU**

❖ **Paquet de deux paires de socquettes en maille sport**

Pour pointures 6-10. Polyester, coton, spandex. Laver et sécher à la machine.

**10,99**

ch. paquet de 2 paires  
quantités limitées

PAQUETS DE  
2 PAIRES



Vert 224-370-4



Rose 224-367-8



Violet 224-367-9



Socquettes à base douce et coussinée



PAQUET DE 2 PAIRES

❖ **Paquet de deux paires de socquettes rayées bleu denim tout-aller**  
 Pour pointures 6-10.  
 Polyester, coton, spandex.  
 Laver et sécher à la machine.  
**224-366-1**  
 cour. 11,99  
**9,50 le paquet de 2 paires**  
 quantités limitées

❖ **Chaussettes de yoga antidérapantes**  
 Socquettes à bout ouvert et à nodules antidérapants qui procurent un meilleur équilibre et une sensation tactile. Pour pointures 6-10. Coton, polyester, caoutchouc, spandex. Laver et sécher à la machine.  
**224-365-7**  
 cour. 11,99  
**9,50 la paire**  
 quantités limitées



Nodules antidérapants pour plus de stabilité sur la base

Elles vous donnent l'impression d'être pieds nus

# confort tout-jour

Dans une palette cendre, denim, sauge et rose.



PAQUET DE 4 PAIRES

❖ **Paquet de quatre paires de socquettes coussinées**  
 Pour pointures 6-10.  
 Polyester, caoutchouc, spandex. Laver et sécher à la machine.  
**224-365-6**  
 cour. 16,99  
**13,50**  
 le paquet de 4 paires  
 quantités limitées



Socquettes qui procurent un soutien doux et coussiné à la cambrure

SOLUTIONS POUR L'AUTO

# voyages en auto

Ne partez pas sans ces essentiels pour la voiture!



**NOUVEAU**

Montage universel sur le tableau de bord ou la fenêtre.

❖ **Porte-cellulaire pour voiture**

Se verrouille et se déclenche facilement pour se fixer et se retirer rapidement. Ventouse réutilisable pour bien tenir en place. Rotation à 360° pour une orientation paysage ou portrait. 15 cm de haut x 6 cm de large x 11 cm de profond. Bras allongeable jusqu'à 22 cm de haut. Plastique.

**224-703-0**  
**18,99**



Tient tout téléphone de 5 à 9 cm de large



**NOUVEAU**

❖ **Plumeau en microfibre pour voiture**

Chenille douce et moelleuse qui époussette sans charpies. Manche confortable. Compact pour faciliter le rangement. 33 x 7 x 4 cm.

Plastique, polyester. **224-705-3**  
**12,99**



CHEZ SOI

**NOUVEAU**

Organitout à 9 poches qui protège les sièges des égratignures, des dégâts et bien plus!

❖ **Organitout pour dossier de siège de voiture**

Les attaches réglables supérieures et inférieures se déclenchent rapidement. Tissu aquarésistant. La pochette avec fenêtre à écran tactile clair pour ranger une tablette mesurant jusqu'à 25 cm. 41 cm de long x 61 cm de haut. Polyester.

**224-705-4**  
**27,99**



Contenu non compris.

## CUCINA ESSENTIALS

### NOUVEAU

#### ❖ Savon à vaisselle à vaporiser

Formule à base de plantes, écologique et biodégradable à 99 %, qui élimine la graisse au contact. Dermotesté et sûr pour la peau. 500 ml

**Pomme rouge**  
224-716-7  
**Agrumes frais**  
224-716-8  
12,00 ch.



#### ❖ Détergent pour lave-vaisselle

Détergent et agent de rinçage tout-en-un qui nettoie et prévient les taches d'eau. Tablette qui se dissout facilement pendant le cycle du lavage. À base d'ingrédients végétaux. Sans phosphates ni toxines. Frais parfum d'agrumes. 55 tablettes.

**222-709-1**  
20,00 le paquet de 55 tablettes



#### ❖ Lingettes multiusages

Ingrédients d'origine naturelle avec acide citrique et vinaigre de grenade. Dermotestées. Parfum de grenade. 60 lingettes.

**223-134-2**  
10,00 le paquet de 60 lingettes



Maintenant  
10 % plus  
épaisses

## nouvelle fragrance de pomme rouge délicieuse!

### NOUVEAU

Format de recharge!

A

### NOUVEAU

B

C

Bouteille en verre pour savon



#### A. ❖ Savon à vaisselle - format de recharge

La combinaison parfaite avec notre chic bouteille en verre pour savon à vaisselle. 970 ml  
**Citron et verveine** 223-207-1  
**Basilic du jardin** 223-207-0  
**NOUVEAU! Pomme rouge** 225-019-6  
14,00 ch.

#### B. ❖ Savon à vaisselle

Formule détachante de source naturelle avec acide citrique et microbulles. 490 ml  
**Citron et verveine** 222-445-2  
**Basilic du jardin** 222-445-1  
**NOUVEAU! Pomme rouge** 223-206-8  
10,50 ch.

#### C. ❖ Bouteille en verre pour savon à vaisselle

Flacon-pompe rechargeable avec logo sérigraphié Cucina Essentials. Comprend une pompe. Vendue vide. 8 cm de diamètre x 22 cm de haut. Verre, métal. **223-153-1**  
14,00

## SOLUTIONS POUR LA MAISON

### ❖ Dégraissant pour cuisine et hotte Homestar

Formule doublement puissante pour attaquer la graisse tenace sur les hottes, surfaces de cuisson, grilles de barbecue et plus. Ne pas utiliser à l'intérieur du four. 480 ml  
223-134-1  
15,99



### ❖ Nettoyant multiusage Homestar

Nettoyant à triple action sans javellisant. Parfum naturel d'agrumes. Pour surfaces non poreuses seulement. 500 ml  
223-134-0  
11,99

❖ Nettoyant multiusage Homestar - format de recharge  
900 ml  
224-106-0  
12,99



Format de recharge  
900 ml

## effacez toute trace!

### NOUVEAU

#### ❖ Paquet de trois éponges efface-taches

Il suffit d'ajouter de l'eau pour effacer les résidus de graisse et de savon ainsi que les marques permanentes. Face texturée pour les taches plus difficiles à enlever. Ch., 11 x 8 cm. Mélamine. 224-849-3  
5,99 le paquet de 3

### NOUVEAU

#### ❖ Paquet de trois éponges à récurer antiégratignures

À deux faces. Permet de nettoyer les taches, la saleté et les résidus rapidement et de façon sûre, même sur une batterie de cuisine antiadhésive. En forme de S. Ch., 11 cm de long x 8 cm de large. Cellulose. 224-690-2  
8,99 le paquet de 3



Éponge efface-taches

## SOLUTIONS POUR LA MAISON

## appliquez, nettoyez, laissez briller

### NOUVEAU

#### ❖ Nettoyant pour plancher Homestar

La buse permet une application ciblée directement sur le plancher. Sèche rapidement pour procurer un lustre sans stries. Super pour les planchers lamellés, en bois dur et en pierre scellés. Frais parfum de lavande. 750 ml  
224-690-1  
11,99



Nul besoin de diluer ni de rincer

## FRESH FIJI

### ❖ Désodorisant à chaussures

Avec du bicarbonate de soude et de la feuille de plaqueminier. Idéal pour toutes les chaussures, du cuir au coton. 300 ml  
222-442-7  
11,99



### ❖ Détergent en feuilles

Entièrement soluble dans l'eau. Avec bicarbonate de soude et huiles aromatiques naturelles. Convient à toutes les machines à laver. Pour tissus lavables à la machine seulement. Coupez la feuille pour les petites brassées. 30 feuilles à dissolution rapide, 23 x 20 cm ch.  
Lavande 223-206-7  
Original 222-440-7  
20,99 ch.



Jusqu'à 60 brassées\*

### ❖ Rafraîchisseur textile avec défroisseur

Rafraîchit et défroisse les tissus. Préviend l'électricité statique. La dextrine extraite du maïs aide à défroisser, tandis que les extraits de thé vert et de feuilles de plaqueminier aident à désodoriser. Parfum de lessive propre. 500 ml  
Fragrance fraîche 222-445-0  
12,99



### ❖ Désodorisant à billes en gel

Format petit et compact, parfait pour la salle de bain, le placard et autres petits espaces. Offert en deux fragrances vivifiantes. Plastique. Ch., 150 ml  
Coton frais 222-443-0  
11,99 ch.

Neutralise les odeurs jusqu'à 70 jours



### ❖ Détachant à lessive en vapo

Sa formule puissante avec enzymes dissout et retire les taches tenaces. S'applique directement sur les taches sans abîmer les tissus. 500 ml  
222-485-0  
13,99



### ❖ Détergent à lessive 4X Super Concentrated

Mélange antitaches de sept enzymes avec 4X la puissance de nettoyage dans chaque goutte pour une lessive plus blanche et plus éclatante. Convient à tout type de laveuse. Pour tissus lavables à la machine seulement. Sans phosphates ni azurants optiques. Dermotesté. 1 litre  
222-941-2  
cour. 20,99  
15,99

Jusqu'à 63 brassées\*!



\*En fonction de charges normales pour une laveuse standard.



CHEZ SOI

### ❖ Élimine-odeurs

Pour les odeurs les plus tenaces. Fragrance fraîche et légère de poudre de bébé. Ingrédients d'origine naturelle dont le riz et l'orge pour neutraliser et absorber les odeurs. À utiliser sur les tissus et les tapis seulement, ne pas vaporiser sur les animaux. 400 ml  
223-087-4  
13,99

Élimine les odeurs d'animaux



### ❖ Shampoing pour chiens

Aide à soulager les démangeaisons et la peau sèche en éliminant les allergènes. Avec avoine pour aider à apaiser la peau. Formule à pH équilibré. Fragrance durable. Ingrédients d'origine naturelle. 480 ml  
Senteur de poudre de bébé 223-087-3  
Agréable senteur de baies 223-087-2  
16,99 ch.



## NOUVEAU

### ❖ Bouteille à eau portable pour animaux de compagnie

Système à loquet avec bague d'étanchéité en silicone pour prévenir les fuites. Le bol est amovible pour le nettoyer. Capacité de 325 ml. 8 cm de diamètre x 23 cm de haut. Plastique. Laver à la main seulement.  
224-099-2  
29,99



## NOUVEAU

### ❖ Après-shampoing pour chiens

Formule à rincer qui laisse les poils doux et brillants. Apaise, hydrate et aide à soulager les démangeaisons. Avec aloès, vitamine E et extrait d'avoine. Sans sulfates, colorants, ni silicones. Sans cruauté. 480 ml  
Senteur de poudre de bébé 224-716-6  
Agréable senteur de baies 224-716-5  
16,99 ch.





# huiles essentielles à vaporiser

Profitez des bienfaits d'huiles essentielles de grande qualité.

Végétaliennes. Non toxiques. Non testées sur les animaux. Sans gelée de pétrole, agent de blanchiment chloré, ammoniac, ni phosphate.

La brume rafraîchissante peut aider à soulager les sueurs nocturnes



La lavande aide à calmer l'esprit et le corps



Emprisonne les odeurs désagréables avec un parfum frais de lavande et de lime



Désodorise la voiture tout en procurant un parfum printanier frais



Aide à vous détendre naturellement



❖ **Bruine rafraîchissante Fraîchement Bien**

Avec de la sauge sclarée, reconnue pour son effet calmant. La combinaison de menthe poivrée et de menthol rafraîchit la peau. 115 ml **223-207-9**  
cour. 24,00  
**20,00**

❖ **Vapo pour oreiller à la lavande**

Vaporiser légèrement sur l'oreiller pour profiter d'une bonne nuit de sommeil. Bien agiter avant l'emploi. 115 ml **223-208-1**  
cour. 27,00  
**22,00**

❖ **L'ami du trône**

Vaporiser pour créer une pellicule fragrante à la surface de l'eau qui emprisonnera les mauvaises odeurs. 115 ml **223-207-6**  
cour. 26,00  
**21,00**

❖ **Auto Spa**

Éliminez les odeurs désagréables de la voiture causées par l'équipement de sport, les tapis mouillés et les animaux. 115 ml **223-208-0**  
cour. 24,00  
**19,00**

❖ **Bruine relaxante Détente**

Mélange apaisant de lavande, de fenouil doux, de menthe poivrée et de camomille romaine. 115 ml **224-101-5**  
cour. 29,00  
**24,00**

# devenez zen

avec des huiles essentielles pures qui aident à favoriser une humeur sereine

**A. Eucalyptus**  
Rafraîchit l'esprit.  
223-204-1  
20,00

**B. Lavande**  
Calme et apaise.  
223-202-9  
24,00

**C. Menthe Poivrée**  
Énergise et rafraîchit.  
223-203-0  
23,00

**D. Bonheur**  
Infusez l'air de joie. Avec pamplemousse, citron et orange douce.  
223-203-2  
19,00

**E. Zen**  
Éveillez un sentiment de tranquillité. Avec lavande, menthe poivrée et camomille.  
223-203-1  
27,00

**F. Beaux Rêves**  
Créez une ambiance sereine. Avec lavande et camomille.  
223-203-6  
27,00

**G. Romarin**  
Essence qui vous aidera à démarrer.  
223-206-5  
24,00

**H. Pamplemousse**  
Essence énergisante pour égayer votre journée.  
223-206-3  
24,00

**I. Arbre à thé**  
Aide à rafraîchir et à purifier l'ambiance.  
224-919-6  
24,00

❖ **Huiles essentielles**  
• Sans parabènes, gluten, phtalates, ni sulfates  
• Végétaliennes  
10 ml



Versez-en quelques gouttes dans un diffuseur pour profiter des bienfaits

# prenez une grande inspiration

Infusez un petit espace avec cet élégant diffuseur en porcelaine.



Versez jusqu'à 75 ml de votre huile essentielle préférée, remplacez le couvercle et voilà!



Le couvercle décoratif sert de diffuseur

❖ **Diffuseur en porcelaine façon plante succulente Avon Pure**  
7 cm de diamètre x 6,5 cm de haut. Dolomite.  
224-559-0  
cour. 29,00  
24,99  
quantités limitées

# doux rêves

Créez un environnement calme propice au sommeil.

## DE RETOUR!

Elles favorisent une nuit naturellement reposante.

### ❖ Pierres infusées d'huile de lavande Sleep Stones<sup>MD</sup>

Placez un couvercle sur le bol contenant les pierres pour préserver la fragrance. 175 g  
225-138-1  
20,00



Placez les pierres dans un bol à côté de votre lit. Secouez les pierres pour activer l'huile.



### ❖ Huiles essentielles à bille Avon Pure

- Sans parabènes, gluten, phtalates, ni sulfates
  - Végétaliennes
- 10 ml  
24,00 ch.

### Bonne Concentration

Favorise la vigilance et la concentration. Avec amande douce, citron et romarin. 223-206-1

### Énergie

Pour énergiser lors du coup de fatigue en après-midi. Avec amande douce, pampleousse, orange douce et romarin. 223-204-2

### Détente

Comme du yoga en bouteille, cette huile aide à calmer. Avec amande douce, lavande et menthe poivrée. 223-204-8



# désodorisant 100% pur et naturel

- 24 heures de protection antiodeurs
- végétalien, sans aluminium ni parabènes
- convient à la peau sensible

### ❖ Désodorisant naturel

Formule non blanchissante qui combat les odeurs tout en étant douce pour la peau. 50 g  
9,00 ch.



**Lavande Fraîche**  
(avec huile de lavande)  
224-070-0

**Zeste d'agrumes**  
(avec huiles d'agrumes)  
224-368-2

**Sans parfum**  
(sans huile essentielle)  
224-368-3

# dorlotez votre peau avec l'huile d'argan

Si précieuse, on la surnomme souvent « l'or liquide ». Riche en vitamine E, elle aide à **visiblement rétablir le lustre de la peau** et à la garder d'une douceur irrésistible.



rétablit  
l'hydratation  
essentielle  
de la peau

24 heures  
de protection  
antimoiteur



**Assortiment Soft & Sensual  
Skin So Soft**  
Comprend:  
• Désodorisant antisudorifique  
à bille 75 ml  
• Huile de bain 500 ml  
• Gel douche 150 ml  
• Crème pour les mains 100 ml  
896-420-7

**LES 4 PIÈCES  
SEULEMENT  
25,00**  
valeur: 58,00

# huiles de bain nourrissantes

Scellez l'hydratation pendant le bain ou la douche et procurez une sensation douce et lisse à la peau.

Avec huile de jojoba. Frais parfum de verdure.

Avec huile d'argan. Parfum floral épicé.

Avec beurre de karité nourrissant. Parfum chaleureux de vanille.



Huile de bain Skin So Soft  
500 ml  
Original 107-681-3  
Soft & Sensual 107-743-7  
Comforting Shea 121-648-7  
cour. 34,00

**OFFRE À DURÉE  
LIMITÉE  
17,99 CH.**



une peau  
irrésistible  
au toucher

Formules en format boni  
avec huiles somptueuses pour  
adoucir et hydrater la peau.



AVON  
**SKIN  
SO  
SOFT**

**SOFT &  
SENSUAL**

BODY LOTION  
FOR DRY SKIN  
LOTION  
POUR LE CORPS  
POUR PEAU SÈCHE



AVON  
**SKIN  
SO  
SOFT**

**SOFT &  
SENSUAL**

SHOWER GEL  
GEL DOUCHE



Gel douche 1 LITRE

Lotion pour le corps en format boni  
Skin So Soft  
1 litre  
**Supreme Nourishment 107-766-0**  
**Radiant Moisture 107-765-8**  
**Original 107-765-7**  
**Soft & Sensual 107-765-9**  
28,00 ch. ou...

Gel douche en format boni  
Skin So Soft  
1 litre  
**Soft & Sensual 220-839-9**  
**Radiant Moisture 220-840-0**  
**Original 220-839-8**  
21,00 ch. ou...

**2 CHOIX  
POUR  
29,00**  
**PAGES 186-187**  
Pour profiter de l'offre, veuillez  
commander en multiples de 2.

Lotion pour le corps 1 LITRE



## nettoie et adoucit

**NOUVEAU**

### Savon de beauté

Savon nourrissant qui nettoie et adoucit la peau. Convient à un usage quotidien sur le visage, le corps et les mains. 90 g

**224-348-1**  
cour. 6,50  
**4,99**



**Huile de bain**  
**FORMAT BONI**  
739 ml **107-681-5**  
cour. 42,00  
**26,99**

**FORMAT BONI**  
739 ml



**Huile de bain à vaporiser**  
Scelle l'hydratation.  
150 ml  
**220-916-7**  
cour. 20,00  
**11,99**



**Huile en gel pour le corps**  
Sèche en un fini soyeux.  
200 ml  
**107-681-4**  
cour. 19,00  
**10,99**



**Lotion pour le corps**  
Procure une hydratation nourrissante.  
350 ml  
**107-594-7**  
cour. 16,00  
**9,99**



**Gel douche**  
Nettoie et hydrate en douceur.  
150 ml  
**107-681-0**  
cour. 12,00  
**5,99**



Très long manche pour les endroits difficiles à atteindre

## brosse pour la douche

**NOUVEAU**

### Brosse pour la douche Avon

Le très long manche facilite l'accès à votre dos. Comprend des nodules de massage au dos de la brosse pour aider à relaxer vos muscles. Avec cordon pour suspendre. Matières synthétiques. 36 cm de long x 7 cm de large. **224-951-5**  
cour. 14,00  
**9,99**

Nodules de massage au dos de la brosse



Skin So Soft

# beurre de karité nourrissant

Une formule richement hydratante à base d'huile de karité permet d'hydrater et de restaurer visiblement l'éclat de la peau.

## Comforting Shea

Avec huile et beurre de karité. Parfum de vanille, de musc et de bois de santal.

Nettoyant crémieux pour le corps	Lotion pour le corps	Beurre pour le corps
350 ml	350 ml	200 ml
121-648-9	121-648-8	121-648-6
cour. 16,00	cour. 16,00	cour. 16,00
9,99	9,99	9,99



Skin So Soft

# supreme nourishment

Enrichit et apaise la peau avec le pouvoir nourrissant de l'huile et du lait de noix de coco.

## Lait hydratant

Avec lait de coco adoucissant.

350 ml  
221-206-4  
cour. 24,00  
14,99

## Huile de douche

Adoucit la peau avec de l'huile de noix de coco et de la vitamine E.

350 ml 221-206-3  
cour. 24,00  
14,99

## Crème soufflée pour le corps

Crème aérienne infusée d'eau de coco pour une peau douce toute la journée.

200 ml 221-206-6  
cour. 24,00  
14,99





# soins du corps véillement

## Macadamia Oil

L'huile de macadamia est riche en vitamines et en acides oméga pour une peau douce et somptueusement nourrie, et avec des antioxydants pour aider à lui donner une apparence jeune et radieuse.

## Mousse pour le corps Revitalizing

Formule crémeuse et fouettée qui nourrit la peau en profondeur grâce aux bienfaits de l'huile de macadamia. Mousse légère qui se fond dans la peau et procure une hydratation durable.

190 g **221-483-5**  
cour. 34,00  
27,00

## Gel douche moussant Revitalizing

Formule infusée d'huile de macadamia pour nourrir la peau en profondeur et la revitaliser, lui procurant une sensation douce et dorlotée.

190 g  
**221-483-6**  
cour. 34,00  
27,00

## Ultra-Nourishing Hemp Seed Oil

L'huile de graines de chanvre d'origine naturelle est enrichie d'acides gras oméga-3, 6 et 9 et de vitamine E.

## Huile sèche pour le corps

Aide à nourrir et à hydrater la peau sèche et irritée en profondeur pour préserver son aspect sain.

150 ml  
**222-338-6**  
cour. 49,00  
40,00



Ultra-Nourishing  
Hemp Seed Oil  
Infusée d'huile  
de chanvre

BAIN ET CORPS



**GRATUIT\***  
AVEC CHAQUE ACHAT  
DES PAGES 192-193

## Nettoyant douche biphasé

Crémeux et léger. Confère à la peau une sensation somptueusement douce et lisse. Agiter avant l'emploi.

300 ml  
valeur: **33,00**

\*En cas de demande plus forte que prévu, Avon se réserve le droit de remplacer un produit par un autre produit de valeur égale ou supérieure.

# s'offrir du luxe

Dorlotez-vous d'une expérience spa de classe mondiale avec des soins aux ingrédients naturels issus des quatre coins de la planète pour procurer un voile d'hydratation sublime.



**Véilment Natural Spa**  
**Nettoyant exfoliant pour le corps Rose noire**  
Formule avec huile de rose française et poudre de noyau d'abricot. 400 ml  
**221-902-1**  
**21,00 ou...**

**Nettoyant exfoliant pour le corps Sel de la mer Morte**  
Riche en minéraux de sel marin. 400 ml **221-902-8**  
**21,00 ou...**

**Nettoyant exfoliant pour le corps Sel rose de l'Himalaya**  
Riche en minéraux de sel rose. 400 ml **221-903-4**  
**21,00 ou...**

**Nettoyant exfoliant pour le corps Charbon de bambou**  
Formule infusée du charbon de bambou coréen, du sel de la mer Morte, des graines d'abricot et de l'épinette. 400 ml  
**222-443-6**  
**33,00 ou...**

**2 CHOIX  
POUR  
30,00**  
**PAGES 194-195**  
Pour profiter de l'offre, veuillez commander en multiples de 2.

## VÉILMENT savons de beauté

Dévoilez une peau soyeuse.

### Savon hydratant Véilment Care

Formule à base de plantes dérivée des huiles d'olive et de noix de coco pour hydrater tout en nettoyant en douceur. Laisse la peau merveilleusement douce et délicatement parfumée à la noix de coco crémeuse et réconfortante. 80 g **222-694-9**  
cour. 3,50  
**2,79**



## savons pour le quotidien



Parfum calmant de sauge.

### Savon exfoliant Sel rose de l'Himalaya Véilment Natural Spa

Avec sel rose de l'Himalaya riche en minéraux, coquille de noix, graines d'abricot et poudre de canneberge. Parfum calmant de sauge. 150 g **222-462-0**  
cour. 12,00  
**8,50**



Enrichi d'extrait de lavande apaisante.

### Savon en pain apaisant et relaxant Véilment Care

Sans parabènes ni phtalates. Ch., 140 g **223-953-7**  
cour. 12,00  
**9,00 le paquet**

Paquet de 3



## ESSENTIELS DORLOTANTS

Ce masque léger bloque la lumière pour vous aider à dormir, nuit et jour.

### Masque de sommeil noir

Coton. Laver à la machine, suspendre pour sécher. Unitaille. 21 x 10 cm.

**223-953-8**

**7,99**

quantités limitées



Unisex



Ce masseur de cuir chevelu en métal flexible et aux pointes arrondies est un moyen rapide et facile de vous détendre.

### Masseur de tête

9 cm de large x 24 cm de haut. Aluminium, inox, résine, fer.

**223-229-2**

**6,50**

quantités limitées



Nettoyez et détoxifiez la peau avec cette éponge infusée de charbon.

### Éponge filet avec charbon

12 cm de diamètre. Polyéthylène, polyester, poudre de charbon.

**223-981-5**

**4,99**

quantités limitées



# prenez la soie facilement!

## Soie dentaire cirée sans saveur - paquet de 2

Glisse facilement entre les dents, conférant une sensation fraîche et un sourire d'aspect plus sain. Multifilaments en polypropylène, cire. 182,8 mètres.

Format écono



896-421-5  
LES 2 POUR  
**12,00**  
valeur: 15,98

## Soie dentaire cirée Fresh Burst<sup>MC</sup> - paquet de 2

Procure un éclat rafraîchissant de menthe. Multifilaments en polypropylène, cire. 182,8 mètres.

Format écono



896-421-4  
LES 2 POUR  
**12,00**  
valeur: 15,98

## Trousse porte-soie Ultraclean<sup>MC</sup>

Comprend:

- **Têtes de rechange - paquet de 28**  
Têtes jetables à remplacer au quotidien. Pour enlever: poser le manche sur une surface dure, poser un doigt sur le col du manche, appuyer délicatement pour dégager la tête. Pour fixer: avec la soie vers le haut, aligner le manche avec le bas de la tête. Aligner les encoches et appuyer pour fixer. 28 têtes à usage unique. Multifilaments en polypropylène, plastique.
- **Porte-soie Ultraclean<sup>MC</sup> + 8 têtes de rechange**  
Comprend un porte-soie et huit têtes à usage unique faciles à changer de façon hygiénique. Sans saveur. Multifilaments en polypropylène, plastique.



896-421-0  
LES 2 POUR  
**10,00**  
valeur: 13,98



## Soie dentaire cirée Cool Mint<sup>MC</sup> - paquet de 2

Procure un soupçon de menthe pour une sensation plus propre et fraîche. Multifilaments en polypropylène, cire. 50,3 mètres



896-421-1  
LES 2 POUR  
**4,00**  
valeur: 5,98

## Soie dentaire cirée Fresh Burst<sup>MC</sup> - paquet de 2

Procure un éclat rafraîchissant de menthe pour une sensation plus propre et fraîche. Multifilaments en polypropylène, cire. 50,3 mètres



896-421-2  
LES 2 POUR  
**4,00**  
valeur: 5,98

Conçue pour les dents espacées

## Soie dentaire cirée extra-large Cool Mint<sup>MC</sup> - paquet de 2

Procure une saveur subtile de menthe. Multifilaments en polypropylène, cire. 41,1 mètres



896-421-3  
LES 2 POUR  
**4,00**  
valeur: 5,98

## HEXASHIELD premiers soins essentiels

Douleurs au dos  
et aux  
articulations

**Crème antidouleurs  
pour les muscles,  
le dos et  
les articulations**

Soulage temporairement  
les douleurs musculaires  
et articulaires liées aux  
maux de dos, aux  
lumbagos, aux entorses  
et aux foulures.

Ingrédients médicinaux:  
salicylate de méthyle,  
30 %, menthol, 10 %,  
camphre, 4 %. 56,7 g

**223-101-1**  
cour. 13,99  
**11,49**



Coupures,  
éraflures  
et brûlures

**Onguent  
polyantibiotique**

Aide à prévenir  
l'infection de  
coupures,  
d'éraflures et de  
brûlures mineures.

Ingrédients actifs:  
bacitracine  
et sulfate de  
polymyxine B.  
28 g **223-103-0**  
cour. 19,99  
**15,49**



Soulagement  
en profondeur

**Crème  
antidouleurs  
pour l'arthrite**

Soulage  
temporairement  
les douleurs  
musculaires  
et articulaires  
liées à l'arthrite.

Inodore. Ingrédi-ent  
médicinal:  
capsaïcine, 0,107 %.  
42,5 g **223-102-6**  
cour. 19,99  
**15,49**



## SOFY<sup>MD</sup>

Serviettes et protège-dessous à  
revêtement en coton biologique  
pour vous aider à **rester au sec**  
et **protégée** afin d'être à votre  
meilleur en toute confiance.

- Revêtement de **coton 100 % biologique** certifié par l'organisme de certification international
- Sans colorant, parfum, ni chlore, pour **ne pas irriter la peau**
- Minces et flexibles
- Confection unique qui procure **une absorption instantanée et prévient les fuites**
- **Protection totale** pour flux léger à abondant
- **Adhère fermement en place**



BAIN ET CORPS



**Serviettes et protège-dessous à revêtement de coton 100 % biologique SOFY<sup>MD</sup>**

**Protège-dessous  
réguliers**  
Paquet de 40, 15 cm  
de long. **223-211-7**  
cour. 17,49  
**13,99** le paquet

**Serviettes régulières**  
Paquet de 20, 25 cm  
de long. **223-208-3**  
cour. 17,49  
**13,99** le paquet

**Serviettes de nuit**  
Paquet de 10, 33 cm  
de long. **223-211-6**  
cour. 13,99  
**11,49** le paquet

# coupe précise

Taillez et coupez à la maison.

❖ **Trousse de coupe de cheveux Accurate Cut<sup>MC</sup>**

Procure une bonne maîtrise en continu. Plastique, métal.

**224-932-5**  
**34,99 la trousse**

**Comprend:**

- Peigne
- Brosse de nettoyage
- Ciseaux
- Protège-lame
- Huile lubrifiante
- 3 pinces
- 7 peignes-guides
- Cape



Lames autoaffûtantes en inox pour un usage longue durée



TROUSSE DE 18 PIÈCES

# des résultats de pro

pour des cheveux lisses et soyeux



Comprend un embout concentrateur pour un séchage ciblé

Technologie d'aération de pointe pour un séchage ultrarapide

La technologie céramique permet de lisser et de coiffer les cheveux tout en minimisant les dommages thermiques.

❖ **Sèche-cheveux de qualité professionnelle Luxe Nouveau<sup>MC</sup> Conair<sup>MD</sup>**

Puissant moteur de 1875 watts pour un séchage rapide. La technologie ionique réduit jusqu'à 75 % les frisottis (par rapport aux sèche-cheveux produisant des ions naturels). 3 réglages de chaleur et 2 réglages de vitesse pour tout type de cheveux. Filtre amovible. Avec boucle de suspension pour un rangement facile.

Appareil électrique. **224-699-7**

**59,99**  
quantités limitées

**CONAIR<sup>®</sup>**



# elastine propolithera

SANS sulfates ni parabènes.



## A. Volumateur

Procure du volume et rehausse la texture pour conférer aux cheveux un aspect plus fourni, renforcé et épais. 500 ml  
Shampooing 222-244-8  
Après-shampooing 222-244-9  
cour. 26,00  
22,49 ch.

## D. Restructurant

Aide à réparer et à assouplir les cheveux abîmés, leur conférant un aspect lisse et doux. 500 ml  
Shampooing 222-245-1  
Après-shampooing 222-245-2  
cour. 26,00  
22,49 ch.

## B. Masque pour les cheveux

Enrichi de nutriments aide à nourrir les cheveux en profondeur et à réparer les pointes fourchues. 300 ml 222-245-3  
cour. 26,00  
22,49

## C. Sérum pour les cheveux

Aide à renforcer, à protéger et à hydrater les cheveux. Lisse et lustre l'aspect des cheveux en les coiffant. 170 ml 222-245-4  
cour. 26,00  
22,49



# une tête qui vaut de l'or

Un traitement capillaire revitalisant pour un **éclat d'aspect lustré**, enrichi du complexe de protéine polypeptidique avec de l'or, qui aide à **réparer et à renforcer les cheveux abîmés afin de conserver leur apparence soyeuse et lisse ainsi que leur volume.**



Comprend 2 bonnets

## NOUVEAU

### Bonnet soin capillaire revitalisant en profondeur Elastine PropoliThera

Traitement revitalisant qui nourrit en profondeur pour réhydrater les cheveux après une seule utilisation. Les bienfaits de la propolis (sève d'arbre et cire d'abeille), du miel et de la gelée royale procurent un volume et un lustre d'aspect sain. Parfum de baie, de rose et de pivoine. Utiliser au besoin. Comprend deux bonnets. 224-349-0  
cour. 26,00  
22,49 le paquet de 2



1 Après le shampooing, éponger le surplus d'eau, puis couvrir tous les cheveux à l'aide du bonnet.



2 Ajuster le bonnet à la taille de votre tête.



3 Masser délicatement pour distribuer uniformément le produit et favoriser l'absorption des nutriments.



4 Retirer le bonnet après 10 à 15 minutes et rincer parfaitement les cheveux.

ELASTINE PROPOLITHERA sans sulfates ni parabènes

## produits coiffants

Nourrissez les cheveux secs, fins et affaiblis avec les bienfaits du miel, de l'extrait de propolis vitaminé et de la gelée royale.

### A. Sérum double action à l'aloès pour les cheveux

Hydratation intensive avec vitamines, minéraux et autres nutriments pour redonner vie aux cheveux ternes et abîmés par les produits chimiques. Émulsion hydratante et essence nutritive, 50 ml ch. **222-551-2** cour. 42,00 **35,00**

### B. Crème bouclante

Riche hydratation pour de belles boucles souples et définies. Réduit les frisottis et procure un lustre lisse d'aspect sain. 150 ml **222-551-0** cour. 27,00 **21,00**

### C. Vapo volumisant

Procure un volume aérien et une texture lustrée à la chevelure dégarnie. 200 ml **222-551-3** cour. 27,00 **21,00**

### D. Après-shampooing sans rinçage

Hydrate et nourrit les cheveux secs, les infusant d'un lustre riche. 240 ml **222-551-1** cour. 27,00 **21,00**

### E. Sérum de traitement

Au contact de l'eau, la formule liquide riche en nutriments se transforme en solution crémeuse. 230 ml **222-627-0** cour. 31,00 **26,00**

### F. Mousse volumisante

Formule légère qui donne corps, souplesse et volume à votre chevelure. Rehausse la souplesse et aide à prévenir les dommages. Elle procure une tenue flexible, durable, lustrée et naturelle. Elle protège aussi de la chaleur du sèche-cheveux. 142 g **222-551-4** cour. 27,00 **21,00**



ELASTINE shampooing sec

## plus qu'un shampooing sec

Vaporisez, peignez et le tour est joué!

Nettoie les cheveux entre les shampooings sans eau pour maintenir un look fraîchement coiffé.



### Shampooing sec Restore & Detox

Contient de l'extrait de charbon et de poudre de thé blanc apaisant qui absorbe l'huile, la transpiration et les odeurs pour laisser les cheveux propres et fraîchement parfumés tout en ajoutant du volume afin de prolonger la coiffure. Offert dans une formule incolore ou aux couleurs assorties. Parfait en tout lieu. Sans résidu. Ch., 142 g

Foncé énigmatique

**222-550-8**

Brunette audacieuse

**222-550-9**

Incroyable invisible

**222-550-7**

cour. 27,00

**22,49 ch.**





avec extrait  
de feuille  
d'armoise  
japonaise,  
fève noire  
et ginseng  
nourissants

## TRAITEMENTS ET RETOUCHE

### Sérum pointes sèches Daily Shine Advance Techniques

Laisse les cheveux doux, soyeux et lisses. Peut aussi être appliqué sur les cheveux secs pour lisser les frisottis ou les mèches rebelles. 60 ml  
**243-496**  
cour. 16,00  
**10,49**



### Traitement sans rinçage avec huile d'argan marocain 360 Nourish

**Advance Techniques**  
Formule avec huile d'argan, provitamine B5 et vitamine E qui aide à nourrir et à lisser les cheveux secs et endommagés. 60 ml **119-335-1**  
cour. 22,50  
**14,99**



Brun Foncé  
222-135-2

Noir  
222-135-3

Brun Clair  
222-135-0

Brun Roux  
222-134-9



Brun  
Foncé

**Retouche de racine The Face Shop**  
Couvre le gris en quelques secondes. Parfait pour voyager. Sans parabènes. Appliquer sur les cheveux secs. S'enlève au shampooing. 7 g  
cour. 26,00  
**22,00 ch.**

## COLORATION CAPILLAIRE

### BRUNS RICHES

#### 4 / Brun Foncé 223-437-1

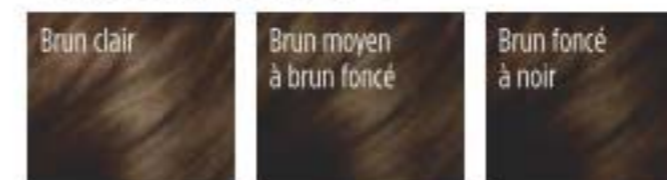

#### 4B / Brun Chocolat Foncé 223-437-2



#### 5B / Brun Érable Moyen 223-437-5



#### 5CB / Brun Marron Moyen 223-437-4



### NOIRS RADIEUX

#### 2 / Noir Doux 223-436-8

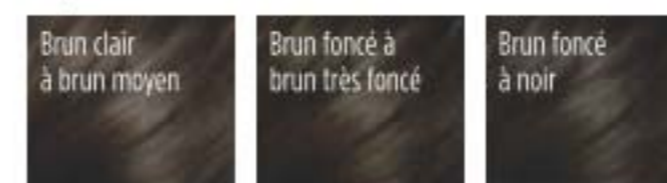

### Trousse de coloration capillaire permanente Elastine Salon de Color

Comprend:

- **Traitement précoloration** 10 ml
  - **Crème révélatrice** 72 ml
  - **Crème colorante** 48 ml
  - **Masque pour les cheveux Renouvellement** 7 ml
  - **Gants et instructions**
- cour. 13,99  
**11,99 ch. trousse**

Voyez les images avant et après sur [avon.ca](http://avon.ca)

### SOMPTUEUX BLONDS

#### 7BL / Blond Foncé Naturel 223-437-7



#### 8BL / Blond Doré Moyen 223-437-8



#### 10BL / Blond Naturel Très Clair 223-437-9



### ROUX ET AUBURN

#### 4R / Acajou Foncé 223-437-3



#### 6R / Auburn Clair 223-437-6



# collection volume et lustre

Avec céramides richement **hydratants** qui aident à protéger les cheveux et à favoriser **l'élasticité et le lustre**.

**NOUVEAU**

## Elastine Moisture Essentials

### Ceramide & Argan Oil

Formule infusée d'huile d'argan avec vitamines et antioxydants, qui aide à hydrater et à réduire les cassures et les pointes fourchues tout en gardant l'apparence lustrée et lisse des cheveux.

375 ml  
Shampooing lustrant **224-076-1**

Après-shampooing lustrant **224-076-2**

cour. 12,50  
**9,99 ch.**



**NOUVEAU**

## Elastine Moisture Essentials

### Ceramide & Biotin

Formule infusée de biotine qui aide à procurer aux cheveux endommagés et secs un aspect plus fourni, plus volumineux et plus sain. 375 ml

Shampooing volumisant **224-075-9**

Après-shampooing volumisant **224-076-0**

cour. 12,50  
**9,99 ch.**

# elastine botanicals

Formules infusées d'**huile de graines de babassu revitalisante**, d'**eau de fleurs de camomille et de mélisse citronnelle**. pH équilibré.

- SANS
- parabènes
  - silicone
  - huile minérale
  - triclocarban
  - triclosan



## Fleurs de cerisier et acide hyaluronique - hydratant

Hydratez vos cheveux secs et endommagés grâce à notre formule super hydratante infusée d'acide hyaluronique. Ch., 200 ml  
Shampooing **222-566-4**  
Après-shampooing (hors photo) **222-566-5**

## Avocat et quinoa - antfrisottis

Avec huile d'avocat nourrissante et extrait de grains de quinoa qui aident à protéger les cheveux des dommages. Ch., 200 ml  
Shampooing **222-566-8**  
Après-shampooing (hors photo) **222-567-0**

## Romarin et sel de mer - volumateur

Avec du romarin et du sel de mer pour aider à donner un aspect fourni et sain aux cheveux. Ch., 200 ml  
Shampooing **222-566-6**  
Après-shampooing (hors photo) **222-566-7**

cour. 8,00  
**6,29 ch.**

## SOINS CAPILLAIRES essentiels

### Serviette en microfibre blanche pour cheveux

Rehausse les bienfaits des traitements sans rinçage. Polyester, nylon, plastique. Convient à la plupart des têtes. Laver à la machine, suspendre pour sécher. 65 x 28 cm au point le plus large.

**223-554-9**  
cour. 12,99  
9,99  
quantités limitées



Enveloppez les cheveux dans la serviette et essorez délicatement



# séchez vos cheveux en un tournemain!

Douce serviette en microfibre qui réduit le temps de séchage.

## SOINS CAPILLAIRES essentiels

### Ciseaux de coiffure

Coupez les pointes fourchues et les franges entre les rendez-vous au salon. 17 cm de long. Inox.

**224-646-0**  
17,99  
quantités limitées

La vis réglable permet d'ajuster la tension

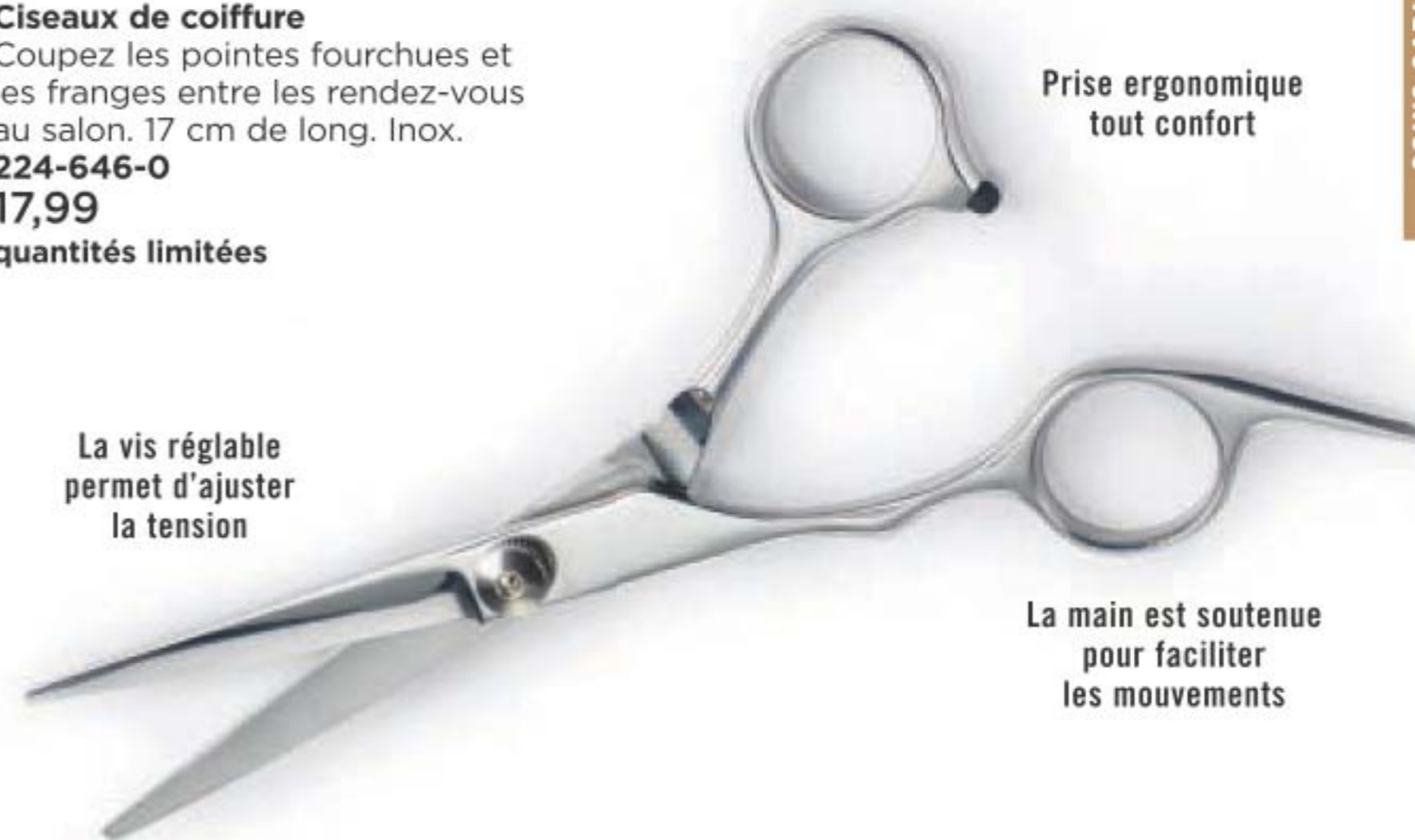

Prise ergonomique tout confort

La main est soutenue pour faciliter les mouvements

### Brosse démêlante Façon Marbre

ABS, élastomère thermoplastique de polyester. 18 x 7 x 3 cm.

**223-251-1**  
8,99  
quantités limitées



Motif tendance de marbre



La forme ergonomique tient parfaitement dans la main

### Brosse-araignée circulaire

Spécialement conçue pour laisser circuler l'air du sèche-cheveux. ABS, nylon. 23 x 10 x 3 cm.

**223-973-6**  
10,99  
quantités limitées



Poignée antidérapante

Soies flexibles antinœuds



Tissu doux et respirant qui prévient les rides du sommeil

### Taie d'oreiller en satin Beaux Cheveux Blanche

Pour un oreiller de format standard. Polyester. 51 x 66 cm. Laver à la machine, suspendre pour sécher.

**224-087-9**  
11,99  
quantités limitées



Avec rabat pour tenir l'oreiller en place



# pieds prêts pour les sandales?

Maintenez l'apparence saine de vos pieds à l'année.

## FOOT WORKS des formules qui travaillent aussi fort que vos pieds

**Baume adoucissant Lavande**  
Avec vitamine E, huile de jojoba, beurre de cacao et beurre de karité.  
50 g **116-648-4**  
**10,00** ou...

**Crème arthrite muscles et pieds endoloris**  
Procure une chaleur apaisante. Avec glucosamine et chondroïtine.  
75 ml **117-059-3**  
**10,00** ou...

**Crème pour les pieds hydratation intensive**  
Formule douce qui convient à la peau sensible. 75 ml **116-647-9**  
**10,00** ou...

**Crème renouveau de nuit**  
Revitalise pendant le sommeil avec de l'huile de jojoba. 100 ml **116-647-7**  
**13,00** ou...



**Crème hydratation en profondeur**  
24 heures d'hydratation riche. 75 ml **116-648-2**  
**10,00** ou...

**Crème intensive pour callosités**  
En seulement 2 semaines, vous constaterez une nette amélioration. 100 ml **117-663-5**  
**13,00** ou...

**3 CHOIX POUR 14,00**  
**PAGES 214-215**  
Pour profiter de l'offre, veuillez commander en multiples de 3.

## ESSENTIELS POUR DORLOTER LES PIEDS

Coupe-ongles d'orteils en inox avec motif à chevrons.

### Coupe-ongles d'orteils avec prise à chevrons

8 cm de long. Inox.

224-070-1

6,99

quantités limitées



Chaussez-vous sans forcer du dos.

### Chausse-pied en acier

Acier au carbone.

42 cm de long.

221-086-9

12,99

quantités limitées



### Ciseaux extralongs pour ongles d'orteils

Ces ciseaux allongés facilitent la coupe et le façonnage des ongles d'orteils. Inox, polystyrène.

21 cm de long. 121-975-9

14,99

quantités limitées



Ciseaux à branche extra longue pour les personnes qui ont de la difficulté à se pencher

Texture granuleuse qui exfolie les callosités pour des pieds doux et lisses.

### Lime granuleuse pour les pieds

Lime à deux faces.

19 cm de long.

Matières synthétiques.

223-953-9

5,49

quantités limitées



## la réflexologie, un art ancestral

Exercez une pression légère en effectuant de petits mouvements circulaires pour aider à soulager la tension dans les zones ciblées.



Ces chaussettes sont une carte imprimée de vos zones de réflexologie - les organes reliés aux points de pression de vos pieds.

### Chaussettes de réflexologie

Diagramme de réflexologie imprimé sur la base. Pour pointures 6-10.

Polyester, spandex. Laver à la machine, suspendre pour sécher.

222-242-2

9,99

quantités limitées



**alo**  
FRUITS & PASSION

# frais parfums estivaux

désodorisant  
offrant 24 heures  
de protection



**NOUVEAU**

Ne laisse pas  
de cerne blanc,  
sans aluminium.  
Fait au Canada.

**Désodorisant naturel**  
Formule en bâton  
lisse qui protège des  
odeurs. Convient  
à la peau sensible.  
Sans parabènes.  
Végétalien. 50 g  
**Orange Cantaloup**  
225-016-8  
**Poire Pivoine**  
225-017-1  
**Fleur de mer**  
225-017-0  
**Pamplemousse**  
**Goyave** 225-016-9  
9,00 ch.

BAIN ET CORPS

## fleur de mer

Parfum de bord de mer où l'envolée aquatique laisse place au délicat lotus blanc.

❖ **Bougie parfumée\***  
Bougie à une  
mèche. Faite à la  
main en cire à base  
végétale. 35 heures  
de combustion.  
Verre, cire. 220 g  
222-382-7  
cour. 18,50  
13,49

**Crème fouettée  
pour le corps**  
200 ml  
222-382-2  
cour. 16,00  
11,49

**Savon mains**  
250 ml  
222-382-9  
cour. 12,00  
8,49

**Mousse lactée  
pour le bain**  
250 ml  
222-382-5  
cour. 12,00  
8,49

**Gel douche**  
200 ml  
222-383-0  
cour. 10,50  
7,49

**Crème mains**  
50 ml 222-382-8  
cour. 5,50  
3,99



\*Ne jamais laisser brûler une bougie sans surveillance. Garder hors de la portée des enfants et des animaux.

## pamplemousse goyave

Le caractère délectable du pamplemousse avec la douceur de la goyave.

❖ **Bougie parfumée\***  
Bougie à une  
mèche. Faite  
à la main en cire  
à base végétale.  
35 heures de  
combustion.  
Verre, cire. 220 g  
222-381-4  
cour. 18,50  
13,49

**Crème fouettée  
pour le corps**  
200 ml 222-380-6  
cour. 16,00  
11,49

**Savon mains**  
250 ml 222-564-8  
cour. 12,00  
8,49

**Mousse lactée  
pour le bain**  
250 ml  
222-564-6  
cour. 12,00  
8,49

**Gel douche**  
200 ml  
222-381-7  
cour. 10,50  
7,49

**Crème mains**  
50 ml 222-564-7  
cour. 5,50  
3,99





# rafraîchissez vos sens avec des essentiels cajoleurs

SANS parabènes, huile minérale, silicone, phtalates ni colorants.

**Gel douche**  
Nettoyant hydratant dérivé de la noix de coco. 295 ml  
Cozy Vanilla & Coconut **221-936-0**  
Fresh Bergamot & Wild Mint **221-935-4**  
Sparkling Grapefruit & Orange Blossom **221-935-7**  
cour. 24,00  
**19,99 ch.**

**Lotion pour le corps**  
Formule richement hydratante avec du beurre de karité et de la vitamine E pour lisser et adoucir la peau. 236 ml  
Cozy Vanilla & Coconut **221-935-9**  
Fresh Bergamot & Wild Mint **221-935-3**  
Sparkling Grapefruit & Orange Blossom **221-935-6**  
cour. 24,00  
**19,99 ch.**

**Bruine pour le corps**  
Avec extrait d'aloès pour conférer à la peau une sensation rafraîchie et apaisée. 236 ml  
Cozy Vanilla & Coconut **221-935-8**  
Fresh Bergamot & Wild Mint **221-935-2**  
Sparkling Grapefruit & Orange Blossom **221-935-5**  
cour. 25,50  
**20,99 ch.**

**Savon pour les mains**  
Avec glycérine hydratante. Dermatotesté. Hypoallergique. 300 ml  
Cozy Vanilla & Coconut **222-938-4**  
Fresh Bergamot & Wild Mint **222-938-3**  
Sparkling Grapefruit & Orange Blossom **222-938-2**  
cour. 20,00  
**13,99 ch.**

Nettoie la peau en douceur sans la dessécher.

**Crème pour les mains**  
Avec beurre de karité et antioxydants. Dermatotestée. Hypoallergique. 75 ml  
Fresh Bergamot & Wild Mint **222-938-6**  
Cozy Vanilla & Coconut **222-938-7**  
Sparkling Grapefruit & Orange Blossom **222-938-5**  
cour. 9,00  
**6,99 ch.**



fragrances luxueuses  
**maintenant** pour les mains



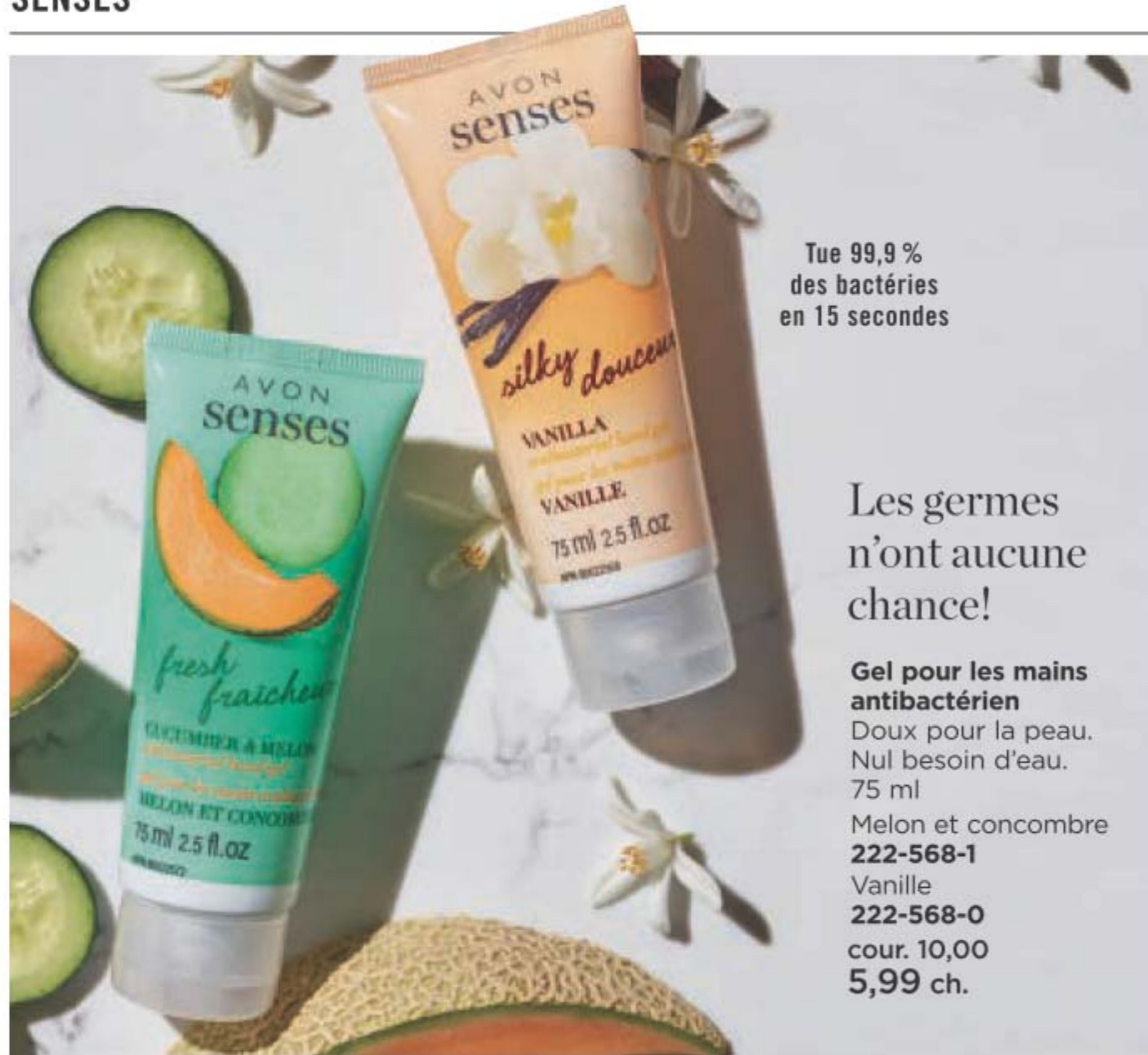

Tue 99,9 %  
des bactéries  
en 15 secondes

Les germes  
n'ont aucune  
chance!

**Gel pour les mains  
antibactérien**  
Doux pour la peau.  
Nul besoin d'eau.  
75 ml  
Melon et concombre  
**222-568-1**  
Vanille  
**222-568-0**  
cour. 10,00  
**5,99 ch.**



**Savon pour  
les mains Vanille**  
Un mélange  
réconfortant  
de vanille et de  
cassonade. 240 ml  
**113-538-7**  
cour. 14,00  
**8,39**



**Savon pour  
les mains Melon  
et concombre**  
Concombre  
croquant et melon  
juteux. 240 ml  
**113-538-8**  
cour. 14,00  
**8,39**

# douche vivifiante



Nettoie la peau  
sans la dessécher.

**Gel douche hydratant**  
150 ml  
Grenade et mangue **108-471-4**  
Vanille **108-470-6**  
Melon et concombre **108-427-5**  
Fleurs de cerisier **108-425-2**  
cour. 9,00  
**5,99 ch.**





Pour adoucir,  
hydrater et aider à  
prévenir les lèvres  
gercées cet été,  
gardez-en tout plein  
à portée de main!



ces baumes sont sublimes!



**Baume pour les lèvres**  
**Flavor Savers fmg**  
Grenade  
**224-004-0**  
Citron **224-003-9**

**Baume pour les lèvres**  
**Véilment Care**  
Cerise **222-937-8**  
Fraise **222-937-9**  
Aloès (avec extrait d'aloès) **223-132-2**  
Noix de coco (avec huile de noix de coco) **223-132-1**

**Baume pour les lèvres**  
**Flavor Savers**  
Vanille **221-971-9**  
Fraise **221-971-7**  
Melon **221-971-8**

**Moisture Therapy**  
Traitement pour les lèvres Intensive Healing & Repair **221-985-3**  
Daily Defense **222-571-5**  
Calming Relief **222-571-4**

**Baume pour les lèvres** 4 g  
cour. 3,00  
1,99 ch. ou...

**Ondée pour les lèvres Dew Kiss**  
4 g **221-971-2**

**Baume pour les lèvres**  
**Avon Sun+ FPS 15**  
4 g **224-362-7**

**Baume pour les lèvres**  
**Skin So Soft**  
4 g  
Original (avec huile de jojoba, beurre de karité et extrait d'aloès. Saveur de raisin). **222-944-2**  
Supreme Nourishment (avec extrait d'aloès et beurre de karité). **222-944-3**

cour. 3,00  
1,99 ch. ou...

**Baume pour les lèvres Ultra-Nourishing Hemp Seed Oil Véilment**  
Avec huiles de jojoba et de noix de coco hydratantes. 4 g  
Rouge **222-938-0**  
Incolore **222-938-1**  
cour. 3,50  
2,49 ch. ou...

**3 CHOIX  
POUR  
4,00**  
**PAGES 224-225**  
Pour profiter de l'offre, veuillez commander en multiples de 3.



# Dorlotez vos mains!



**Crème pour les mains  
Skin So Soft**  
100 ml  
Original **107-728-6**  
Radiant Moisture **107-728-7**  
Soft & Sensual **114-351-6**  
Comforting Shea **121-649-0**  
cour. 7,00  
**3,99 ch. ou...**

**Crème pour les mains  
Moisture Therapy**  
125 ml  
Daily Skin Defense **101-614-9**  
Calming Relief **101-614-8**  
Intensive Healing & Repair **101-615-3**  
cour. 9,00  
**3,99 ch. ou...**

**Crème protectrice pour les mains  
Silicone Glove Avon Care**  
100 ml **288-210**  
cour. 9,00  
**3,99 ou...**

**3 CHOIX  
POUR  
9,00**  
**PAGES 226-227**  
Pour profiter de l'offre, veuillez  
commander en multiples de 3.



# restez au frais

en prenant un bain de bulles qui nettoie,  
détend et rafraîchit.

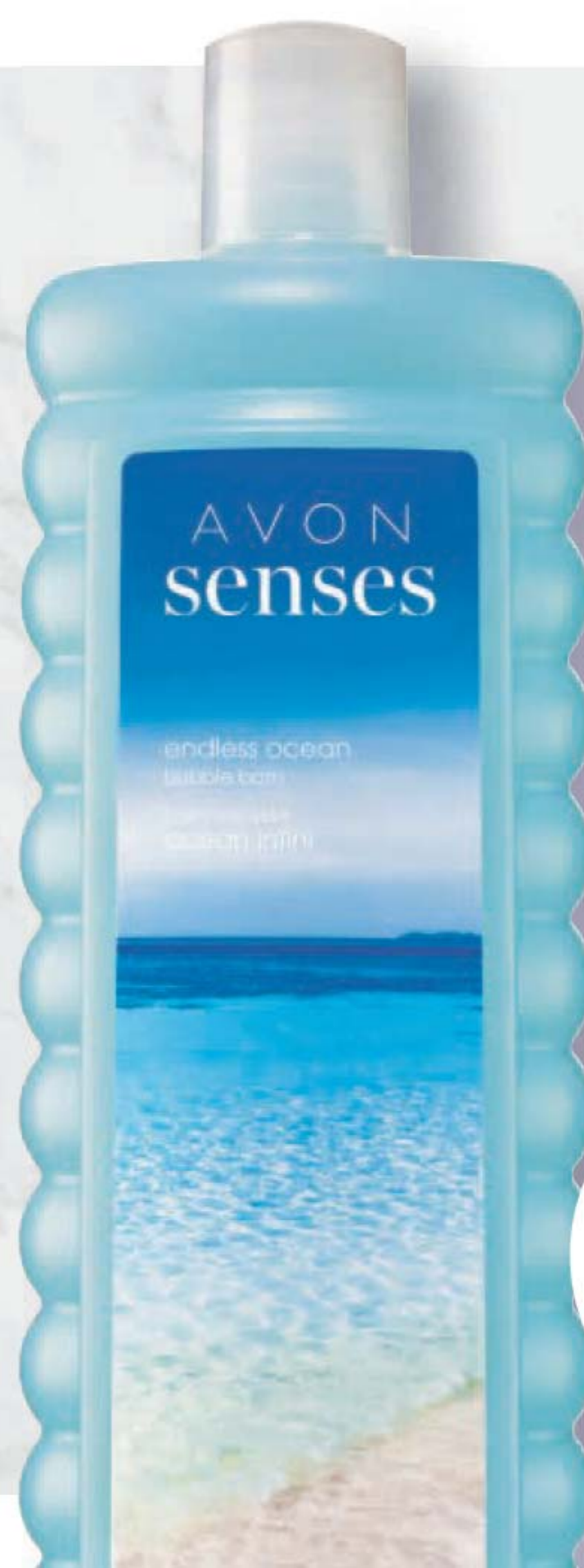

## Bain-mousse Avon Senses

De somptueuses bulles qui caressent votre peau, tout en la nettoyant et en la parfumant en douceur, afin de vous offrir un moment de détente. Jusqu'à 24 bains de bulles dans chaque bouteille. Dermotesté. 700 ml

Peau Sensible

**109-282-4**

Orange et chèvrefeuille

**109-259-7**

Rose Pâle **109-260-2**

Crème Vanillée

**109-259-5**

Jardin de lavande

**109-282-3**

Baie d'hiver givrée

**109-259-6**

Fleurs de cerisier

**109-259-8**

Bouquet chèvrefeuille

et lis **109-228-8**

Melon et concombre

**109-260-3**

Océan Infini **109-260-1**

16,00 ch. ou...



**2 CHOIX  
POUR  
17,00**

**PAGES 228-229**

Pour profiter de l'offre, veuillez  
commander en multiples de 2.

# profitez pleinement des beaux jours

Des écrans solaires minéraux entièrement naturels.  
Super pour toute la famille sans nuire  
à l'environnement!

Protection à large spectre.  
Hypoallergique.  
Biodégradable.  
Certifiée naturelle  
et biologique.



Texture légère,  
non blanchissante.  
❖ **Lotion écran solaire  
pour le visage minéral naturel  
FPS 25 à large spectre**  
Formule légère avec FPS 25  
qui protège et hydrate la peau.  
Végétalienne. Sans gluten ni OGM.  
Non testée sur les animaux.  
40 ml **223-410-5**  
cour. 24,99  
19,99



VISAGE



CORPS

Résiste à l'eau et  
à la transpiration  
pendant 80 minutes.

❖ **Lotion écran solaire  
minéral naturel FPS 40  
à large spectre**  
Formule hydratante avec  
FPS 40 qui protège et  
nourrit la peau. Sans gluten  
ni OGM. Non testée sur  
les animaux. 90 ml  
**223-410-4**  
cour. 24,99  
19,99

AVON PURE

# bye-bye bibittes!

Protection puissante et fiable\* de l'aube à la  
brunante, quand les moustiques sont le plus actifs.



\*Contre certains insectes.  
Lire et suivre  
les directives et  
les mises en garde.

## BUG GUARD PLUS ICARIDIN SKIN SO SOFT

### Lingettes insectifuges

Huit lingettes emballées  
individuellement en format  
de poche. 107-390-6

cour. 20,00

**12,99** le paquet de 8

### Insectifuge à vaporiser I

113 g 453-314

cour. 23,00

**15,99**

### Insectifuge à vaporiser II - format familial

236 ml 120-437-7

cour. 27,00

**18,99**

### Insectifuge à vaporiser II

118 ml 120-440-3

cour. 17,00

**10,99**



sèche  
rapidement  
118 ml

vapo  
qui sèche  
rapidement

format familial  
qui sèche  
rapidement  
236 ml

8 lingettes  
emballées  
individuellement

### Toujours sans DEET

- Chasse les moustiques pendant 5 heures
- Chasse les tiques pendant 7 heures
- Parfum agréable
- Non gras

hydratez votre peau après une  
**journée au soleil**



**format familial**  
**1 litre**

La formule Intensive Healing and Repair avec technologie Hydraboost procure 72 heures d'hydratation

**AVON | MOISTURE THERAPY**

**INTENSIVE HEALING & REPAIR**

BODY LOTION  
LOTION POUR LE CORPS  
LOCIÓN PARA EL CUERPO

HYDRABOOST TECHNOLOGY

*for extra dry skin  
pour peau extrasèche  
para piel extraseca*

DERMATOLOGIST-TESTED  
DERMATO-TESTÉ

☼ **Lotion pour le corps Intensive Healing & Repair Moisture Therapy**  
Soulage la peau rugueuse et atténue l'aspect des rougeurs associées à la peau très sèche. Dermatotestée. Hypoallergique. 1 litre.  
**101-739-0**  
**28,00 ou...**

**JUSTE 8,99**  
AVEC CHAQUE ACHAT DE 20,00 DE CETTE BROCHURE  
(excluant la page 235)

# une préoccupation? nous avons la solution



**OFFRE À  
DURÉE LIMITÉE**  
**6,99**  
ch.

**Crème régénératrice  
Nurtura Solutions**  
Hydrate la peau sèche  
et floconneuse. 50 ml  
**115-893-9**  
cour. 14,00

**Crème Dramatic  
Firming Solutions**  
Avec collagène pour une  
peau d'aspect plus ferme  
et lisse. 50 ml **916-07**  
cour. 14,00

**NE TARDEZ PAS! LA BROCHURE EST VALIDE POUR UN TEMPS LIMITÉ. VOIR CI-DESSOUS.**

## Campagne 14, 2022

Les prix annoncés dans la présente brochure (sauf erreurs et omissions) sont les prix de détail d'Avon pour cette campagne pour les achats en ligne ou effectués auprès d'un(e) représentant(e) indépendant(e) Avon seulement. Votre ou vos [Les] représentants(es) établissent leur propre prix de vente en fonction du canal utilisé à l'achat.

Tous les prix indiqués excluent les taxes applicables. Tous les prix et promotions figurant dans cette brochure (sauf la livraison) sont valides pour les commandes passées durant cette campagne seulement.



Consultez notre  
engagement à  
[avonfaitdubien.ca](http://avonfaitdubien.ca)



Membre de l'Association de  
ventes directes du Canada

VEUILLEZ SOUMETTRE VOTRE COMMANDE D'ICI LE: \_\_\_\_\_



@MonAvonCanada  
@MyAvonCanada

1 800 265-2866  
[avon.ca](http://avon.ca)

## SATISFACTION 100 % GARANTIE

Si vous n'êtes pas satisfait(e) d'un achat, retournez le produit par le même canal utilisé pour l'achat.

**Si vous l'avez acheté en ligne**, veuillez retourner le produit à Avon dans un délai de trente jours civils à compter de la date figurant sur votre reçu afin de recevoir un remboursement.

**Dans le cas d'un achat effectué auprès d'un(e) représentant(e) indépendant(e) Avon**, retournez le produit à votre représentant(e) avec votre reçu dans les trente jours civils suivant la date de livraison aux fins de remplacement, d'échange ou de remboursement.

Certaines conditions s'appliquent. Vous trouverez les détails sur la politique de retour Avon sur votre reçu ou à [avon.ca](http://avon.ca).

FSC (IND.) 4621381  
FSC (10) 4620781