

AVOON

CAMPAGNE 16

+ DES
CADEAUX
détails à l'intérieur

SOLDE
FORMAT
BONI
OBTENEZ-EN PLUS!

AVOON
SKIN
SO
SOFT

SOFT &
SENSUAL

BATH OIL

OBTENEZ- EN PLUS

PLUS d'hydratation.
PLUS de luminosité.
PLUS de valeur.



Gel douche Skin So Soft
Radiant Moisture
format boni

GRATUIT

AVEC TOUT ACHAT DE 39 \$ DE
PRODUITS POUR LE CORPS OU
LES CHEVEUX DES PAGES 2-43.
VALEUR 25 \$. QUANTITÉS LIMITÉES.
Vendu séparément à la page 5.

SKIN SO SOFT
Avec nos huiles
signature
adouçissantes.

**Huile de bain
format boni**
Scelle
l'hydratation
pendant ou
après le bain
et la douche.
739 ml
cour. 42 \$
34,99 \$ ch.

Original
Avec huile de
jojoba. Frais
parfum de
verdure.
037-690

**Radiant
Moisture**
Avec huile
d'argan.
Parfum de
pivoine et
de musc.
249-788

**Soft &
Sensual**
Avec huile
d'argan.
Parfum
floral épicé.
862-920

AVON
**SKIN
so
SOFT**

AVON
**SKIN
so
SOFT**

LES os SKIN

AVON



Original
336-043

Lotion pour
le corps
format boni
48 heures
d'hydratation.
1 litre
cour. 32 \$
22,99 \$ ch.

Pompe vendue séparément
à la page 6.



Supreme
Nourishment
337-475

Soft &
Sensual
336-062

Radiant
Moisture
337-346

PLUS DE DOUCEUR SOYEUSE



Gel douche format boni
Nettoie en douceur
et hydrate.
1 litre
cour. 25 \$
20,99 \$ ch.



Original
433-444

Radiant
Moisture
433-922

Soft &
Sensual
018-142



Lotion pour le corps
Moisture Therapy
Balance and Soothe
 La peau paraît plus douce
 et saine. 390 ml **438-082**
 cour. 35 \$
28 \$



Nettoyant pour le corps
Moisture Therapy
Balance and Soothe
 Adoucit la peau tout en la nettoyant
 en douceur. 390 ml **438-078**
 cour. 33 \$
25 \$



Crème extraprotectrice
Moisture Therapy
Intensive Healing & Repair
 Jusqu'à 24 heures d'hydratation.
 Non parfumée. 150 g **224-982**
 cour. 12 \$
8,99 \$

Lotion pour le corps
Moisture Therapy
 format boni
 1 litre
 cour. 28 \$
21.99 \$ ch.

Vendue séparément:
Pompe pour
les lotions pour
le corps Skin So Soft
et Moisture Therapy
 format boni
 (Hors photo.)
101-149
3,99 \$

PLUS D'HYDRATATION



**Intensive Healing
 & Repair**
 72 heures
 d'hydratation pour
 la peau très sèche.
 Non parfumée.
325-547



**Daily Skin
 Defense**
 Aide à réhydrater
 la peau sèche au
 quotidien.
603-028



**Calming
 Relief**
 Aide à soulager
 la peau sèche
 qui démange.
 Non parfumée.
761-620

PLUS DE BULLES PARFUMÉES

Bain-mousse Senses
Un bouchon suffit pour un
bain plein de bulles! Jusqu'à
24 bains dorlotants par
bouteille. Dermotesté. 700 ml
cour. 20 \$
16,99 \$ ch.



Peau Sensible
875-400



Rose Pâle
415-218



Fleurs de cerisier
929-211



Orange et chèvrefeuille
633-952



Crème Vanillée
875-669



Bouquet Chèvrefeuille et lis
423-394



Melon et concombre
688-950



Océan Infini
425-048



Jardin de lavande
097-986

AVON senses

orange & honeysuckle
bubble bath

bain-mousse
orange et
chèvrefeuille

Skin So Soft Original
Avec huile de jojoba.
Frais parfum de verdure.



Huile de bain Original
Hydrate durant ou après le bain et la douche. 500 ml
439-040 cour. 34 \$
24,99 \$



Lotion pour le corps Original
Jusqu'à 48 heures d'hydratation. 350 ml
761-634 cour. 20 \$
15,99 \$



Huile de bain Soft & Sensual
Hydrate durant ou après le bain et la douche. 500 ml
504-614 cour. 34 \$
24,99 \$



Lotion pour le corps Soft & Sensual
Jusqu'à 48 heures d'hydratation. 350 ml
400-720 cour. 20 \$
15,99 \$



Crème régénératrice pour les mains Soft & Sensual
Jusqu'à 24 heures d'hydratation. 100 ml
867-315 cour. 10 \$
7,99 \$



Savon de beauté Original
Procure une mousse crémeuse et nourrissante. Pour le visage, le corps et les mains au quotidien. 90 g
543-110 cour. 6,50 \$
4,99 \$



Gel douche Original
Nettoie en douceur et hydrate. 150 ml
914-580 cour. 12 \$
6,99 \$



Crème régénératrice pour les mains Original
Jusqu'à 24 heures d'hydratation. 100 ml
941-268 cour. 10 \$
7,99 \$



Savon de beauté Soft & Sensual
Procure une mousse crémeuse et nourrissante. Pour le visage, le corps et les mains au quotidien. 90 g
543-215 cour. 6,50 \$
4,99 \$

Skin So Soft Soft & Sensual
Avec huile d'argan. Parfum floral épicé.

Huile en gel pour le corps Soft & Sensual
Laisse un fini soyeux en séchant. 200 ml
908-244 cour. 19 \$
14,99 \$



Vendue séparément:
Pompe pour l'huile de bain à vaporiser 101-320
3,99 \$



Huile de bain à vaporiser Original
Scelle l'hydratation. Pompe vendue séparément. 150 ml
967-571 cour. 20 \$
15,99 \$



Huile en gel pour le corps Original
Laisse un fini soyeux en séchant. 200 ml
939-500 cour. 19 \$
14,99 \$



Gel douche Soft & Sensual
Nettoie en douceur et hydrate. 150 ml
914-710 cour. 12 \$
6,99 \$



**Skin So Soft
Supreme Nourishment**

Huile de douche avec huile de noix de coco enrichissante
Avec vitamine E nourrissante.
350 ml 366-380 cour. 25 \$
20,99 \$

Lait hydratant avec huile de noix de coco enrichissante
Confère à la peau une sensation douce et soyeuse. 350 ml
419-835 cour. 24 \$
14,99 \$



Crème régénératrice pour les mains Skin So Soft Radiant Moisture
Jusqu'à 24 heures d'hydratation.
100 ml 892-650 cour. 10 \$
7,99 \$



Gel douche Skin So Soft Radiant Moisture
Nettoie en douceur et hydrate.
150 ml 410-914 cour. 12 \$
6,99 \$



Huile de bain Skin So Soft Comforting Shea
Scelle l'hydratation.
500 ml 015-071 cour. 34 \$
24,99 \$

essence botanique

Avec extraits nourrissants de plantes. Parfum végétal énergisant.



Huile de bain Essence Botanique Skin So Soft
480 ml
027-253 cour. 42 \$
34,99 \$



Savon pour le visage acides salicylique et lactique
Skin So Soft
90 g 364-569
cour. 9 \$
6,99 \$



Savon pour le visage acide hyaluronique et niacinamide
Skin So Soft
90 g 364-573
cour. 9 \$
6,99 \$



Savon pour le visage rétinol et vitamine C
Skin So Soft
90 g 364-607
cour. 9 \$
6,99 \$



Savon pour le visage collagène et lait de chèvre
Skin So Soft
90 g 364-626
cour. 9 \$
6,99 \$



Gel anti-imperfections apaisant pour la peau à tendance acnéique
Skin So Soft
15 ml
072-721
cour. 25 \$
19,49 \$



Nettoyant moussant pour la peau à tendance acnéique
Skin So Soft
150 ml
041-647
cour. 24 \$
18,99 \$



Tampons pour le corps pour la peau à tendance acnéique
Skin So Soft
70 tampons.
039-330
cour. 42 \$
34,99 \$



Nettoyant exfoliant pour le corps pour la peau à tendance acnéique
Skin So Soft
300 ml
041-556
cour. 28 \$
22,99 \$



Nettoyant doux pour le corps pour la peau à tendance acnéique
Skin So Soft
300 ml
039-325
cour. 29 \$
22,99 \$



Gel apaisant pour la peau à tendance acnéique
Skin So Soft
180 ml
040-636
cour. 29 \$
22,99 \$



SKIN SO SOFT PURE NATURE

Gel douche revitalisant
Contient 96 % d'ingrédients de source naturelle. Riche gel moussant. 355 ml 415-170
cour. 29 \$
22,99 \$

Crème revitalisante pour le corps
Contient 94 % d'ingrédients de source naturelle. Appliquer après la douche ou le bain. 355 ml 629-767
cour. 30 \$
23,99 \$

Lotion revitalisante pour le corps Sous la douche
Contient 95 % d'ingrédients de source naturelle. Hydrate et adoucit. Appliquer sur la peau mouillée après la douche ou le bain. 236 ml 633-857
cour. 30 \$
23,99 \$



bon pour la peau.
bon pour la planète.

*Bouteilles gel douche et crème pour le corps: 95 % de matières recyclées post-consommation, sauf le bouchon. Tube lotion pour le corps: 55 % de matières recyclées post-consommation, sauf le bouchon.



Exfoliant pour le corps Senses Cozy Vanilla & Coconut
Avec beurre de karité.
255 g
530-314
cour. 34 \$
24,99 \$



Gel douche Senses Cozy Vanilla & Coconut
Formule hydratante.
295 ml
200-227
cour. 24 \$
19,99 \$



Lotion pour le corps Senses Cozy Vanilla & Coconut
Avec beurre de karité et vitamine E.
236 ml
200-208
cour. 26 \$
20,99 \$



Savon pour les mains Senses Cozy Vanilla & Coconut
Avec glycérine hydratante.
300 ml
178-675
cour. 20 \$
14,99 \$



Bruine pour le corps Senses Cozy Vanilla & Coconut
Avec extrait d'aloès rafraîchissant.
236 ml
034-888
cour. 26 \$
20,99 \$



Crème pour les mains Senses Cozy Vanilla & Coconut
Avec beurre de karité et antioxydants.
75 ml
015-029
cour. 10 \$
8,49 \$



Collection Senses Gratitude Lavender & Cedarwood

❖ **Bougie**
9 cm de haut x 8 cm de diamètre.
198,4 g
504-686
cour. 32 \$
27,99 \$

Vaporisateur d'ambiance
96 ml 361-851
cour. 18 \$
14,99 \$

Six rondelles vapeur de douche
28 g ch.
504-428
cour. 37 \$

Sels de bain
354 g
504-557
cour. 30 \$
26,99 \$

Diffuseur de fragrance
Six roseaux.
Huile parfumée,
70 ml
504-724
cour. 40 \$
34,99 \$



Senses Sparkling Grapefruit & Orange Blossom
Mélange juteux et énergisant de pamplemousse acidulé, de fleur d'oranger et de chèvrefeuille délicat.

Gel douche
Nettoyant hydratant dérivé de la noix de coco. 295 ml
367-204
cour. 24 \$
19,99 \$

Lotion pour le corps
Avec beurre de karité et vitamine E.
236 ml 367-219
cour. 26 \$
20,99 \$

Bruine pour le corps
Avec extrait d'aloès rafraîchissant.
236 ml 034-687
cour. 26 \$
20,99 \$

Savon pour les mains
Avec glycérine hydratante.
300 ml 415-127
cour. 20 \$
14,99 \$

Crème pour les mains
Avec beurre de karité et antioxydants.
75 ml 852-120
cour. 10 \$
8,49 \$



**Gel douche hydratant Charme
Fleurs de cerisier Senses**
150 ml 921-847 cour. 9 \$
6,99 \$



**Gel douche hydratant Fraîcheur
Melon et concombre Senses**
150 ml 400-716 cour. 9 \$
6,99 \$



**Gel douche hydratant Succulence
Grenade et mangue Senses**
150 ml 248-155 cour. 9 \$
6,99 \$



**Gel douche hydratant
Douceur Vanille Senses**
150 ml 248-140 cour. 9 \$
6,99 \$



**Nettoyant et exfoliant rafraîchissant
pour le corps Eau Glaciaire
Véilment Natural Spa**
400 ml / 13.5 fl. oz. U.S.
18,99 \$



**Nettoyant exfoliant pour le corps
Sel de la mer Morte Véilment Natural Spa**
400 ml 781-992 cour. 24 \$
18,99 \$



**Nettoyant exfoliant pour le corps
Rose Noire Véilment Natural Spa**
400 ml 707-969 cour. 24 \$
18,99 \$



**Sérum autobronzant
Véilment Lumière**
28 ml
Clair/moyen 422-307
Moyen/foncé 422-326
cour. 34 \$
27,99 \$ ch.



Gant exfoliant
439-734
cour. 17 \$
13,99 \$



Brosse pour la douche Avon
904-727
cour. 14 \$
10,99 \$



**Savon exfoliant Sel rose de l'Himalaya
Véilment Natural Spa**
150 g 260-440 cour. 12 \$
8,50 \$



**Nettoyant exfoliant pour le corps
Sel rose de l'Himalaya Véilment Natural Spa**
400 ml 991-211 cour. 24 \$
18,99 \$

Menthe Romarin ORGANIST



LE CUIR CHEVELU EST À LA BASE DE CHEVEUX D'ASPECT SAIN

Le romarin est reconnu pour son effet revitalisant sur le cuir chevelu qui favorise des cheveux d'aspect plus épais et fourni. La menthe poivrée procure une sensation rafraîchissante tout en aidant à conférer une apparence saine aux cheveux et au cuir chevelu.



AIDE À FORTIFIER l'aspect des cheveux à partir de la racine

PLUS DE **80%** ONT CONSTATÉ DES CHEVEUX D'ASPECT PLUS SAIN EN 1 SEMAINE*

Huile fortifiante pour cheveux Menthe Romarin

Formule 2-en-1 pour les cheveux et le cuir chevelu. Avec des huiles essentielles, dérivées à 99 % de plantes, et avec biotine. Confère aux cheveux une sensation fortifiée, nourrie et rafraîchie.

60 ml 542-845

cour. 34 \$

26,99 \$

nourrir
avec l'huile de romarin

revitaliser
avec la biotine

nettoyer
avec la menthe



cheveux et cuir chevelu d'aspect fortifié avec les bienfaits naturels du romarin

1

NETTOYER Shampooing et après- shampooing fortifiants

Avec romarin et biotine pour aider à conférer un aspect sain aux cheveux et au cuir chevelu.

La menthe poivrée procure une sensation rafraîchie et revitalisée. 500 ml

Shampooing
542-974
**Après-
shampooing**
542-993
cour. 27 \$
20,99 \$ ch.



2

NOURRIR

Tonique fortifiant pour cuir chevelu

Avec romarin, menthe, biotine et caféine. Confère une sensation nourrie, revitalisée et rafraîchie au cuir chevelu. Les cheveux paraissent plus épais et fortifiés. 150 ml
544-427
cour. 34 \$

26,99 \$



3

NOURRIR

Huile fortifiante pour cheveux

Confère aux cheveux une sensation fortifiée, nourrie et rafraîchie. 60 ml 542-845 cour. 34 \$

26,99 \$



PLUS DE
80%

ONT CONSTATÉ
DES CHEVEUX À
LA SENSATION
FORTIFIÉE*

*Évaluation par Elead (test à domicile) de l'huile fortifiante pour cheveux Menthe Romarin Organist utilisée avec le shampooing, l'après-shampooing et le tonique Menthe Romarin Organist.

Menthe Romarin ORGANIST

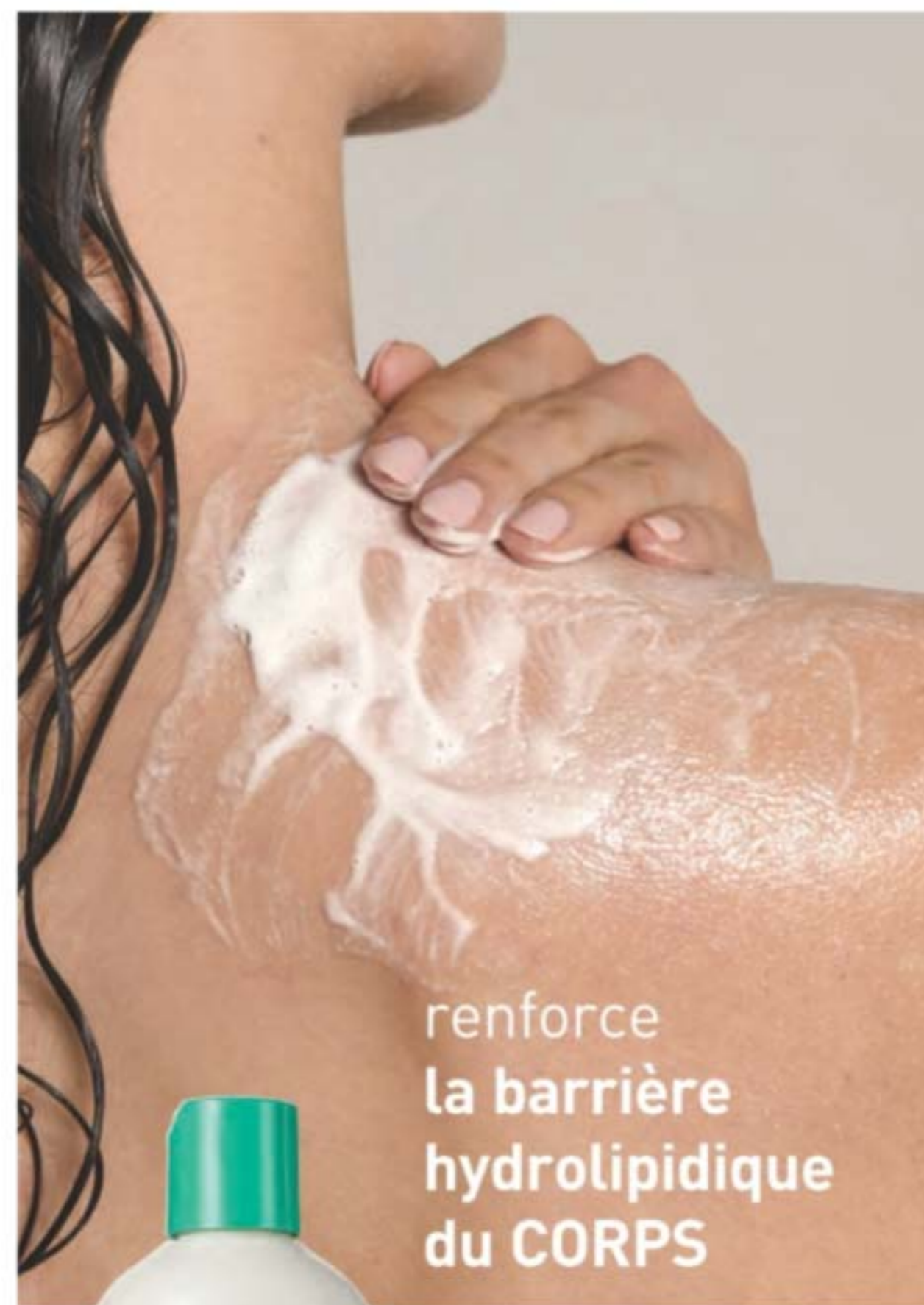

renforce
la barrière
hydrolipidique
du CORPS



Nettoyant pour le corps

Revigore les sens. Formule avec AHA/BHA/PHA et panthénol. 500 ml 544-446 cour. 27 \$

20,99 \$

Gua Sha de massage pour cuir chevelu

Pour le cuir chevelu, le cou et le corps. Favorise une bonne circulation pour des cheveux d'aspect plus sain et fortifié. Bois. 542-960 cour. 34 \$
26,99 \$



CHEVEUX ET CORPS



cuir chevelu

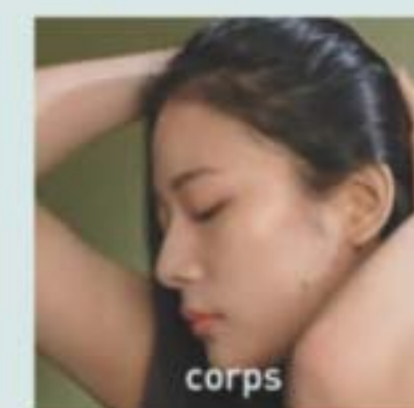

corps



cou

Vinaigre de cidre de pomme

Shampooing clarifiant
Aide à clarifier et à nourrir le cuir chevelu et les cheveux. Nettoie tout en conférant un lustre d'aspect sain. 500 ml 482-650 cour. 27 \$

20,99 \$

Après-shampooing clarifiant
Aide à clarifier et à nourrir le cuir chevelu et les cheveux, conférant un lustre d'aspect sain. 500 ml 482-664 cour. 27 \$

20,99 \$

Traitement clarifiant aqueux
Infusée de collagène et d'acide hyaluronique. Clarifie les cheveux et aide à leur donner instantanément un aspect naturellement doux et souple, ainsi qu'un lustre sain. 180 ml 482-717 cour. 27 \$

20,99 \$

Tonique pour cuir chevelu
Formule sans rinçage élaborée avec un mélange de 10 herbes naturelles. Revitalise le cuir chevelu. 150 ml 482-721 cour. 34 \$

26,99 \$



Exfoliant pour le corps
Avec panthénol et AHA/BHA/PHA, il élimine la peau morte en douceur pour aider à procurer une apparence saine et une sensation de fraîcheur. 200 ml 482-846 cour. 27 \$

20,99 \$

Nettoyant pour le corps
Un mélange d'extrait de vinaigre de cidre de pomme et de panthénol qui procure à la peau une sensation nourrie et rafraîchie. 500 ml 482-740 cour. 27 \$

20,99 \$



Savon de Castille botanique

Nettoyants quotidiens pour le visage et le corps infusés de savon à base d'huile d'olive, sans parabènes, huile de silicone, ni sulfates. Confèrent à la peau une sensation rafraîchie, revitalisée et somptueusement hydratée tout en la nettoyant.

POUR LA PEAU SÈCHE

Eau de rose et acide hyaluronique

Formule à faible pH qui aide à régénérer l'hydratation. Frais parfum floral. 480 ml 348-100 cour. 19 \$

15,99 \$

hydrater

revitaliser



POUR LA PEAU GRASSE

Arbre à thé avec AHA BHA

Aide à cibler le surplus d'huile. Nettoie en profondeur et rafraîchit. Frais parfum d'herbes. 480 ml 348-115 cour. 19 \$

15,99 \$





**Crème pour les mains
Moisture Therapy
Intensive Healing
& Repair**
Pour la peau
extrêmement sèche.
Procure une hydratation
continue qui résiste
au lavage des mains.
Non parfumée.
125 ml **482-937**
cour. 10 \$
7,99 \$



**Crème protectrice pour
les mains Avon Care
Silicone Glove**
Procure une hydratation
durable. Appliquez-
la avant de faire la
vaisselle ou le ménage.
100 ml **366-887**
cour. 10,50 \$
8,99 \$



**Crème
intensive
pour
callosités
Foot Works**
Adoucit les
callosités.
100 ml
851-310
cour. 16 \$
12,99 \$



**Vapo
désodorisant
Foot Works**
À vaporiser
sur les pieds
ou dans les
chaussures.
100 g
313-236
cour. 18 \$
14,99 \$

**DOUX
SOINS**
Intégrez les produits
Foot Works à votre
routine pour des
pieds d'aspect
doux et sain.



**Lotion pour le corps
Avon Aromatherapy
Bright Day Ahead**
Remplissez votre journée
d'une énergie positive.
Formule avec huiles
parfumées d'agrumes
et de gingembre pour
rehausser votre humeur.
171 ml **584-670**
cour. 24 \$
19,99 \$



**Lotion pour le corps
Avon Aromatherapy
Sleep Tight Zzz**
Détendez-vous après
une longue journée.
Formule avec huiles
parfumées de rose et de
lavande pour favoriser
un sommeil réparateur.
171 ml **584-866**
cour. 24 \$
19,99 \$



**Crème
renouveau
de nuit
Foot Works**
Avec huile de
jojoba. 100 ml
324-225
cour. 16 \$
12,99 \$



**Crème
hydratation
en
profondeur
Foot Works**
Jusqu'à
24 heures
d'hydratation.
Avec beurre de
cacao. 75 ml
308-962
cour. 16 \$
12,99 \$



**Crème pour
les pieds
hydratation
intensive
Foot Works**
Convient aux
diabétiques.
75 ml
069-016
cour. 16 \$
12,99 \$



**Lotion pour le corps
Avon Aromatherapy
Bye-Bye Stress**
Prenez le temps
de déstresser.
Formule avec huiles
parfumées de menthe
verte rafraîchissante
et d'eucalyptus pour
créer une sensation
de soulagement.
171 ml **584-684**
cour. 24 \$
19,99 \$



**Accessoire
de pédicure
Foot Works**
592-712
cour. 16 \$
12,99 \$

Outil 4 en 1:
• Pierre ponce
• Lime en métal
• Lime à grain fin
• Brosse



**Trousse
complète
Pédicure
Foot Works**
Étui, 9 x 12 cm.
121-029
cour. 17 \$
9,99 \$

Comprend:
• Coupe-ongles
• Coupe-ongles d'orteils
• Ciseaux
• Petite lime
• Repousse-cuticules

STYLER ET COIFFER

tout type de cheveux

Peigne démêlant Avon
Passe dans les cheveux secs ou mouillés sans tirer.
504-820
cour. 10 \$
7,99 \$



Brosse ronde pour brushing Avon
Pour un style lisse et droit, ou bouclé et ondulé. Prise confortable pour coiffer facilement.
504-800
cour. 25 \$
19,99 \$



Brosse démêlante Avon
Soies flexibles qui passent dans les nœuds et minimisent les bouts cassés.
504-815
cour. 18 \$
13,99 \$



Brosse compacte Avon
Parfaite pour le sac. Pour les cheveux secs ou mouillés.
504-743
cour. 14 \$
10,99 \$

dos



Désodorisant antisudorifique à bille
75 ml
cour. 7 \$
5,49 \$ ch.



On Duty Sport
783-670



Désodorisant liquide parfumé
Doux parfum floral. Sans aluminium. Sèche rapidement.
Application facile du bout des doigts. 59 ml
889-915
cour. 10 \$
7,99 \$



Désodorisant en bâton Microbiome by REACH® Hygiene
Parfum floral d'agrumes. Sans aluminium. 24 heures de protection antiodeurs.
75 g 524-528
cour. 22 \$
17,99 \$



Baume pour les lèvres Noix de coco tropicale
Skin So Soft Supreme Nourishment
4,1 g
958-370
cour. 3 \$
2,25 \$

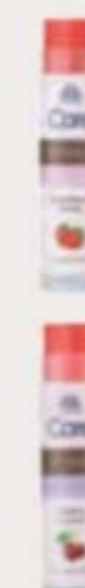

Baume pour les lèvres Vêilment Care
4,1 g
Fraise 602-720
Cerise 604-168
cour. 3 \$
2,25 \$ ch.

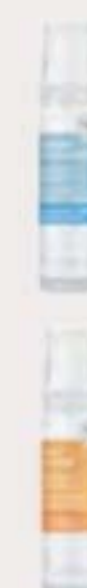

Baume hydratant pour les lèvres Moisture Therapy
4,1 g
Intensive Healing & Repair 285-117
Daily Defense 946-729
cour. 3 \$
2,25 \$ ch.



profitez du plein air

Grâce à sa formule non grasse qui sèche rapidement, Bug Guard aide à chasser les moustiques pendant 5 heures et les tiques pendant 7 heures en plus d'être sécuritaire pour toute la famille.

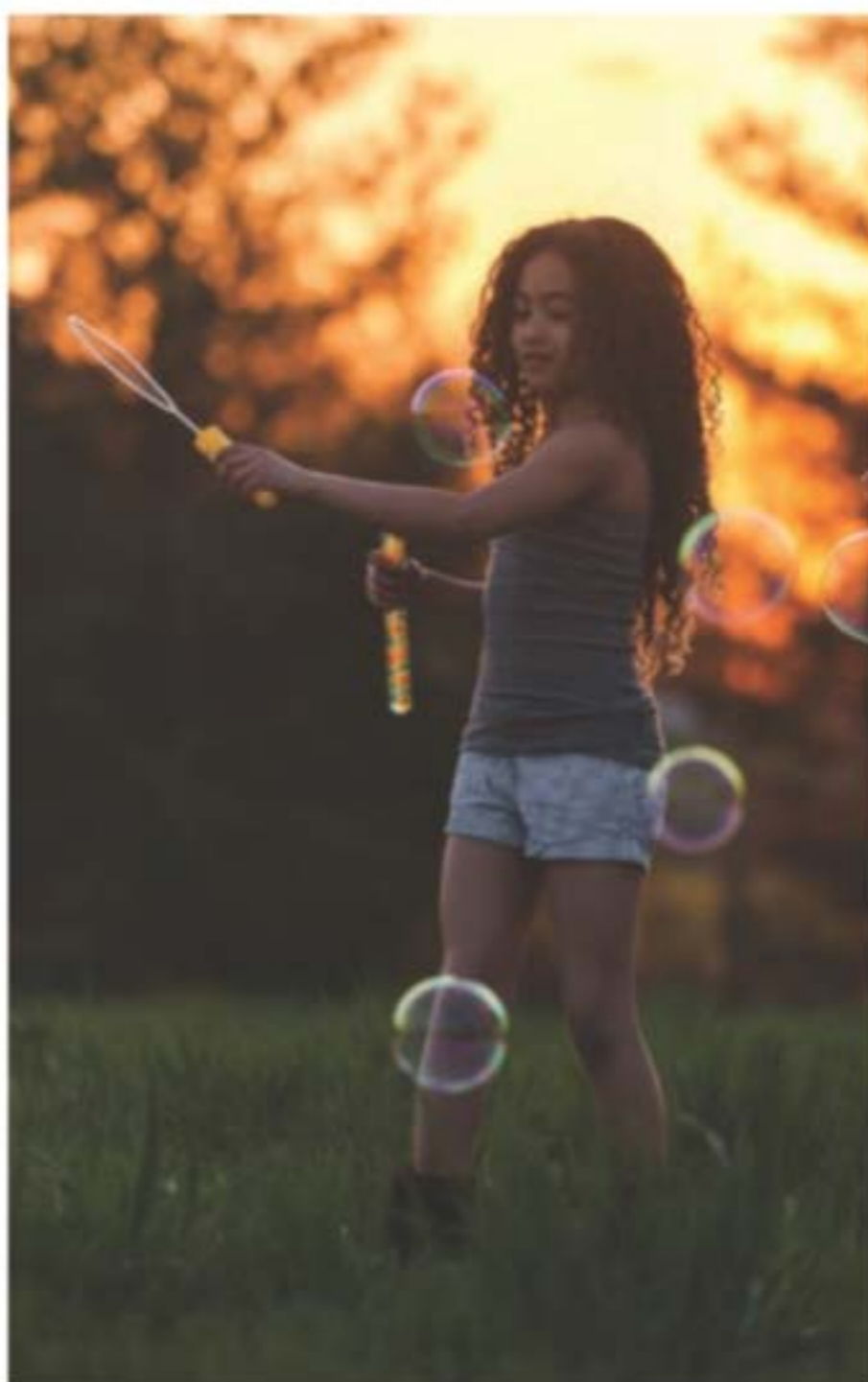

Insectifuge à vaporiser II Avon Skin So Soft Bug Guard Plus Icaridin
236 ml
324-851
cour. 28 \$
19,99 \$
Pompe vendue séparément.



Vendue séparément:
Pompe pour insectifuge à vaporiser II Avon Skin So Soft Bug Guard Plus Icaridin
pour 236 ml
101-191
3,25 \$



Insectifuge à vaporiser II Avon Skin So Soft Bug Guard Plus Icaridin
118 ml
789-610
cour. 18 \$
11,99 \$
Pompe vendue séparément.



Vendue séparément:
Pompe pour insectifuge à vaporiser II Avon Skin So Soft Bug Guard Plus Icaridin
pour 118 ml
101-225
2,99 \$



Insectifuge à vaporiser I Avon Skin So Soft Bug Guard Plus Icaridin
113 g
823-048
cour. 25 \$
16,99 \$



Lingettes insectifuges Avon Skin So Soft Bug Guard Plus Icaridin
23 cm de long x 14 cm de large.
10,9 g
482-239
cour. 22 \$
14,99 \$
le paquet de 8

du nectar pour les cheveux

Avec miel revitalisant,
gelée royale et propolis
(résine d'arbre et cire d'abeille).



Elastine PropoliThera

Volumisant

Rehausse la texture des cheveux, leur conférant un aspect plus épais, fourni et fort. 500 ml

A. Shampooing 892-607

B. Après-shampooing 892-870

Restructurant

Aide à donner un aspect lisse et souple aux cheveux. 500 ml

C. Shampooing 053-082

D. Après-shampooing 638-681

E. Masque pour les cheveux

Enrichi de nutriments pour aider à nourrir en profondeur et à lisser les bouts cassés. 300 ml

150-301
cour. 27 \$

22,99 \$ ch.

F. Sérum pour les cheveux

Aide à renforcer, à protéger et à hydrater les cheveux, leur conférant un aspect lisse et lustré. 170 ml

895-190
cour. 28 \$

23,49 \$



Bonnet soin capillaire revitalisant en profondeur Elastine PropoliThera

Réhydrate avec une application. Parfum de baie, de rose et de pivoine. Utiliser au besoin.

Un bonnet à usage unique.

053-761

cour. 11 \$

9,99 \$

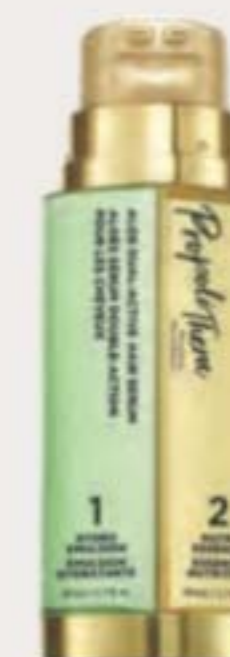

Sérum double action à l'aloès pour cheveux Elastine PropoliThera

Hydratation intense avec vitamines, minéraux et autres nutriments pour aider à redonner vie aux cheveux ternes et abîmés par les produits chimiques. 100 ml

102-585

cour. 42 \$

34,99 \$



Après-shampooing sans rinçage Elastine PropoliThera

Hydrate et nourrit les cheveux secs, procurant un lustre riche. 240 ml

102-570

cour. 27 \$

21,99 \$



Sérum de traitement Elastine PropoliThera

Aide à raviver les cheveux. Au contact de l'eau, la formule liquide riche en nutriments se transforme en solution crémeuse. 230 ml

359-821

cour. 31 \$

25,99 \$

ELASTINE BOTANICALS

Formules infusées d'huile de babassu revitalisante, d'eau de fleur de camomille et d'extraits de citron et de châtaigne



Shampooing hydratant Fleurs de cerisier et acide hyaluronique
Elastine Botanicals
200 ml
239-943
cour. 9 \$
6,99 \$



Après-shampooing hydratant Fleurs de cerisier et acide hyaluronique
Elastine Botanicals
200 ml
240-059
cour. 9 \$
6,99 \$



Après-shampooing antifrisottis Argan et ricin
Elastine Botanicals
200 ml
150-904
cour. 9 \$
6,99 \$



Shampooing antifrisottis Argan et ricin
Elastine Botanicals
200 ml
150-866
cour. 9 \$
6,99 \$



Après-shampooing volumateur Romarin et sel de mer
Elastine Botanicals
200 ml
246-831
cour. 9 \$
6,99 \$



Shampooing volumateur Romarin et sel de mer
Elastine Botanicals
200 ml
240-556
cour. 9 \$
6,99 \$



Shampooing lustrant Elastine Moisture Essentials
Avec céramides pour aider à protéger les cheveux des dommages. L'huile d'argan aide à garder les cheveux lisses et soyeux.
375 ml 495-125 cour. 13 \$
9,99 \$



Shampooing volumisant Elastine Moisture Essentials
Avec céramides hydratants pour aider à fortifier les cheveux. Infusé de biotine pour aider à redonner aux cheveux secs et abîmés un aspect plus fourni et sain.
375 ml 495-106 cour. 13 \$
9,99 \$



Après-shampooing lustrant Elastine Moisture Essentials
Avec céramides pour aider à protéger les cheveux des dommages. L'huile d'argan aide à garder les cheveux lisses et soyeux.
375 ml 495-130 cour. 13 \$
9,99 \$



Après-shampooing volumisant Elastine Moisture Essentials
Avec céramides hydratants pour aider à fortifier les cheveux. Infusé de biotine pour aider à redonner aux cheveux secs et abîmés un aspect plus fourni et sain.
375 ml 495-110 cour. 13 \$
9,99 \$



INGRÉDIENTS
NOURRISSANTS
POUR DES CHEVEUX
SOMPTUEUX



**Traitement sans rinçage
avec huile d'argan
marocaine Advance
Techniques 360 Nourish**
Hydrate les cheveux
secs et abîmés. Avec
vitamines B et E.
60 ml 511-411
cour. 23 \$
16,99 \$



**Shampooing et
revitalisant 2-en-1
Advance Techniques
Daily Shine**
Laisse les cheveux
propres, revitalisés et
sans frisottis. Avec
provitamine B5.
350 ml 358-218
cour. 17 \$
13,99 \$



**Sérum pointes sèches
Advance Techniques
Daily Shine**
Aide à réparer et
à nourrir instantanément
les pointes fourchues.
Avec provitamine B5.
60 ml 883-190
cour. 17 \$
13,99 \$



Retouche de racine
Camoufle instantanément
les repousses et les zones
dégarnies. Avec fève noire
et ginseng. Miroir intégré.
7 g cour. 27 \$
22,99 \$ ch.



Brun Roux
243-627

Brun Clair
244-642

Brun Foncé
245-213

Noir
245-251

ADIEU CUIVRE

Voici une formule qui aide à améliorer l'aspect des cheveux abîmés, leur conférant un lustre sain sans reflets cuivrés.

CE QU'ELLE CONTIENT

PIGMENT VIOLET

aide à neutraliser les tons cuivrés jaune et orange

HUILE DE CAMÉLIA ET EXTRAIT DE THÉ VERT

aident à protéger les cheveux

• KÉRATINE HYDROLYSÉE

• PANTHÉNOL

• COLLAGÈNE

aident à renforcer les cheveux abîmés

ACIDE HYALURONIQUE

aide à hydrater les cheveux et le cuir chevelu, et minimise les frisottis

VINAIGRE DE CIDRE DE POMME

aide à rehausser l'éclat des cheveux



Shampooing violet Elastine Salon de Color Color Vibe

Les pigments violets aident à neutraliser l'apparence des tons cuivrés jaune et orange. L'huile de camélia et l'extrait de thé vert aident à protéger les cheveux et à en définir la couleur. 250 ml **436-109** cour. 26 \$

20,99 \$



Après-shampooing violet Elastine Salon de Color Color Vibe

Avec kératine hydrolysée, panthénol et collagène pour cibler les cheveux abîmés. L'acide hyaluronique aide à hydrater et à minimiser les frisottis. Le vinaigre de cidre de pomme aide à rehausser l'éclat. 250 ml **436-955** cour. 26 \$

20,99 \$

HUILE DE CHANVRE

Avec de l'huile de chanvre extraite à froid riche en omégas 3-6-9 pour aider à nourrir et à protéger les cheveux des dommages.



Shampooing hydratant léger Elastine HempharmX

Avec de l'huile de chanvre extraite à froid riche en omégas 3-6-9 pour aider à nourrir et à protéger les cheveux des dommages. Formule sans sulfates. 400 ml **359-836** cour. 34 \$

28 \$



Après-shampooing hydratant léger Elastine HempharmX

Avec de l'huile de chanvre extraite à froid riche en omégas 3-6-9 pour aider à nourrir et à protéger les cheveux des dommages. Confère du volume aux cheveux. 400 ml **360-544** cour. 34 \$

28 \$



LISSES et SOYEUX

Traitement sans rinçage
BioSilk^{MD} Silk Therapy^{MD}
167 ml 011-349
cour. 51 \$
41,99 \$



Sérum protecteur
CHI^{MD} Essentials Revive
Keratin + Bonding
88 ml 451-340 cour. 59 \$
48,99 \$



Sérum réparateur
CHI^{MD} Essentials
177 ml 589-413
cour. 46 \$
37 \$



Shampooing reconstituant
CHI^{MD} Essentials Revive
Keratin + Bonding
355 ml 451-192 cour. 35 \$
27,99 \$



Shampooing régénérateur
CHI^{MD} Essentials
355 ml 589-140
cour. 31 \$
24,99 \$



❖ Fer à friser rotatif pro en
céramique de lave volcanique CHI^{MD}
471-527
cour. 210 \$
189,99 \$



❖ Sèche-cheveux compact
ionique de pointe CHI^{MD}
Accessoires compris. 471-474
cour. 175 \$
159,99 \$



Après-shampooing reconstituant
CHI^{MD} Essentials Revive
Keratin + Bonding
355 ml 451-211 cour. 35 \$
27,99 \$



Après-shampooing hydratant
CHI^{MD} Essentials
355 ml 589-409
cour. 31 \$
24,99 \$



**CHEVEUX FABULEUX
ET CUIR CHEVELU SAIN
VONT DE PAIR**



Masseur pour le cuir chevelu Dr. Groot
Favorise l'élimination de résidus tout en
revigorant le cuir chevelu et en stimulant
la circulation. **065-776**
cour. 26 \$
21 \$



**Sérum de traitement
Fortification du cuir chevelu
Dr. Groot Microbiome**
Hydrate tout en aidant à donner un
aspect sain aux cheveux. 200 ml
782-271 cour. 49 \$
41 \$



**Shampooing épaississant Fortification
du cuir chevelu Dr. Groot Microbiome**
Avec huile de noix de coco. Nettoie tout
en aidant à hydrater les cheveux et le cuir
chevelu. 400 ml **778-014**
cour. 49 \$
41 \$

**TRIO SKIN SO SOFT
SOFT & SENSUAL**

Huile de bain format boni
739 ml

Huile en gel pour le corps
200 ml

Crème régénératrice
pour les mains
100 ml

ENS. DE 3 PIÈCES

36,99 \$

VALEUR: 71 \$

632-903



**TRIO RESTRUCTURANT
ELASTINE PROPOLITHERA**

Shampooing 500 ml

Après-shampooing 500 ml

Sérum pour les cheveux 170 ml

ENS. DE 3 PIÈCES

46,99 \$

VALEUR: 82 \$

633-269



**TRIO SKIN SO SOFT POUR LA
PEAU À TENDANCE ACNÉIQUE**

Nettoyant doux pour le corps 300 ml

Nettoyant moussant 150 ml

Gel apaisant 180 ml

ENS. DE 3 PIÈCES

44,99 \$

VALEUR: 82 \$

633-402



TRIO ADVANCE TECHNIQUES

Traitement sans rinçage avec
huile d'argan marocaine

360 Nourish
60 ml

Sérum pointes sèches Daily Shine
60 ml

Shampooing et revitalisant 2-en-1
Daily Shine
350 ml

ENS. DE 3 PIÈCES

33,99 \$

VALEUR: 57 \$

632-870

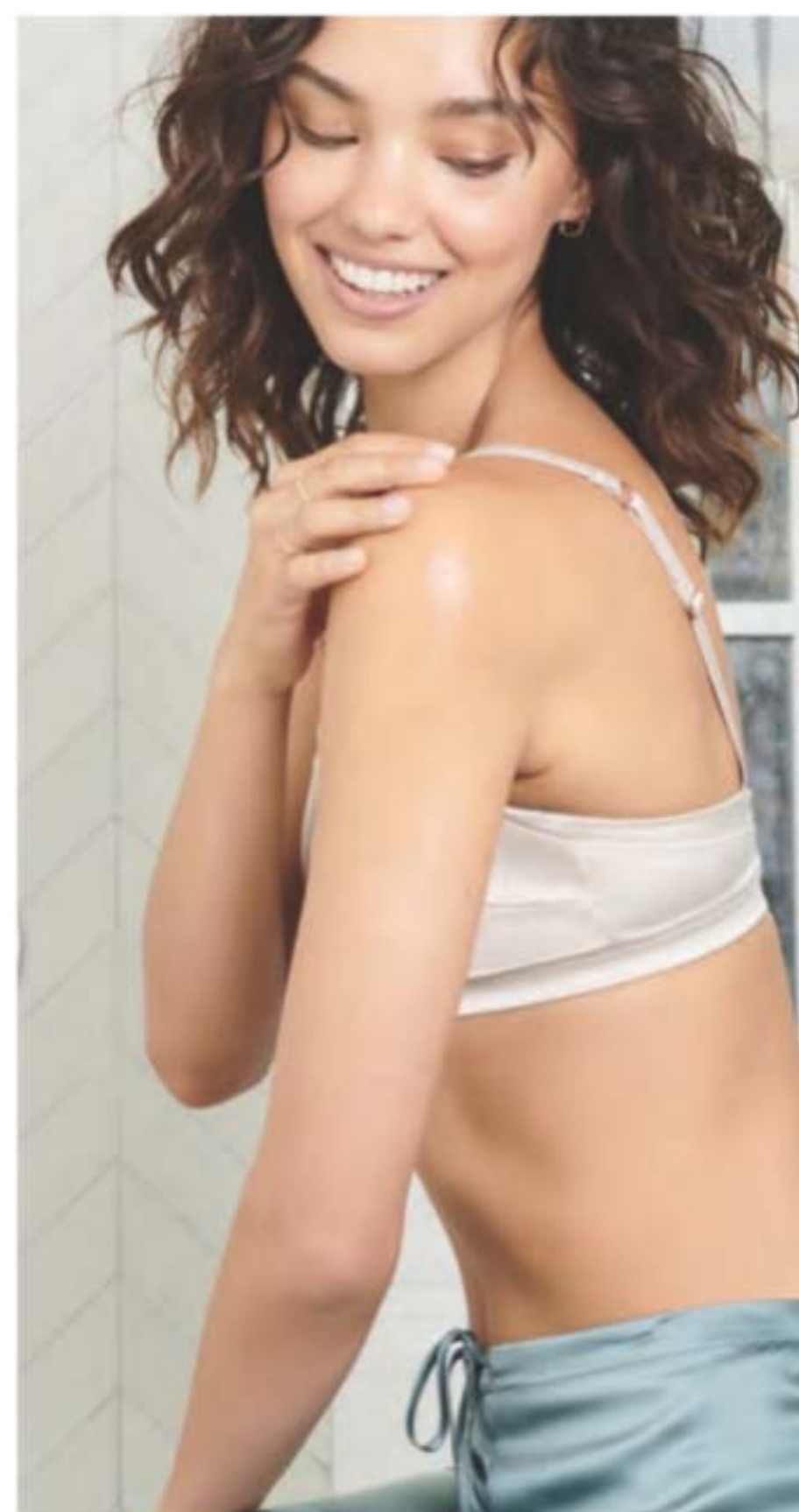

SOINS DE LA PEAU

Une peau d'apparence saine et hydratée commence avec une sélection de produits performants pour cibler toutes vos préoccupations en soin de la peau.



Nettoyant moussant Rice Water Bright **GRATUIT**

(300 ml) AVEC TOUT ACHAT DE 52 \$ EN
PRODUITS POUR LA PEAU, PAGES 48-76.
VALEUR: 27 \$.
QUANTITÉS LIMITÉES.
Vendu séparément
à la page 74.

Révélez une carnation d'apparence plus lisse et lumineuse

Efficacité prouvée en clinique pour aider à améliorer l'aspect de l'éclat de la peau



Texture gaufrée pour une exfoliation optimale

Tampons 2-en-1 qui aident à retexturiser et à illuminer l'apparence de la peau

NOUVEAU

Tampons peeling exfoliant Anew Vitamin C

Revitalisent l'apparence de la peau sèche et terne, et en améliorent l'aspect de la texture. Les tampons sont imbibés d'un mélange doux de PAH exfoliant et d'extrait d'ananas. Formule avec vitamine C pour aider à illuminer la peau, et avec panthénol et glycérine pour aider à hydrater et à rafraîchir. Sans alcool ni parfum. 130 ml, 70 tampons. **169-143 cour. 40 \$**

29,99 \$



Crème illuminatrice pour les yeux Anew Vitamin C

Aide à atténuer l'aspect des cernes. La région des yeux paraît plus claire et uniforme. 15 ml **953-602** cour. 48 \$

32,99 \$



Traitement antioxydant pour les lèvres Anew Vitamin C

Formule nourrissante avec vitamines C et E. 3,8 g **784-547** cour. 20 \$

11,99 \$



Masque de nuit éclat Anew Vitamin C

Formule revitalisante avec niacinamide, beurre de karité et huile de tournesol. Utiliser après le nettoyant et l'hydratant. 50 ml **157-086** cour. 50 \$

27,99 \$



Sérum illuminateur Anew Vitamin C

La peau paraît énergisée et plus lumineuse grâce à 10 % de vitamine C pure. 30 ml **522-066** cour. 62 \$

36,99 \$



Hydratant sublimateur d'éclat Anew Vitamin C

Utiliser avec le sérum illuminateur. Se porte seul ou sous le maquillage. 50 ml **868-508** cour. 48 \$

32,99 \$

ÉCLAT ET LUMINOSITÉ DE LA TÊTE AUX PIEDS

La vitamine C et d'autres ingrédients nourrissants aident la peau à paraître plus lumineuse et soyeuse.



Beurre nourrissant pour le corps Anew Vitamin C

Formule hydratante avec beurre de karité et niacinamide, plus vitamines C et E pour aider à redonner de l'éclat à la peau. Parfum floral et fruité d'agrumes. 230 ml 443-767 cour. 45 \$

27,99 \$

Exfoliant pour le corps éclat Anew Vitamin C

Formule à base de sucre avec enzymes d'ananas et de papaye, et extrait de grain de café pour exfolier la peau sèche. Parfum d'agrumes. 255 g 443-752 cour. 50 \$

28,99 \$



Sérum pour le corps éclat Anew Vitamin C
Avec pigments réfléchissants qui procurent à la peau une apparence lumineuse. 200 ml 157-071 cour. 48 \$
27,99 \$



Huile sèche pour le corps Anew Vitamin C
Avec huiles de tournesol et de jojoba qui aident à conférer une sensation souple à la peau. 100 ml 074-432 cour. 48 \$
27,99 \$



92 % des femmes ont remarqué une amélioration notable de l'apparence générale de la peau*.

Sérum optimisant Anew
Atténue l'aspect des rides et améliore l'apparence de l'éclat, de la fermeté et de la texture de la peau. Utiliser matin et soir après le nettoyant, avant l'hydratant. 30 ml 838-047 cour. 63 \$
40,99 \$

*D'après celles qui ont exprimé une opinion dans le cadre d'une étude de perceptions des consommatrices.

Allez, brillez!
 Découvrez des
 nettoyants bienfaisants



93 %

ont remarqué une peau d'aspect plus clair après un usage*

96 %

ont dit que la peau semblait plus douce et lisse après un usage*

96 %

sont d'accord pour dire que le nettoyant enlève tout le maquillage*

*D'après une étude de perceptions des consommateurs(trices).

Complétez votre programme de soins Beyond Glow avec des nettoyants qui aident à conférer à la peau une apparence soyeuse et radieusement saine.

Nettoyants pour tout type de peau

Nettoyer + illuminer

Pour la peau normale
 Avec **vitamine C et AHA**

Nettoyant pour le visage vitamine C + AHA Beyond Glow

Un nettoyant moussant pour le visage. Aide à éliminer les impuretés tout en conférant à la peau une apparence rafraîchie et radieuse. 150 ml **628-450** cour. 20 \$

15,49 \$



Nettoyer + exfolier

Pour la peau grasse
 Avec **acides salicylique et citrique**

Nettoyant pour le visage acides salicylique + citrique Beyond Glow

Un nettoyant exfoliant pour le visage. Aide à éliminer les impuretés tout en conférant à la peau une apparence rafraîchie et radieuse. 150 ml **627-798** cour. 20 \$

15,49 \$



Nettoyer + hydrater

Pour la peau sèche
 Avec **acide hyaluronique et niacinamide**

Nettoyant pour le visage acide hyaluronique + niacinamide Beyond Glow

Un nettoyant hydratant pour le visage. Aide à éliminer les impuretés tout en conférant à la peau une apparence rafraîchie et radieuse. 150 ml **627-821** cour. 20 \$

15,49 \$



Le nouvel ingrédient vedette: le complexe MUCINE D'ESCARGOT



Des essais réalisés en clinique ont démontré une amélioration de l'aspect du teint et de l'éclat de la peau

Crème Complexe Mucine d'escargot + panthénol Beyond Glow

Hydrate tout en améliorant l'apparence de la texture et de l'élasticité. Formule avec panthénol pour aider à sceller l'hydratation. 110 ml **255-536** cour. 48 \$

36,99 \$

Sérum Complexe Mucine d'escargot + niacinamide Beyond Glow

Hydrate, illumine et retexturise l'aspect de la peau. Formule avec niacinamide (vitamine B3) pour aider à égaliser l'aspect du teint et à maintenir la barrière cutanée. 100 ml **255-574** cour. 48 \$

36,99 \$

Notre crème et notre sérum avec complexe mucine d'escargot hydratent la peau et l'aident à paraître visiblement plus radieuse. D'une texture incolore et onctueuse, leur formule est rapidement absorbée, conférant à la peau une apparence regalbée d'hydratation.



Illuminer

Éprouvé en clinique pour revitaliser l'aspect de la peau en 2 semaines*

Sérum vitamine C 6 % + acide férulique Beyond Glow

Éprouvé en clinique pour aider à améliorer l'aspect de l'éclat de la peau en 3 jours*. La vitamine C aide à améliorer l'apparence de la peau, lui conférant un éclat radieux. L'acide férulique, un antioxydant puissant, aide à protéger des agresseurs environnementaux. 30 ml **255-589** cour. 55 \$

42,99 \$

*D'après une étude d'efficacité instrumentale réalisée auprès de 30 personnes.



Affiner + adoucir

Sérum 10 % niacinamide + panthénol Beyond Glow

Aide à améliorer l'aspect du tonus et de l'élasticité de la peau. La niacinamide (vitamine B3) aide à égaliser l'aspect du teint et à maintenir la barrière cutanée. Le panthénol (provitamine B5) aide à sceller l'hydratation. 30 ml **255-612** cour. 55 \$

42,99 \$



Hydrater

Sérum 1,5 % acide hyaluronique + acide férulique Beyond Glow

Tel un aimant, l'acide hyaluronique retient l'hydratation de façon instantanée et durable. L'acide férulique, un antioxydant puissant, aide à protéger des agresseurs environnementaux. 30 ml **255-593** cour. 55 \$

42,99 \$

Quel effet antioxydant!

Sérum vitamine C 6 % + acide férulique Beyond Glow

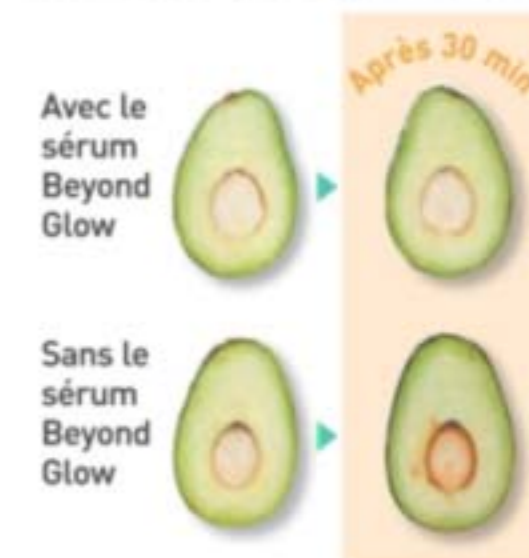

Avec le sérum Beyond Glow

Sans le sérum Beyond Glow

Essais en clinique

Aspect radieux en 2 semaines

Pourcentage de l'amélioration de l'aspect de l'éclat de la peau*

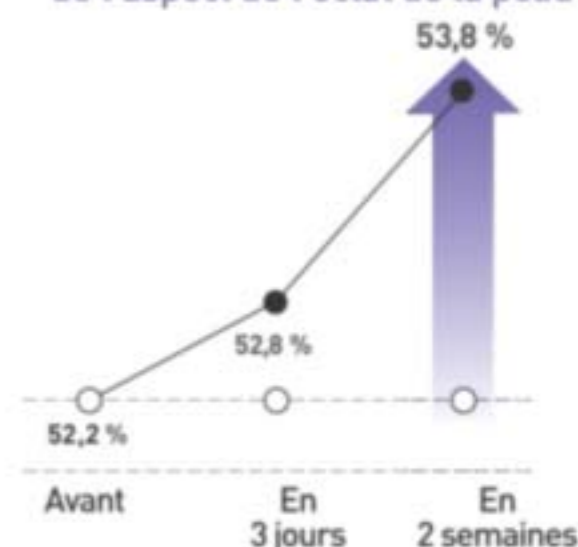

*Résultats observés en clinique pour le sérum vitamine C 6 % Beyond Glow

Aspect revitalisé en 2 semaines

Pourcentage d'amélioration de l'aspect de la souplesse de la peau*

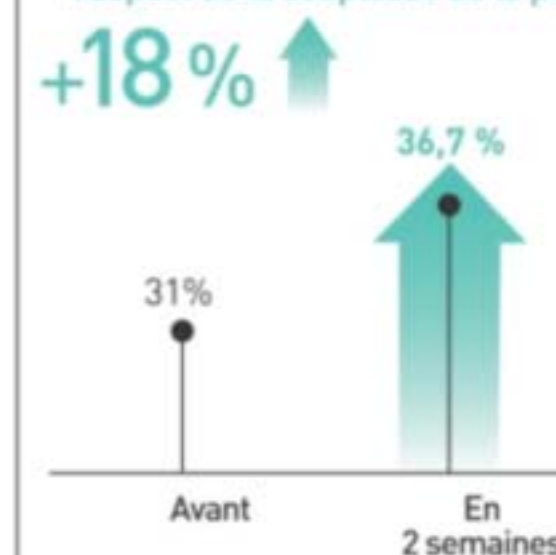

*Résultats observés en clinique pour le sérum vitamine C 6 % Beyond Glow

Préparez votre peau pour l'été avec BEYOND GLOW

L'été approche et le temps chaud peut nuire à la peau, lui donnant une apparence sèche, terne et inégale. Choisissez un programme Beyond Glow pour rafraîchir la peau des effets du soleil.

Programme Éclat Radieux pour cibler le teint terne



ÉTAPE 1: Illuminer le teint

La vitamine C aide à atténuer l'apparence des taches pigmentaires et à améliorer l'aspect de l'éclat de la peau. L'acide férulique, un antioxydant puissant, aide la peau à lutter contre les agresseurs environnementaux.



ÉTAPE 2: Galvaniser les résultats

Offrez-vous un moment de spa à la maison en 3 minutes. La lumière à DEL rouge aide à tonifier l'apparence de la texture de la peau, en rehausse l'éclat et favorise un aspect sain. Format compact tout-aller. Arrêt automatique. Requiert 2 piles boutons. 255-627 cour. 85 \$

69,99 \$

Rehausse l'absorption de la vitamine C de **2,2x***

*Évaluation faite par la Dongduk Women's University Industry-Academia Cooperation Inst ex vivo, DPPH, du 13 au 24 octobre, 2023



ÉTAPE 3: Hydrater la peau

Crème hydratante avec complexe mucine d'escargot et panthénol qui aide à améliorer l'apparence de la texture et de l'élasticité de la peau.

Programme Triple Hydratation pour cibler la peau sèche



ÉTAPE 1

Hydrater

Tel un aimant, l'acide hyaluronique retient l'hydratation de façon instantanée et durable.

ÉTAPE 2

Assouvir la peau assoiffée

La niacinamide (vitamine B3) aide à soutenir la barrière cutanée et hydrate la peau sèche, lui conférant un aspect plus uniforme.

ÉTAPE 3

Sceller l'hydratation

Le panthénol emprisonne l'hydratation, procurant à la peau un aspect frais et radieux.

Rehaussez votre programme!

Commencez avec le nettoyant pour le visage acide hyaluronique + niacinamide Beyond Glow. Il aide à rehausser l'éclat sain de la peau.





COLLECTION COLLAGEN BOOSTER

Avec peptides et autres ingrédients bienfaisants.

**Ampoules de sérum rajeunissant
Isa Knox Anew Clinical Collagen Booster**
Puissant mélange de peptides. 60 ampoules en capsule à usage unique. 0,22 ml ch.
803-077 cour. 92 \$
76,99 \$



**Système double pour les yeux Isa Knox
Anew Clinical Collagen Booster Eye Lift Pro**
Aide la région des yeux à paraître remontée, raffermie et resserrée. Avec un complexe de peptides. Gel, 10 ml; crème, 10 ml.
961-406
cour. 56 \$
34,99 \$



**Crème raffermissante Isa Knox
Anew Clinical Collagen Booster**
Avec peptides pour aider à rétablir une apparence plus jeune. Formule hydratante avec niacinamide et squalane. Pot à pompe sans air hygiénique.
50 ml 069-327
cour. 65 \$
42,99 \$



**Exfoliant effet microperforation Isa Knox
Anew Clinical Collagen Booster**
Une solution de rechange à la microdermabrasion et à la microperforation en cabinet. Atténue l'aspect des pores, des rides et des ridules.
50 ml 798-592
cour. 48 \$
29,99 \$



Correcteur rides de pointe
Isa Knox Anew Clinical
Revitalize & Reveal
 Les rides paraissent
 atténuées. 50 ml
 914-576
 cour. 56 \$
39,99 \$

*Pour six des huit attributs
 testés pendant
 sept semaines.



Peeling retexturant extrafort
Isa Knox Anew Clinical
Revitalize & Reveal
 Résultats comparables à un peeling
 professionnel avec 35 % d'acide
 glycolique*. 30 tampons
 non parfumés, 5 cm de diamètre.
 632-774 cour. 56 \$
39,99 \$



Fluide lissant Isa Knox Anew
Clinical Revitalize & Reveal
Resurfacing Expert
 Comme une microdermabrasion
 professionnelle, irritation
 en moins. 30 ml
 852-282 cour. 62 \$
42,99 \$

Lotion resurfaçante pour le corps
Isa Knox Anew Clinical
Revitalize & Reveal
 Exfoliation efficace en douceur
 avec AHA (acide lactique).
 Hydrate avec beurre de karité.
 150 ml 390-785 cour. 48 \$
29,99 \$



Aide à atténuer l'apparence des
 ridules et des rides avec des
 résultats accrus au fil du temps.

Sérum rétinol de pointe
[1,0 %] Isa Knox Anew Clinical
Line Eraser with Retinol
 Notre concentration la plus élevée
 de rétinol. Atténue l'apparence
 des rides, des ridules et des
 taches pigmentaires. Utiliser
 le soir. 30 ml 390-751 cour. 72 \$
57,99 \$



Traitement ciblé Isa Knox Anew Clinical
Line Eraser with Retinol
 Aide à atténuer les rides, les ridules et
 les rides d'expression du front et autour
 des lèvres. Utiliser le soir. 20 ml 925-159
 cour. 56 \$
39,99 \$



Traitement Isa Knox Anew Clinical
Line Eraser with Retinol
 Améliore l'apparence générale des rides et des
 ridules. Idéal pour une première utilisation
 du rétinol. Utiliser matin et soir. 30 ml 763-330
 cour. 63 \$
42,99 \$

UN SÉRUM SUPÉRIEUR ET UN
MÉLANGE LUXUEUX D'HUILES
PRÉCIEUSES FORMENT
CET ÉLIXIR SUPRÊME



**3X plus puissant
qu'un sérum seul!**

Double élixir Anew Ultimate Supreme
Avec extrait de perle noire,
huiles de camélia et d'argan. Constatez
une amélioration remarquable de
l'apparence des signes avancés de l'âge.
Sérum/huile, 20 ml ch. **963-925**
cour. 84 \$
55,99 \$



**Baume pour les yeux
Anew Ultimate Supreme**
Formule hydratante infusée de squalane,
d'huile de tournesol et de vitamine E
antioxydante. Se porte seul ou sous
le maquillage. 2,9 g **625-340**
cour. 63 \$
40,99 \$



**Crème Anew Ultimate Supreme
Advanced Performance**
Avec extrait de perle noire. Constatez une
amélioration remarquable de l'apparence
des rides profondes et de l'éclat de la peau.
50 g **014-735**
cour. 84 \$
55,99 \$



**Crème de nuit Anew Ultimate
Multi-Performance**
Agit pendant le sommeil pour redonner
un aspect de jeunesse à la peau.
50 g **763-311**
cour. 59 \$
39,99 \$



**Système yeux Anew Ultimate
Multi-Performance**
Atténue l'aspect des pattes-d'oie et aide
à apaiser l'apparence des bouffissures.
Crème, 15 g; élixir, 2,5 g.
854-433 cour. 59 \$
39,99 \$



**Sérum Anew Ultimate
Night Repair**
Constatez une
amélioration du tonus
et de la texture de la
peau. Avec peptides,
réglice, acide
hyaluronique
et niacinamide.
Utiliser le soir
avant l'hydratant.
30 ml **625-355**
cour. 63 \$
40,99 \$

tous les corps aiment un sérum sculptant

Les contours du corps paraissent plus fermes et lisses, et la peau semble rajeunie de la tête aux pieds.



Sérum pour le corps sculptant Anew Platinum
Formule hydratante avec niacinamide, panthénol (provitamine B5) et peptides.
200 ml
506-249
cour. 63 \$
40,99 \$



Crème pour le cou et le décolleté Anew Platinum Firm and Sculpt
Infusée d'un complexe raffermissant avec peptides pour cibler la peau du cou et de la poitrine plus vulnérable aux rides et au relâchement. Utiliser le soir après le nettoyant.
50 g 763-584 cour. 59 \$
39,99 \$



Crème de nuit Anew Platinum
La peau paraît plus lisse en une nuit et resculptée au fil du temps.
50 g 753-439
cour. 59 \$
39,99 \$



Crème yeux et lèvres Anew Platinum
Lisse l'apparence de la peau autour des yeux et des lèvres. Applicateur double.
15 g 902-614
cour. 59 \$
39,99 \$

réduisez les signes de l'âge

Ce sérum de pointe aide à rehausser l'apparence de l'élasticité et de la fermeté de la peau grâce à une technologie antioxydante novatrice avec niacinamide, panthénol et peptides.

Sérum Anew Platinum Age Delay
Utiliser matin et soir avant l'hydratant.
30 ml 625-609
cour. 63 \$
40,99 \$





Sérum rajeunissant Isa Knox LXNEW Ultimate

Avec paeonol et céramides. Améliore l'aspect de l'élasticité, de l'éclat et de la texture de la peau. Atténue l'aspect des rides.

40 ml **756-624**
cour. 80 \$

64 \$



Sérum pour les yeux rajeunissant Isa Knox LXNEW Ultimate

Infusé de paeonol et de niacinamide pour aider à atténuer l'aspect des ridules et des bouffissures autour des yeux.

30 ml **567-177**
cour. 70 \$

56 \$



Crème de jour rajeunissante Isa Knox LXNEW Ultimate

Avec paeonol. Atténue l'aspect des rides, et améliore l'aspect de l'élasticité, de l'éclat et de la texture de la peau. Avec muscade pour aider à égaliser le teint.

50 ml **351-892**
cour. 70 \$

56 \$



Multicorrecteur rajeunissant Isa Knox LXNEW Ultimate

Avec paeonol, niacinamide et panthénol. La peau paraît plus lisse et jeune.

50 ml **496-595**
cour. 70 \$

48,99 \$



Crème de nuit rajeunissante Isa Knox LXNEW Ultimate

Avec paeonol, huile de macadamia et extrait de son de riz. Formule en deux étapes: crème volumisante, 25 ml;

crème raffermissante, 25 ml. **564-015**
cour. 70 \$

56 \$



Baume rajeunissant en stick Isa Knox LXNEW Ultimate

Avec extrait de pivoine, plus un complexe d'huiles de ricin, de moringa et d'argan. Appliquer sur le front, les yeux, le cou et tout autre endroit à hydrater.

7 g **267-593**
cour. 36 \$

29,99 \$



LES SIGNES
MULTIPLÉS DE L'ÂGE?
ILS SONT DÉSORMAIS
IMPERCEPTIBLES.



NUL BESOIN
DE CACHER
MON ÂGE. MA
PEAU D'ASPECT
FERME LE FAIT
POUR MOI.



**Crème sculptante pour le cou et la poitrine
Isa Knox LXNEW Platinum**
Avec extrait d'hibiscus, céramides, beurre de karité,
panthénol et squalane. La peau paraît plus ferme,
lisse et remontée. 50 ml **548-069**
cour. 70 \$
56 \$



**Sérum-huile sculptant
Isa Knox LXNEW Platinum**
Avec extrait hibiscus
raffermissant, madécassoside
et peptides. 40 ml **318-720**
cour. 80 \$
64 \$

**Crème de jour sculptante
Isa Knox LXNEW Platinum**
Avec extrait hydratant
d'hibiscus et céramides.
Aide à resserrer les contours
du visage. 50 ml
318-845 cour. 70 \$
56 \$

**Crème pour les yeux sculptante
Isa Knox LXNEW Platinum**
Avec extrait d'hibiscus, panthénol
et antioxydants. La peau délicate
de la région des yeux paraît plus
ferme, claire et définie. 25 ml
318-883 cour. 70 \$
56 \$

**Crème de nuit sculptante
Isa Knox LXNEW Platinum**
Avec extrait raffermissant
d'hibiscus, céramides, squalane
et beurre de karité. La peau paraît
plus ferme, lisse et définie. 50 ml
318-850 cour. 70 \$
56 \$



Crème riche pour le visage belif The True Cream
 Pour la peau sèche en perte d'élasticité et de fermeté. Procure 26 heures d'hydratation durable*.
 Format courant, 50 ml
948-463
 cour. 59 \$
51,50 \$



Crème-gel légère pour le visage belif The True Cream
 Pour la peau sèche au teint terne et à la texture inégale. Rehausse l'hydratation de 70 %*.
 Format courant, 50 ml
235-709
 cour. 59 \$
51,50 \$



PEAU NORMALE, SÈCHE ET MIXTE
Gel nettoyant équilibrant Isa Knox LXNEW Clean
 Gel moussant. Aide à enlever huile et impuretés.
 150 ml **718-010**
 cour. 20 \$
15,99 \$



PEAU GRASSE ET NORMALE
Huile fouettée nettoyante et apaisante Isa Knox LXNEW Clean
 Aide à éliminer les impuretés et le surplus d'huile.
 150 ml **718-025**
 cour. 27,50 \$
20,99 \$



PEAU NORMALE ET SÈCHE
Crème nettoyante nourrissante Isa Knox LXNEW Clean
 Enlève les impuretés et le maquillage tout en hydratant la peau.
 150 ml **717-990**
 cour. 20 \$
15,99 \$



Sérum yeux antipoches Anew Hydra Fusion
 La région des yeux paraît rafraîchie. Avec caféine et acide hyaluronique. Pointe apaisante en céramique. Triple instantanément l'hydratation autour des yeux. 15 ml **137-737**
 cour. 48 \$
32,99 \$

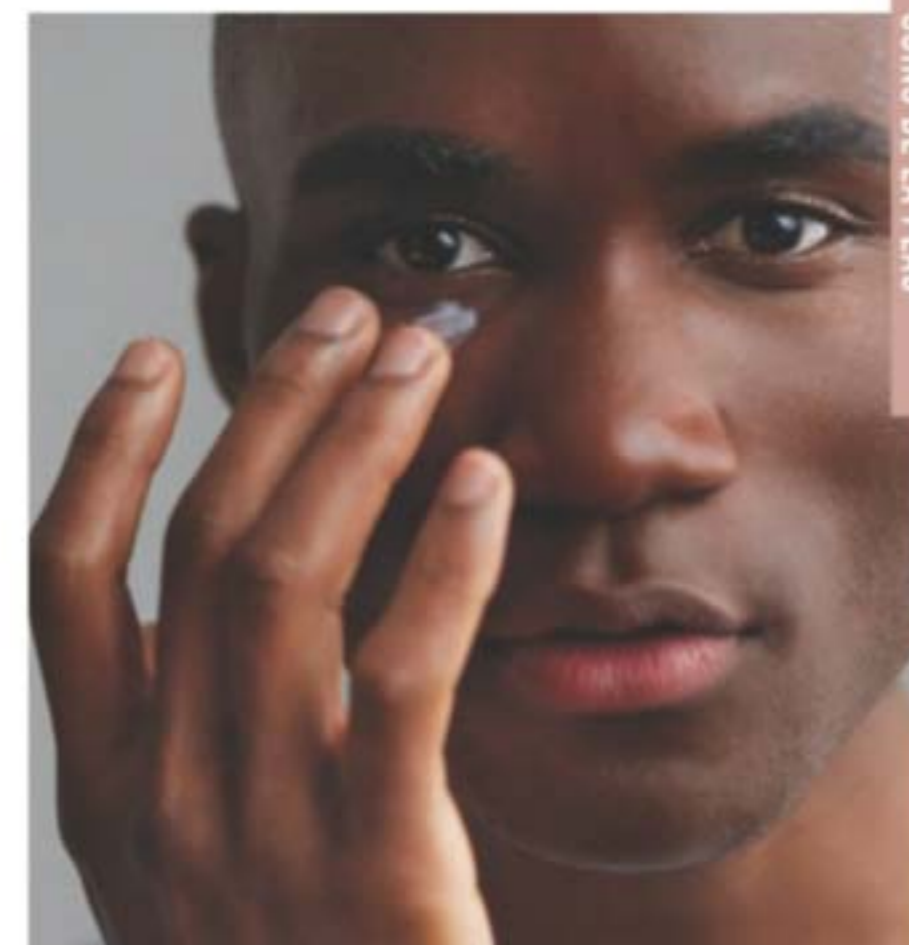

Eau micellaire nettoyante Anew Hydra Fusion
 Nul besoin de rincer. 300 ml
139-380
 cour. 21 \$
13,99 \$



Sérum 1,5 % acide hyaluronique Anew Hydra Fusion
 Avec trois poids moléculaires d'AH qui pénètrent les multiples couches de l'épiderme pour aider à regalber l'aspect de la peau. 30 ml **290-390**
 cour. 62 \$
36,99 \$



Traitement de nuit pour le visage Anew Hydra Fusion
 Aide à tripler l'hydratation de la peau. Parfum apaisant de rose. 50 ml **139-429**
 cour. 48 \$
32,99 \$



Crème-gel Anew Hydra Fusion
 Procure une hydratation durable qui aide la peau à paraître plus lisse. 50 g **266-893**
 cour. 48 \$
32,99 \$

pourquoi un sérum avec extrait d'ananas?

L'extrait d'ananas est reconnu pour son apport naturel d'acide alpha-hydroxylé (AHA), qui aide la peau à paraître plus lumineuse.



Sérum-gel unifiant Farm Rx Pineapple Plus
Aide à améliorer l'aspect de la peau sèche et terne, et atténue l'apparence des rides, des ridules et des pores, laissant la peau radieuse. 30 ml 027-440 cour. 60 \$
44,99 \$



Masque rehausseur d'éclat Farm Rx Pineapple Plus
Avec acide alpha-hydroxylé naturel, plus un complexe de fruits riche en antioxydants pour aider la peau à paraître lisse et radieuse. 90 ml 456-266 cour. 53 \$
39,99 \$



Tonifiant éclat instantané Farm Rx Pineapple Plus
Formule revitalisante qui aide à atténuer l'aspect des pores. Utiliser matin et soir, après le nettoyant. 150 ml 027-382 cour. 32 \$
24,99 \$



Crème hydratante multivitaminée Farm Rx Super Greens
Scelle une hydratation essentielle. Utiliser au quotidien après le nettoyant et les sérums. 90 ml 314-141 cour. 53 \$
39,99 \$



Gel rafraîchissant Farm Rx Super Greens
Hydratant léger qui aide à rafraîchir la peau. Appliquer une couche plus épaisse, après le sérum, comme masque de nuit pour hydrater en profondeur. 90 ml 354-227 cour. 53 \$
39,99 \$



pourquoi le bakuchiol?

C'est une solution de recharge au rétinol de source végétale qui aide à atténuer l'aspect des rides et des taches pigmentaires sans la même irritation.



Crème Farm Rx Bakuchiol
Hydrate et atténue l'aspect des rides. Végétalienne. Hypoallergique. Convient à la peau sensible. 90 ml 004-044 cour. 63 \$
46,99 \$

Crème pour les yeux Farm Rx Bakuchiol
Atténue l'aspect des cernes, des rides et des ridules, sans irriter la peau délicate de la région des yeux. 30 ml 565-834 cour. 53 \$
39,99 \$



Sérum Farm Rx Bakuchiol
Formule légère et concentrée à la texture d'huile qui atténue l'aspect des rides, des ridules et du teint terne, sans irritation. 30 ml 247-417 cour. 63 \$
46,99 \$



Crème rafraîchissante pour les yeux Farm Rx Super Greens
Formule nourrissante et hydratante avec extrait de concombre et thé vert pour aider à apaiser l'aspect des bouffissures. 30 ml 412-826 cour. 44 \$
34,99 \$



Nettoyant gel rafraîchissant Farm Rx Super Greens
Avec aloès. Pompe pratique. Emballage écologique et bouteille en verre. Utiliser matin et soir. 240 ml 913-049 cour. 44 \$
34,99 \$
Recharge (hors photo)
500 ml 913-053 cour. 53 \$
39,99 \$



Nettoyant exfoliant doux au son de riz Rice Water Bright
Formule biologique avec poudre de son de riz, huile de son de riz et silice hydratée. 300 ml
376-865
cour. 27 \$
20,99 \$



Lotion démaquillante pour le visage Rice Water Bright
Aide à illuminer l'aspect de la peau. Enlève maquillage et impuretés en douceur. 200 ml
720-184
cour. 20 \$
15,99 \$



Nettoyant moussant Rice Water Bright
Légère mousse fouettée. Avec eau de riz et extrait de saponaire. Confère à la peau une apparence plus claire et radieuse. 300 ml
508-093
cour. 27 \$
20,99 \$



Eau nettoyante douce Rice Water Bright
Enlève les impuretés avec la technologie micellaire, nul besoin de rincer. 500 ml
288-360
cour. 25 \$
19,99 \$



Petit format! Nettoyant moussant Rice Water Bright
Légère mousse fouettée. Avec eau de riz et extrait de saponaire. Format pratique en tout lieu. 150 ml
478-479
cour. 17 \$
13,99 \$



Huile démaquillante légère pour le visage Rice Water Bright
Avec huile de jojoba et extrait d'eau de riz. Hydrate et aide à illuminer l'aspect de la peau. 150 ml
720-199
cour. 28 \$
21,99 \$



Lingettes démaquillantes pour le visage Rice Water Bright
Parfaites en tout lieu. Avec extrait de riz hydratant. Efficaces pour démaquiller les yeux. 50 lingettes.
508-108
cour. 17 \$
13,99 \$



Crème de massage pour le visage Rice Water Bright
Avec eau de riz, vitamines A, B et E, céramides et minéraux. Masser sur la peau propre 2-3 fois par semaine. 200 ml
450-200
cour. 35 \$
27,99 \$



Crème exfoliante pour les pieds Smile Foot
Formule 2-en-1 unique qui élimine la peau morte. Avec urée naturellement hydratante qui laisse les pieds doux et hydratés. 120 ml
535-426
cour. 22,50 \$
17,99 \$



Masque pour les pieds Smile Foot
Avec urée naturellement hydratante, beurre de karité et collagène pour adoucir la peau. Avec huile de menthe poivrée rafraîchissante. Contient deux masques à usage unique, un pour chaque pied.
535-957
cour. 7,50 \$
5,99 \$

Sérum Avon Solutions Banishing
Formule intense avec des ingrédients qui aident à améliorer l'aspect des taches pigmentaires et du teint inégal. 30 ml 507-905 cour. 23 \$
19,99 \$

Sérum Avon Solutions Dramatic Firming
Formule hydratante avec ingrédients antiâges efficaces pour favoriser une apparence plus jeune. 30 ml 507-871 cour. 23 \$
19,99 \$

Sérum Avon Solutions Nurtura
Formule nourrissante avec des ingrédients qui aident à hydrater la peau sèche et floconneuse. 30 ml 507-924 cour. 23 \$
19,99 \$



Crème Avon Solutions Dramatic Firming
La peau paraît plus lisse, à la vue comme au toucher. 50 ml 374-657 cour. 21 \$
14,99 \$



Crème régénératrice Avon Solutions Nurtura
Hydrate la peau sèche. 50 ml 908-263 cour. 21 \$
14,99 \$



Crème éclaircissante Avon Solutions Banishing Cream
Aide à améliorer l'apparence du teint. 50 ml 267-115 cour. 21 \$
14,99 \$



Crème antiâge Avon Solutions
Formule hydratante qui atténue l'apparence des rides et des ridules. 50 ml 949-460 cour. 21 \$
14,99 \$

TRIO VISAGE ET YEUX N° 1

Baume pour les yeux Anew Ultimate Supreme
2,9 g

Crème de nuit Anew Ultimate Multi-Performance
50 g

Sérum optimisant Anew
30 ml

LES 3 PIÈCES
79,99 \$
VALEUR: 185 \$
049-523



TRIO VISAGE ET YEUX N° 2

Système double pour les yeux Isa Knox Anew Clinical Collagen Booster Eye Lift Pro
Gel, 10 ml; crème, 10 ml

Exfoliant effet microperforation Isa Knox Anew Clinical Collagen Booster
50 ml

Crème nettoyante nourrissante Isa Knox LXNEW Clean
150 ml

LES 3 PIÈCES
61,99 \$
VALEUR: 124 \$
048-675



TRIO ISA KNOX ANEW CLINICAL

Sérum rétinol de pointe [1,0 %] Line Eraser with Retinol
30 ml

Correcteur rides de pointe Revitalize & Reveal
50 ml

Peeling retexturant extrafort Revitalize & Reveal
30 tampons.

LES 3 PIÈCES
85,99 \$
VALEUR: 184 \$
048-618



TRIO DÉFI-ÂGE ANEW PLATINUM

Crème pour le cou et le décolleté Firm and Sculpt
50 g

Crème yeux et lèvres Applicateur double. 15 g

Crème de nuit
50 g

LES 3 PIÈCES
76,99 \$
VALEUR: 177 \$
048-770



MAQUILLAGE

Découvrez du maquillage qui révèle votre beauté authentique, que ce soit avec des teintes subtiles ou des couleurs audacieuses.



**Mascara volumisant
fmg Glimmer
SuperShock**

GRATUIT

AVEC TOUT ACHAT DE MAQUILLAGE DE 32 \$,
PAGES 81-107. VALEUR: 19 \$.
QUANTITÉS LIMITÉES.
Vendu séparément à la page 87.





jeu
d'ombres



Palette d'ombres fmg Cashmere

Formule durable et antistries.
Finis satiné, mat et scintillant.
Sans parabènes,
talc, ni parfum. 18 g
cour. 58 \$

48 \$



L'enchantement des yeux
401-440

L'essentiel des yeux
404-745



Ombre en quatuor fini mat fmg Glimmer

Poudre douce et durable.
Couvrance modulable sans gâchis.
Sans parabènes ni parfum. 6 g
cour. 22 \$

16,99 \$



Calypso
741-261

Tigresse
741-333

Explosive
741-170

Icône
741-439

Ombre en quatuor fini multi fmg Glimmer

Poudre douce et durable.
Couvrance modulable sans gâchis.
Palettes aux finis satiné, mat et chatoyant.
Sans parabènes ni parfum. 6 g
cour. 22 \$

16,99 \$



Adepte 884-750

Déesse 901-330

Muse 880-459

Coquine 885-738

Séduction 884-731

Idole 900-975

Fulée 901-474

Adorée 880-789

Sirène 901-493

Amante 883-902



En vedette: ombre en quatuor fmg
Glimmer en Amante.

Cette image a été générée en utilisant
l'intelligence artificielle.

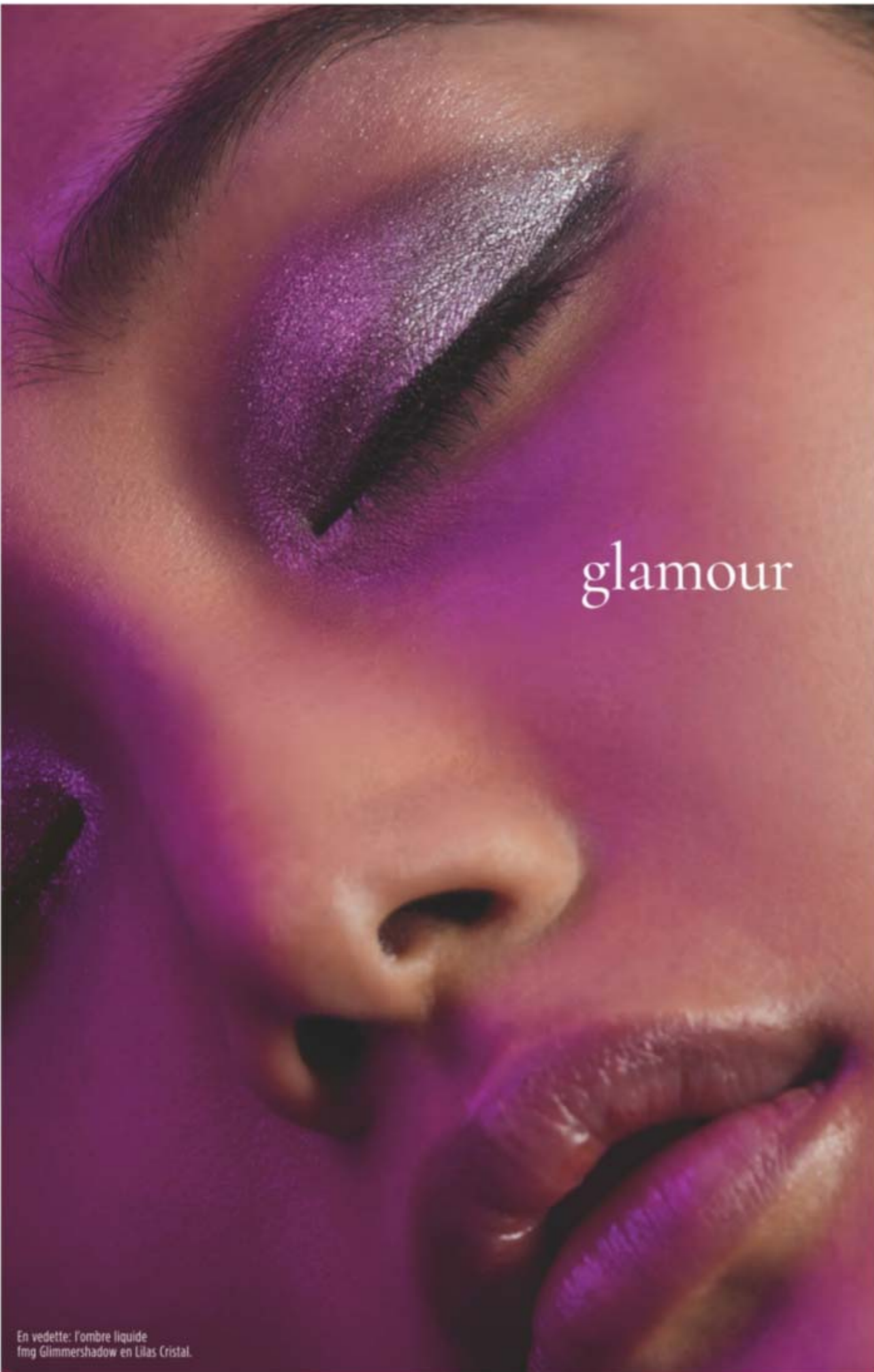

glamour

En vedette: l'ombre liquide fmg Glimmershadow en Lilas Cristal.



Ligneur précision liquide fmg CathyCat Nine Lives
 Pinceau fin qui trace une ligne fluide et précise de couleur résistante à l'eau, à la transpiration et aux bavures. Sans parabènes, sulfates, phtalates, ni talc. 2 ml
Très Noir 800-829
 cour. 26 \$
19,99 \$

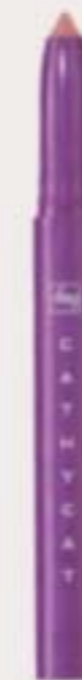

Stick couleur mate fmg CathyCat Shadow Gaze
 Formule durable et antistries. Couvrance modulable qui s'estompe aisément. Fini mat. Sans parabènes ni parfum. 1,35 g
 cour. 27 \$
20,99 \$

- | | | | | | |
|--|---|---|--|---|--|
|  Taupe
958-126 |  Espresso
958-896 |  Chair
956-912 |  Bois de rose
958-547 |  Ton Rosé
958-638 |  Baie
958-619 |
|  Effet Canon
787-068 |  Mauve
958-331 |  Mousse
786-540 |  Mauveilleyeux
787-053 |  Azur
959-213 |  Aubergine
786-960 |

Ombre liquide fmg Glimmershadow
 Couleur chatoyante et durable. Formule légère et aquarelles sans stries, bavures, ni gâchis. Couvrance modulable. Fini nacré ultrafin. Sans parabènes, phtalates, ni sulfates. 2 ml
 cour. 17 \$

12,99 \$

- | | |
|---|---|
|  CHATOYANT
Topaze Rose
479-150 |  CHATOYANT
Lilas Cristal
479-040 |
|  BRILLANT
Illusion Or
469-076 |  BRILLANT
Ultramarine
469-042 |
|  SATIN VELOUTÉ
Citrine
451-120 | |



point à la ligne



Contour-yeux crèmeux fmg Glimmer
Formule durable au doux fini diaphane. Rétractable. Sans parabènes, sulfates, ni talc. 0,28 g cour. 13 \$
5,99 \$

- | | | |
|------------------------------|--------------------------|-------------------------|
| | | |
| Vert Émeraude
334-332 | Nuit Étoilée
334-347 | Gris Saturne
334-328 |
| | | |
| Prune Majestueuse
334-313 | Brun Cosmique
334-351 | Très Noir
334-366 |



Contour-lèvres fmg Glimmer
Formule durable et crémeuse avec vitamine E. Empêche le rouge à lèvres de filer. Fini mat. Rétractable. Sans parabènes, sulfates, ni talc. 0,28 g cour. 13 \$
5,99 \$

- | | | | |
|--------------------------|--------------------------|--------------------------|---------------------------|
| | | | |
| Pêche au miel
327-721 | Rouge Lave
327-740 | Rouge Passion
327-650 | Brique Rouge
330-451 |
| | | | |
| Mauve Mystère
330-538 | Pomme Glacée
327-903 | Bouquet Rose
330-356 | Merlot
330-284 |
| | | | |
| Oh! Naturel
330-318 | Épice Frugale
330-614 | Chocolat
330-667 | Prune Parfaite
330-887 |



Contour-yeux diamant fmg Glimmer
Formule durable au scintillement subtil. Rétractable. Sans parabènes, sulfates, ni talc. 0,28 g cour. 13 \$
5,99 \$

- | | | |
|--------------------------------|---------------------------|-----------------------------|
| | | |
| Sterling
331-960 | Éclat Sarcelle
331-606 | Olive
331-940 |
| | | |
| Éclat au crépuscule
331-553 | Prune Sucrée
331-625 | Pluies Violettes
332-071 |
| | | |
| Diamant Fumé
331-280 | Cassonade
331-568 | Glace Noire
331-610 |



Contour-yeux aquarésistant fmg Glimmer
Formule durable, hydrofuge et antistries. Rétractable. Sans parabènes, sulfates, ni talc. 0,28 g cour. 13 \$
5,99 \$

- | | | | |
|------------------------------|-----------------------|--------------------------|----------------------|
| | | | |
| Vert écume de mer
334-241 | Gris Fumée
332-162 | Nuit Sombre
229-491 | Bleu Nuit
332-158 |
| | | | |
| Ciel Bleu
334-237 | Raisin
332-200 | Chocolat Brun
332-124 | |



Contour-sourcils fmg Glimmer
Formule durable avec huiles de ricin et de coco. Antibavures, antitransfert, et résiste à l'eau et à la transpiration. Rétractable. Sans parabènes, sulfates, ni talc. 0,28 g cour. 13 \$
5,99 \$

- | | | |
|------------------------|-----------------------|------------------------|
| | | |
| Blond Clair
331-109 | Blond
331-113 | Fauve Ambré
331-128 |
| | | |
| Brun Clair
331-151 | Brun Foncé
331-147 | Brunette
331-242 |



Ligneur liquide fmg Glimmer
Formule durable qui sèche rapidement. Antitransfert, et résiste à l'eau et à la transpiration. Fini mat. Sans parabènes, phtalates, ni parfum. 1,1 ml
Très Noir 354-380
cour. 18 \$
14,99 \$



Contour-yeux fmg Glimmer Always On Point
Aiguiseur intégré. Antibavures et aquarésistant. Sans parabènes, sulfates, ni talc. 0,25 g cour. 15 \$
11,99 \$

- | | |
|-----------------|----------------------|
| | |
| Noir
016-389 | Noir Brun
016-446 |

En vedette: le contour-yeux diamant fmg Glimmer en Olive.



sourcils
impec et cils
audacieux



Gel teinté pour les sourcils fmg LOVE Hi-Brow
24 heures de tenue aquarésistante. Formule avec fibres en forme de cœur, argile et vitamine E. Antigrumeaux, antistries et antiflocons. Fini mat. Sans parabènes, phtalates, ni parfum. 3,3 ml cour. 26 \$

19,99 \$



Blond 792-499
Brun Doux 792-522
Brun Moyen 792-537
Brun Noir 792-556



Gel sculptant pour les sourcils fmg LOVE Hi-Brow
Formule incolore avec aloès et acide hyaluronique. Antiflocons. Fini mat. Sans parabènes, phtalates, ni parfum. 3,3 ml

536-695
cour. 26 \$

19,99 \$



Mascara fmg LOVE at 1st Lash
Formule fortifiante et volumisante aux fibres allongeantes. Avec lycopène, huile d'olive et vitamine E. Antigrumeaux, antistries et antiflocons. Sans parabènes ni sulfates. 9 ml

Très Noir 698-670
cour. 26 \$

19,99 \$



Mascara Volume Suprême fmg Cashmere
Formule durable avec biotine et collagène. Fini noir lustré.

Ne file pas, antitaches et antitransfert. Sans parabènes, sulfates, ni talc. 8 ml

Noir Riche 153-736
cour. 33 \$

25,99 \$



Mascara aquarésistant lavable fmg Glimmer
Procure un volume hydrofuge. S'enlève facilement à l'eau et au savon.

Sans phtalates ni parfum. 6 g

Noir 723-107
cour. 17 \$

12,99 \$



Mascara volumisant fmg Glimmer SuperShock

Formule fortifiante avec fibres volumisantes. Fini très lustré. Antigrumeaux, antistries et antiflocons. Sans phtalates ni parfum. 10 ml

Noir 698-829
cour. 19 \$

14,99 \$



Mascara nourrissant fmg Glimmer SuperExtend

Formule durable qui procure de la longueur. Avec vitamine E, huile d'argan et huile de coco. Antigrumeaux, antistries et antiflocons. Sans sulfates ni talc. 7 ml

Noir 698-848
Brun Noir 698-852

cour. 19 \$

14,99 \$



Mascara fmg LOVE at 1st Lash Waterproof

Formule fortifiante et aquarésistante avec fibres volumisantes et allongeantes. Avec Lashrez, huile d'olive et vitamine E. Antigrumeaux, antistries et antiflocons. Sans parabènes ni sulfates. 8,5 ml

Très Noir 480-953
cour. 26 \$

19,99 \$







le mat version moderne

Teinte en vedette: Mauve Crépuscule.



Rouge à lèvres mat fmg Glimmer
 Couleur ardente. Sensation veloutée. Formule légère qui ne dessèche pas avec extrait de grenade qui aide à procurer des bienfaits antioxydants. Couvrance modulable, moyenne à totale. Sans parabènes, talc, sulfates, ni phtalates. 3 g cour. 17 \$

12,99 \$

- | | |
|---|---|
|  Mauve Crépuscule
171-360 |  Terra Nova
171-340 |
|  Ciel Grenat
171-393 |  Orchidée Sauvage
171-431 |
|  Sauge Rose
171-450 |  Piment Rouge
171-355 |



Teintes en vedette (de gauche à droite): Mauve Crépuscule, Ciel Grenat, Orchidée Sauvage, Sauge Rose, Terra Nova et Piment Rouge.



























Rouge à lèvres satiné fmg Glimmer

Formule légère et crémeuse avec extrait de grenade.
Couvrance modulable. Fini satiné. Sans parabènes ni sulfates. 3 g
cour. 17 \$

12,99 \$



 Cerise Sauvage 449-708	 Ardent 896-880	 Constellation (chatoyant) 449-731	 Stellaire 726-550	 Fleur de miel 726-531	 Pavot 897-651	 Aster 448-769	 Lune du désert 449-803	 Tempête de vent 883-845
 Équinoxe 449-818	 Crépuscule 449-822	 Cyclone 890-566	 Sierra au crépuscule 890-805	 Luna 895-170	 Rose Sauvage 898-533	 Fleurs de prunier 449-765	 Dahlia 726-350	 Ange Rosé 897-939
 Aurore 726-584	 Hibiscus 898-021	 Fleur Sauvage 898-040	 Éclipse 448-740	 Tulipe 449-712	 Céleste 895-352	 Belle de jour 449-750	 Violet Nuit 898-548	

survoltez
vos lèvres

Teintes en vedette
(de gauche à
droite): Dahlia,
Stellaire, Aurore et
Fleur de miel.



Teinte en vedette: Party Privé.



**Crayon pour les lèvres
fmg Glimmer Birthday Balm**
Formule diaphane et lustrée avec
beurre de karité sans OGM. Sans
parabènes ni gluten. 2,7 g
cour. 21 \$
15,99 \$



Marqueur à lèvres Inoubliable TPSY
Couleur ardente et durable.
Avec huiles de ricin et de tournesol.
Fini mat. Sans parabènes, sulfates,
ni phtalates. 2,5 ml
cour. 24 \$
18,99 \$

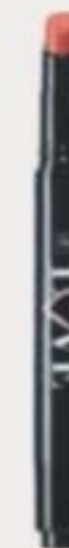

Beurre pour les lèvres fmg LOVE
Formule diaphane et lustrée avec beurre
de cupuaçu, extrait de mangue, et huiles
de noyau d'abricot et d'olive. Couvrance
modulable. Sans parabènes, sulfates,
ni phtalates. 2,7 g
cour. 26 \$
19,99 \$



c'est la fête!



**Huile à lèvres
Ondée Brillante TPSY**
Formule lustrée avec huiles de jojoba,
d'argan et de ricin. Sans parabènes,
sulfates, phtalates, ni talc. 3,7 g
cour. 24 \$
18,99 \$



**Revitalisant pour les lèvres
fmg Glimmer**
Confère aux lèvres sèches et crevassées une
sensation douce et soyeuse. Avec beurre
de graines de mangue, vitamine E, et huiles
de jojoba et de tournesol. Sans parabènes,
sulfates, phtalates, ni talc.
3,5 g **794-578**
cour. 16 \$
12,99 \$

teint
frais



Colore-joues fmg Glimmer Be Blushed

Formule crémeuse avec vitamine E. Couvrance modulable. Doux fini frais. Sans parabènes, phtalates, ni parfum. 4 g cour. 21 \$

15,99 \$



Fard en poudre fmg Glimmer

Formule légère avec perle ultrafine et vitamine E. Couvrance modulable. Fini mat. Sans parabènes, phtalates, ni parfum. 8 g cour. 20 \$

15,99 \$



Teinture lèvres et joues fmg Glimmer

Teintes saturées de pigments en formule gel durable. Applicateur en pinceau. Antitransfert. Sans parabènes ni parfum. 5,5 ml cour. 24 \$

18,99 \$



Illuminateur en poudre fmg Glimmer

Formule légère et modulable avec vitamine E. Fini radieux. Sans parabènes, phtalates, ni parfum. 10 g cour. 20 \$

15,99 \$



Rehausseur liquide Éclat Perso TPSY

Rehausse instantanément l'hydratation. Avec des perles ultrafines qui confèrent un éclat naturel. Non parfumé. 30 ml

615-965

cour. 33 \$

26 \$



Stick illuminateur Baume d'éclat double fmg Colors of LOVE

Formule diaphane avec extraits de grenade et de mangue, beurre de karité, vitamines E et C, et huile d'avocat. Doux fini nacré. Sans parabènes, phtalates, ni parfum. 8 g **924-573**

cour. 30 \$

24,99 \$



teinte luxueuse pour
toute carnation

En vedette: fond de teint 24 heures en Strudel.



Correcteur crémeux fmg Cashmere
Formule durable qui aide à camoufler les cernes et à égaliser le teint. Avec acide hyaluronique et collagène. Couvrance totale. Fini mat. Sans parabènes, phtalates, talc, ni parfum. 6 g cour. 23 \$
17,99 \$

- | | | | | |
|------------------------------|---------------------------|----------------------------|--------------------------------|---------------------------|
| | | | | |
| Atténué
Neutre
359-028 | Clair
Froid
359-396 | Moyen
Neutre
359-434 | Hâle Moyen
Chaud
359-640 | Hâle
Neutre
359-931 |



Correcteur 24 heures fmg Cashmere*
Jusqu'à 24 heures de tenue confortable et respirante. Couvrance totale. Doux fini mat diffus. Aide à camoufler les cernes et les imperfections. Avec extraits végétaux antioxydants. Formule aquarésistante sans parabènes, phtalates, ni sulfates. 6 ml cour. 31 \$
23,99 \$

- | | | | |
|-------------------------------|------------------------------------|-------------------------------------|-------------------------------|
| | | | |
| Sucre
(W)
252-886 | Mochi
(N)
252-924 | Gâteau au
fromage (C)
252-962 | Macaron
(N)
253-060 |
| | | | |
| Tartelette
(WO)
115-012 | Caramel Écossais
(W)
115-156 | Gaufre
(W)
115-869 | Petit Pain
(WO)
116-650 |
| | | | |
| | | | Toffee
(W)
123-662 |

Fond de teint 24 heures fmg Cashmere*
Jusqu'à 24 heures de tenue confortable et respirante. Couvrance totale et flexible. Doux fini mat diffus. Aide à voiler l'aspect des pores et des ridules, procurant une carnation d'apparence lisse. Avec extraits végétaux antioxydants. Formule aquarésistante sans parabènes, phtalates, ni sulfates. 30 ml cour. 45 \$
34,99 \$

- | | | | | | |
|----------------------------------|--------------------------------|-----------------------------|--------------------------------|--------------------------------------|----------------------------|
| | | | | | |
| Cannoli
(W)
017-347 | Nougat
(W)
126-107 | Meringue
(W)
017-500 | Gâteau Sablé
(C)
018-970 | Crème au
beurre (N)
019-134 | Guimauve
(N)
131-849 |
| | | | | | |
| Crème Anglaise
(N)
019-172 | Strudel
(C)
019-225 | Macadamia
(W)
019-450 | Cappuccino
(N)
136-893 | Tiramisu
(W)
490-620 | |
| | | | | | |
| Soufflé
(N)
139-730 | Pain d'épice
(C)
142-311 | Amaretto
(N)
146-188 | Café Latte
(W)
147-480 | Carré au
chocolat (WO)
147-461 | |
| | | | | | |
| Noisette
(W)
147-495 | Cognac
(W)
147-681 | Pacane
(N)
149-699 | Java
(W)
149-722 | Truffe
(C)
150-263 | |



*Index des nuances: C = froid (cool); N = neutre; W = chaud (warm); et WO = olive chaud (warm olive).

maquillage
novateur



Base pour les paupières inférieures fmg Cashmere
Aide à atténuer l'aspect des cernes et des ridules. Avec caféine, extrait de thé vert et collagène végétalien. Sans parabènes, phtalates, ni parfum. 9 g **010-429**
cour. 35 \$
26,99 \$



Base pour ombre Multipeptides fmg Cashmere
Fixe l'ombre en place et en intensifie la couleur. Formule diaphane bénéfique pour la peau avec le mélange de peptides Matrixyl 3000, acide hyaluronique, collagène et panthénol. Sans parabènes ni talc. 9 g **906-385**
cour. 32 \$
25,99 \$



Base pour le visage Multipeptides fmg Cashmere
Avec des ingrédients revitalisants, elle aide à atténuer l'aspect de ridules et des pores. Formule en gel diaphane avec mélange de peptides Matrixyl 3000, acide hyaluronique, collagène et niacinamide. Sans parabènes, talc, ni parfum. 30 ml **739-284**
cour. 34 \$
27,99 \$



Bruine hybride pour le visage fmg GLOKOLOR
Hydrate et rafraîchit instantanément la peau. Avec extraits d'aloès, d'agave et d'algues. Sans parabènes ni sulfates. 80 ml **787-599**
cour. 35 \$
29 \$

Base hybride pour le visage fmg GLOKOLOR
Atténue l'apparence des imperfections. Avec extraits d'aloès, d'agave et d'algues. Sans parabènes ni sulfates. 30 ml **787-637**
cour. 35 \$
29 \$

Crayon-sérum pour les lèvres fmg GLOKOLOR
Rafraîchit et lisse les lèvres. Avec huiles de menthe poivrée et d'argan. Sans parabènes ni parfum. 1,8 g **787-508**
cour. 29 \$
23 \$



Poudre de finition fmg Match Dust

Diffuse la lumière, voile l'aspect des pores et chasse la luisance. Mélange ultrafin de quartz rose, de rubis et de tourmaline. Avec extrait de thé vert. Doux fini mat. Sans talc, huile, ni parabènes. 6 g cour. 24 \$

19,99 \$



Atténué-Clair
Translucide
594-720

Moyen-Basane
Translucide
594-768



Fond de teint sérum teinté fmg Match Filter

Hydrate instantanément, voile les imperfections et égalise le teint. Avec acide hyaluronique, vitamine E et un complexe de baies. Couvrance modulable. Fini mi-mat. Sans talc, parabènes, ni parfum. 9 g cour. 30 \$

22,99 \$



Atténué 932-491

Atténué Clair 932-620

Clair 932-640

Moyen Clair 932-654

Moyen Doux 932-783

Moyen 932-836

Moyen Basané 933-153

Hâle Basané 933-168

Basané 933-172



Poudre de finition fmg Match Set

Chasse la luisance, voile l'aspect des pores et des ridules, et fixe le maquillage. Infusée de minéraux. Fini mat. Sans talc, parabènes, ni parfum. 6,5 g 932-472

cour. 27 \$

20,99 \$



Perfecteur visage fmg Match Prime

Formule matifiante sans huile qui voile les imperfections et atténue l'aspect des pores et des ridules. Couvrance diaphane au fini mat. Sans parabènes. 30 ml 103-744 cour. 24 \$

18,99 \$



Hydratant teinté Éclat fmg Match Tint

Illumine le teint, rehausse l'hydratation et voile les imperfections. Avec huiles de graines de fruit de la passion, de chia et de tournesol, et avec vitamines E et B5. Couvrance modulable. Fini radieux. Sans parabènes. 30 ml cour. 20 \$

15,99 \$



Atténué 368-234

Atténué Clair 368-249

Clair 368-253

Moyen Clair 368-344

Moyen Doux 368-382

Moyen 368-397

Moyen Basané 368-416

Hâle Basané 368-420

Basané 368-454

Correcteur en stick fmg Match Wand
Neutralise, égalise, illumine et corrige la couleur. Formule durable avec beurre de karité et vitamine E. Sans parabènes, phtalates, ni sulfates. 6 g cour. 26 \$

19,99 \$



Pistache: neutralise les rougeurs 726-770

Sorbet: atténue les cernes et les taches 726-790

Gelato: illumine le teint terne 726-785

match
des
étoiles

Quartz Enfumé

Citrine Rosée

Saphir Dérabé

cristaux métalliques

ÉDITION LIMITÉE
Vernis à ongles laqué fmg Glimmer Matte-Ilic Crystals
 Laque novatrice qui combine couleur ardente et fini mat de cristal. Formule durable qui sèche rapidement et protège contre l'écaillage. Sans parabènes, toluène, formaldéhyde, ni camphre. 12 ml cour. 17 \$

11,99 \$

Rose Citrine 256-164
 Stolen Sapphire 256-092
 Smoky Quartz 256-107



En vedette: le vernis à ongles laqué fmg Glimmer Matte-Ilic Crystals en Quartz Enfumé.

Base et laque protectrice fmg Glimmer
 Formule 2-en-1 qui prépare et protège les ongles. Fini lustré. Sans parabènes ni phtalates. 12 ml
018-161
 cour. 17 \$
12,99 \$

Stylo effaceur de vernis à ongles fmg Glimmer
 Pour une manu impec et peaufinée. Ne dessèche pas les ongles et les cuticules. Sans parabènes ni phtalates. 4 ml
704-443
 cour. 17 \$
12,99 \$

Vernis à ongles laqué fmg Glimmer
 Formule fortifiante et durable qui ne s'écaille pas. Texture coussinée de gel. Sans parabènes ni phtalates. 12 ml cour. 17 \$
12,99 \$

SATINÉ Prune Galaxie Perdue 598-911	SATINÉ Bordeaux Trou Noir 018-286	SATINÉ Rouge Supernova 018-267	SATINÉ Baie Ciel Nocturne 602-658	SATINÉ Mauve Haute Magnitude 018-840
SATINÉ Fauve Lunaire 602-753	SATINÉ Comète Branchée 602-830	SATINÉ Pleine Lune Timide 018-730	MÉTALLIQUE Rosé Météorite 019-369	MÉTALLIQUE Galaxie Dorée 019-354



Pinceau fard et contour fmg

Un bout biseauté, l'autre de forme ovale. 18 cm de long. Soies synthétiques. 933-259 cour. 32 \$
24,99 \$

à tout art
son
pinceau



Nettoyant à pinceaux fmg Express Makeup
Élimine facilement saleté, huile et maquillage. Avec extraits d'aloès et de thé vert. Sans alcool ni sulfates. 30 ml 141-368 cour. 20 \$
15,99 \$



Éponge Teint Impec fmg
Base ronde pour appliquer le fond de teint et côté plat pour définir et rehausser les contours. 6 cm de long x 4 cm de large. 100 % polyuréthane sans latex. 140-160 cour. 14 \$
10,99 \$



Pinceau Kabuki fmg
Douces soies biseautées pour poudre libre ou pressée. Rétractable, avec couvercle. 10 cm de long x 3 cm de diamètre. Soies synthétiques. 732-370 cour. 28 \$
20,99 \$



Pinceau estompeur à ombre fmg
Un bout arrondi et un bout aplati. 15 cm de long. Soies synthétiques. 933-320 cour. 22 \$
16,99 \$



Pinceau estompeur pour le teint fmg
Un gros bout arrondi et un bout pour correcteur. 17 cm de long. Soies synthétiques. 933-210 cour. 33 \$
25,99 \$



Pinceau précision pour les yeux fmg
Un bout en pointe crayon et un bout biseauté pour ligneur. 13 cm de long. Soies synthétiques. 933-187 cour. 22 \$
16,99 \$



effacez
la journée

**Linge démaquillant
Peau Nette fmg**
Double face. Réutilisable
et pratique en voyage.
100 % polyester. 25 x 25 cm.
Laver et sécher à la machine.
230-176
cour. 20 \$
15,99 \$



**Pince à épiler Accessoires
de beauté quotidiens fmg**
Rehaussez votre rituel beauté avec une pince
à pointes biseautées. Inox. 9 cm de long.
747-020 cour. 6 \$
4,99 \$



Lingettes démaquillantes fmg
Avec vitamine E et extraits d'aloès, de camomille,
de concombre, de racine de guimauve et d'avoine.
Paquet refermable de 24 lingettes. Sans parabènes,
gluten, sulfates, phtalates, ni parfum.
333-867 cour. 14 \$
10,99 \$



Bille matifiante fmg
Pierre volcanique réutilisable. Tourne à 360°
pour absorber l'huile et le gras sans nuire au
maquillage. 8 cm de long x 3 cm de large. Tube
en plastique avec couvercle. 508-294 cour. 26 \$
19,99 \$



Organitout pour coiffeuse fmg
Quatre compartiments avec deux séparateurs
amovibles, trois poches extérieures et élastiques
croisés. Pliable. 24 cm de long x 15 cm de large x
13 cm de haut. Polyester. 022-816 cour. 43 \$
33,99 \$



**Démaquillant lèvres et yeux
pour maquillage hydrofuge fmg**
Formule biphasé à base d'huile
et d'eau. Avec éther, silicone et
extraits de plantes. Sans huile
minérale, goudron, talc,
ni parabènes. 110 ml 352-243
cour. 17 \$
11,99 \$



Vapo fixateur et de finition fmg
Aide à fixer le maquillage.
Formule non grasse et non
collante. Sans parabènes,
sulfates, phtalates, ni silicones.
50 ml 416-707
cour. 21 \$
13,99 \$



**Lotion démaquillante
hydratante pour les yeux fmg**
Nettoie, rafraîchit et
hydrate tout en enlevant
le maquillage. Sans parabènes,
sulfates, ni phtalates. 75 ml
543-272 cour. 12 \$
7,99 \$

FRAGRANCE

Des eaux de parfum séduisantes
aux eaux de Cologne fougueuses,
des notes fraîches et florales
à boisées, chaque fragrance
de notre collection vous permet
de vous exprimer.

Cologne Dreamlife
GRATUITE
AVEC TOUT ACHAT DE FRAGRANCE
DE 45 \$, PAGES 110-131.
VALEUR: 26 \$.
QUANTITÉS LIMITÉES.
Vendue séparément à la page 111.



libérez votre esprit



verdure florale

Eau de toilette à vaporiser Free O₂
Thé à la pêche blanche, chèvrefeuille et musc.
50 ml 265-658
cour. 26 \$
20,99 \$



florale douce
Cologne à vaporiser Timeless Avon Classics Collection
Cardamome, jasmin et patchouli.
50 ml 037-930
cour. 26 \$
20,99 \$



boisée florale
Cologne à vaporiser Night Magic Avon Classics Collection
Néroli, jasmin et musc.
50 ml 168-682
cour. 26 \$
20,99 \$



florale douce
Cologne à vaporiser Sweet Honesty Avon Classics Collection
Muguet, rose et bois de cèdre.
50 ml 901-861
cour. 26 \$
20,99 \$



florale douce
Cologne à vaporiser Dreamlife Avon Classics Collection
Fleur de mimosa, rose et ambre.
50 ml 236-227
cour. 26 \$
20,99 \$



florale douce
Cologne à vaporiser Odyssey Avon Classics Collection
Tubéreuse, ylang-ylang et mousse de chêne.
50 ml 900-391
cour. 26 \$
20,99 \$



florale ambrée
Cologne à vaporiser Candid Avon Classics Collection
Bergamote, tubéreuse et patchouli.
50 ml 038-295
cour. 26 \$
20,99 \$



florale douce
Cologne à vaporiser Topaze Avon Classics Collection
Jasmin, rose et musc diaphane.
50 ml 735-217
cour. 26 \$
20,99 \$

une aventure
empreinte
d'exotisme



florale ambrée
Eau de parfum
Far Away
Freesia, jasmin
et ambre. 50 ml
685-712
cour. 35 \$
27,99 \$



ÉDITION LIMITÉE
florale fruitée

Eau de parfum Far Away Escape
Poire d'Anjou, fleur de gardénia et
bois de cachemire. 50 ml
473-993
cour. 35 \$
27,99 \$



florale fruitée
Eau de parfum Far Away Ball
Pamplemousse, tubéreuse salée
et ambre. 50 ml 451-389
cour. 35 \$
27,99 \$



florale fruitée
Eau de parfum
Far Away Infinity
Bergamote, jasmin sambac
et bois de santal. 50 ml 318-481
cour. 35 \$
27,99 \$



florale ambrée
Eau de parfum Far Away Gold
Ylang-ylang, jasmin et vanille.
50 ml 685-727
cour. 35 \$
27,99 \$

sereine. divine.
élégante.



verdure florale
Eau de parfum Haiku
Yuzu, muguet et
bois blonds. 50 ml
601-030
cour. 35 \$
27,99 \$



verdure florale
Eau de parfum Haiku Kyoto Flower
Feuille de violette, pivoine blanche et
musc coton. 50 ml 144-352
cour. 35 \$
27,99 \$



verdure florale
Eau de parfum Haiku Reflection
Accord aqueux, fleur d'acacia
et bois ambré. 50 ml 617-657
cour. 35 \$
27,99 \$

DE RETOUR
À LA DEMANDE
GÉNÉRALE!

florale boisée
**Eau de parfum
Haiku Sunrise**
Eau de noix de coco,
rhubarbe et bois de
cèdre. 50 ml
091-500
cour. 35 \$
27,99 \$



luxes lumineux



florale douce
Eau de parfum Rare Pearls
 Magnolia, poivre blanc
 et bois de rose.
 50 ml 761-615
 cour. 35 \$
27,99 \$



florale fruitée
Eau de parfum Rare Amethyst
 Prune, violette et bois de santal.
 50 ml 933-062
 cour. 35 \$
27,99 \$



florale ambrée
Eau de parfum Rare Gold
 Zeste de mandarine, ylang-ylang
 et ambre. 50 ml 933-115
 cour. 35 \$
27,99 \$

attisez vos désirs



florale ambrée
Eau de toilette Imari
Bergamote, jasmin et ambre.
50 ml 871-496 cour. 35 \$
27,99 \$



florale ambrée
Eau de toilette Imari Seduction
Baie sauvage, orchidée pourpre et
patchouli. 50 ml 452-897 cour. 35 \$
27,99 \$



FRAGRANCE



florale boisée
Eau de parfum Imari Amor
Cassis, iris et musc.
50 ml 762-573 cour. 35 \$
27,99 \$

essentiels superposables

Bruine
cheveux
et corps
Rare Pearls
96 ml
572-851
cour. 26 \$
20,99 \$



Crème pour
les mains
Rare Pearls
75 ml
364-827
cour. 10 \$
8,49 \$



Lotion pour
le corps
Rare Pearls
200 ml
082-915
cour. 17 \$
13,99 \$



Bruine cheveux et corps
Haiku
96 ml 572-574
cour. 26 \$
20,99 \$



Crème pour les mains
Haiku
75 ml 364-808
cour. 10 \$
8,49 \$



Crème pour
les mains
Far Away
75 ml
364-850
cour. 10 \$
8,49 \$



Bruine cheveux
et corps
Far Away
96 ml
572-536
cour. 26 \$
20,99 \$



Lotion pour
le corps Haiku
200 ml 447-820
cour. 17 \$
13,99 \$



Nettoyant
et exfoliant
pour le
corps Haiku
200 ml
143-208
cour. 19 \$
15,49 \$



Nettoyant
et exfoliant
pour le corps
Far Away
200 ml
143-360
cour. 19 \$
15,49 \$



Lotion pour
le corps
Far Away
200 ml
082-881
cour. 17 \$
13,99 \$



douceur parfumée

Baume de beauté
Formule hydratante qui adoucit et
parfume la peau. 150 ml cour. 10 \$
6,99 \$ ch.

Far Away 812-981
Candid 410-049
Night Magic Evening Musk 862-112
Odyssey 862-108
Timeless 019-870
Sweet Honesty 473-936
Imari 167-284
Haiku 473-921





florale douce

Eau de parfum
LYRD Honeysuckle Blossom
 Fleur de pommier, nectar
 de chèvrefeuille et
 orchidée vanille. 50 ml
 616-282 cour. 41 \$
34 \$



boisée florale

Eau de parfum **LYRD Oud Rose**
 Safran, rose et patchouli.
 50 ml 954-412
 cour. 59 \$
42 \$

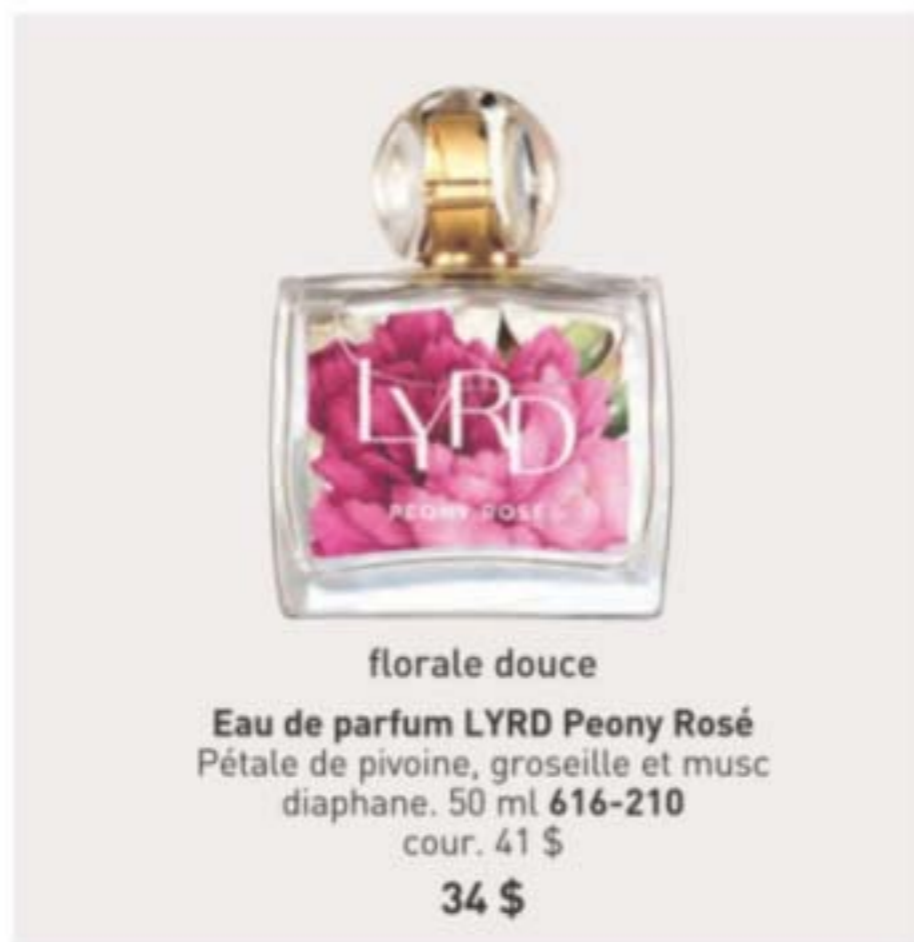

florale douce

Eau de parfum **LYRD Peony Rosé**
 Pétale de pivoine, groseille et musc
 diaphane. 50 ml 616-210
 cour. 41 \$
34 \$

bruine parfumée

Une essence aérienne de votre fragrance préférée pour vaporiser sur les cheveux et ailleurs! Idéale pour un p'tit jet de fraîcheur quotidien.

FRAGRANCE



NOUVEAU

Bruine cheveux et corps LYRD

Caressez vos cheveux de microrevitalisants ultralégers qui n'alourdissent pas. Formule aérienne qui vous enveloppe d'un doux cocon parfumé et qui procure aux cheveux un lustre subtil. 96 ml
Pivoine Rosé 167-212
Bouquet de chèvrefeuille 167-231
 cour. 26 \$
20,99 \$ ch.

parfums saisonniers

ÉDITION LIMITÉE

◆ Bougie LYRD

Procure jusqu'à 30 heures de combustion. 198,4 g. 8 cm de diamètre x 9 cm de haut. Pot en verre, rondelle antipoussière en papier, cire de soja. cour. 34 \$

26,99 \$ ch.

Tourbillon Mochi Coco

Dégustez le parfum d'un dessert givré aux notes de matcha, de lait de coco et de crème glacée à la vanille.

818-501



Zeste Acidulé

Savourez le parfum d'un cocktail glacé aux notes de pamplemousse salé, d'orange et d'abricot.

818-459



Régal Choco-guimauve!

Rassemblez-vous autour d'un feu de camp parfumé aux notes de biscuit, de chocolat et de guimauve grillée.

819-163

Ces bougies ne sont pas conçues pour réchauffer ou cuire des aliments. Ne jamais laisser brûler une bougie sans surveillance. Garder hors de la portée des enfants et des animaux.



florale fruitée

Eau de parfum Live Out Loud

Fraise, mimosa et vanille.
50 ml **142-000** cour. 56 \$

42 \$



florale fruitée

Eau de parfum Live Out Loud #4U

Mandarine, fleur de pêcher et vanille.
50 ml **735-968** cour. 56 \$

42 \$



florale douce

Eau de parfum Today

Fleurs de magnolia, pétales d'hibiscus
et musc soyeux. 50 ml **325-920** cour. 51 \$

42 \$



aromatique
Eau de toilette Black Suede
 Bergamote, cuir et mousse de chêne.
 100 ml 908-703 cour. 31 \$
25,49 \$



fougue
 passionnée

aromatique
Cologne Wild Country
 Lavande, graine de coriandre
 et bois de santal. 88 ml
 086-466
 cour. 31 \$
25,49 \$



Savon en pain Black Suede
 90 g
 495-565
 cour. 9 \$
5,99 \$



**Nettoyant cheveux
 et corps Black Suede**
 150 ml
 230-200
 cour. 12 \$
8,49 \$



**Après-rasage en flacon
 Wild Country**
 118 ml 366-432
 cour. 23 \$
18,49 \$



**Nettoyant cheveux et corps
 Wild Country**
 150 ml 215-188
 cour. 12 \$
8,49 \$



**Savon en pain
 Wild Country**
 90 g 495-570
 cour. 9 \$
5,99 \$

un équilibre
parfait de
confiance et
de force



fougère boisée
Eau de toilette
Studio 1886 Gentleman
Géranium, poivre noir et bois de cèdre.
50 ml 708-750
cour. 70 \$
54,99 \$

Lotion après-rasage
Studio 1886 Gentleman
200 ml
708-927
cour. 31 \$
25,49 \$



aromatique
Cologne Perceive
Agrumes, sauge et
bois de cèdre.
100 ml 194-550
cour. 40 \$
32,49 \$



fougère boisée
Eau de toilette Mesmerize Black
Poivre, muscade et fève tonka.
100 ml 305-667
cour. 40 \$
32,49 \$



aromatique
Cologne Mesmerize
Bergamote, cardamome et ambre.
100 ml 871-458
cour. 40 \$
32,49 \$

DUO CANDID

florale ambrée

Eau de cologne à vaporiser
Bergamote, tubéreuse et patchouli.
50 ml**Baume de beauté**
150 ml**LES 2 PIÈCES****18,99 \$****VALEUR: 36 \$**

727-045

**DUO ODYSSEY**

florale douce

Eau de cologne à vaporiser
Tubéreuse, ylang-ylang
et mousse de chêne. 50 ml**Baume de beauté**
150 ml**LES 2 PIÈCES****18,99 \$****VALEUR: 36 \$**

727-375

**TRIO CHEVEUX ET
CORPS FAR AWAY**

florale ambrée

Eau de parfum
Freesia, jasmin
et ambre. 50 ml**Lotion pour le corps**
200 ml**Crème pour les mains**
75 ml**LES 3 PIÈCES****34,99 \$****VALEUR: 62 \$**

727-011

**TRIO IMARI**

florale ambrée

Eau de toilette
Bergamote, jasmin et ambre.
50 ml**Désodorisant
antisudorifique à bille**
75 ml**Baume de beauté**
150 ml**LES 3 PIÈCES****27,99 \$****VALEUR: 52 \$**

534-119



nuances vibrantes

Faites de l'effet avec de gros maillons d'aspect marbré et de l'émail coloré.



NOUVEAU

Collection Émail Électrique
Émail de couleur sur ton métallique.

Pendants d'oreilles
3 cm de long. À tige.
Blanc/ton or 061-087
Bleu/ton argent 061-235
Orange/ton or 061-106
cour. 25,99 \$
19,99 \$ ch. paire

Bague
cour. 19,99 \$
14,99 \$ ch.



Blanc/ton or
6 061-288
8 062-671
10 062-777

Bleu/ton argent
6 061-240
8 062-944
10 064-818

Orange/ton or
6 061-254
8 062-600
10 062-629

NOUVEAU

Collection mode à maillons Luxe
Maillons ton or et en acrylique au fini marbré avec fermoir ton or.

Ensemble collier et boucles d'oreilles
Collier, 51 cm de long. Boucles d'oreilles à tige, 4 cm de long.
060-296
cour. 37,99 \$
29,99 \$ l'ens.

Bracelet
21 cm de long.
060-430
cour. 25,99 \$
19,99 \$

ensemble collier et boucles d'oreilles

NOUVEAU**Collection Antiquité Audacieuse**

Ton argent avec bordure à texture de billes.

Ensemble collier et boucles d'oreilles

Collier à relief en Y, 42 cm de long avec rallonge de 9 cm. Pendentif, 4 cm de long. Boucles d'oreilles à tige, 4 cm de long. **066-476** cour. 37,99 \$

29,99 \$ l'ens.

Bracelet superposé

Multirangs de cordon. 18 cm de long avec rallonge de 3 cm.

066-548 cour. 29,99 \$

22,99 \$

brillance percutante

De fabuleuses pièces ton argent au fini antique et aux détails gravés.

ensemble collier et boucles d'oreilles

méli-mélo

Des tons boisés chaleureux et des accents ton or s'agencent avec élégance.

**NOUVEAU****Collection Touche Boisée Dorée**

Ton or, billes ton neutre et boisées.

Collier

Deux rangs de chaînes ton or avec billes, 42 cm de long avec rallonge de 9 cm. **066-605** cour. 34,99 \$

25,99 \$

**Boucles d'oreilles**

À tige. 7 cm de long. **067-908** cour. 19,99 \$

\$14.99

Bracelet

Unitaille. **067-506** cour. 25,99 \$

\$19.99

bleu sublime

Osez le luxe d'une profusion
de billes au bleu intense.



**Collection
Harmonie Bleue**
Billes en acrylique
bleu, petites
perles en verre
et accents ton or.

Collier à billes
4 rangs de billes.
42 cm de long
avec rallonge
de 9 cm.
727-140
cour. 52,99 \$
40,99 \$

**Ensemble de
bracelets à billes**
4 bracelets
extensibles.
727-155
cour. 29,99 \$
22,99 \$ l'ens.



ensemble de
4 bracelets



**Bague à pierres
multiples**
Pierres en verre.
1 cm de large.
6 727-337
8 727-341
10 727-360
cour. 19,99 \$
14,99 \$



ensemble collier et
boucles d'oreilles

joliment agencé

Un mélange d'émail et de pierres
claires procure une belle brillance.



ensemble collier et
boucles d'oreilles

**Ensemble collier et
boucles d'oreilles
Cristal Accent Émail**
Émail de couleur avec
pierres claires en accents.
Chaîne, 42 cm de long avec
rallonge de 9 cm.

Pendentif ton ivoire,
5 cm de long; pendentif
ton turquoise, 4 cm de
long. Pendants d'oreilles
ton ivoire, 4 cm de long;
dormeuses ton turquoise,
0,5 cm de long; à tige.

Ton ivoire/ton or **815-646**
Ton turquoise/ton argent **817-691**
cour. 29,99 \$

22,99 \$ ch. ens.

ensemble collier et
boucles d'oreilles



**Collection
Élégante Dentelle**
Pièces filigranées ton
or en forme de poire
ornées de pierres en
verre rose clair.

Collier superposé
À 3 rangs. 42 cm de long
avec rallonge de 9 cm.
Pendentif, 4 cm de long.
728-716
cour. 29,99 \$
\$22,99

Pendants d'oreilles
6 cm de long. À tige.
728-792
cour. \$19,99
14,99 \$

Bracelet extensible
3 cm de large. Flexible
et unitaille.
728-788
cour. 25,99 \$
19,99 \$

fin filigrane

Style d'inspiration vintage
au charme ajouré.



Ton or **727-762**

Ton argent **728-170**

Collection Chic
Offerte en ton or et en ton argent.

Collier à chaînes mixtes superposées Chic
3 rangs de chaînes. 42 cm de long avec rallonge de 9 cm. cour. 29,99 \$
22,99 \$ ch.



Ton or **727-466**

Ton argent **727-504**

Bracelet-manchette Chic Métal
3 cm de large. Unitaille. cour. 25,99 \$
19,99 \$ ch.

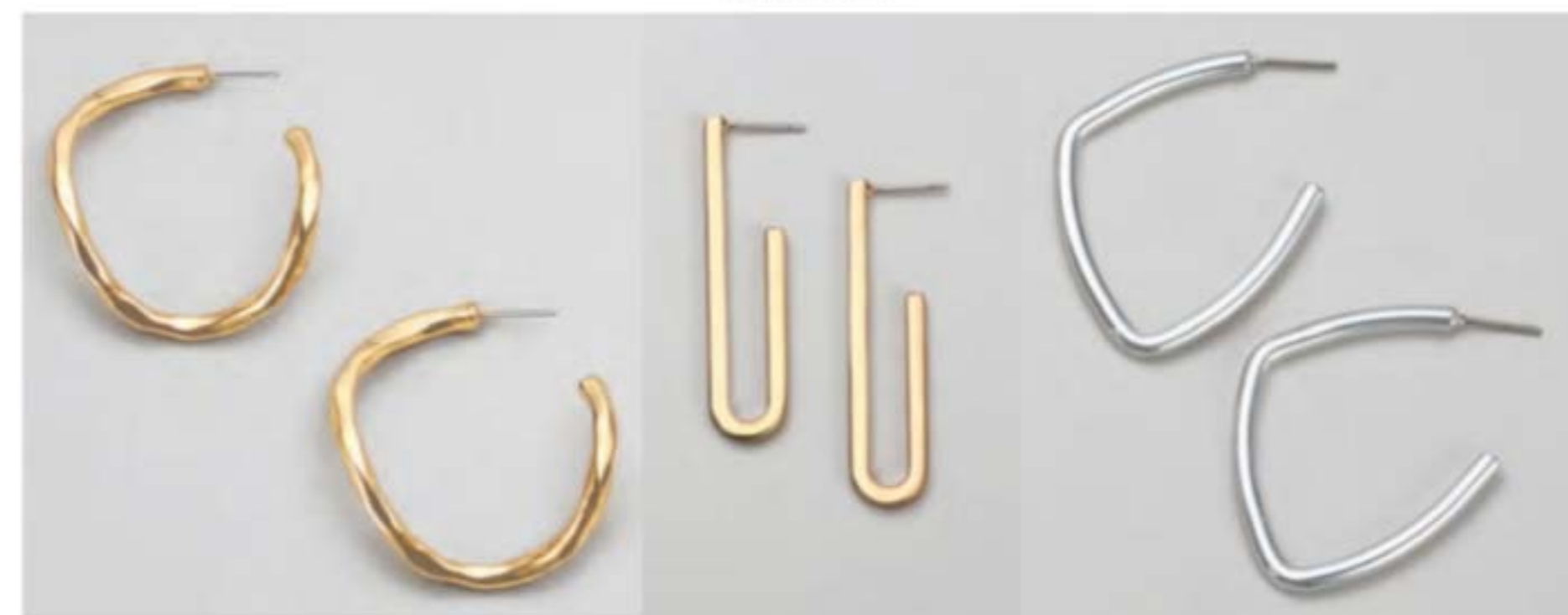

**Arceaux d'oreilles ton or
Douce Ondulation**
4 cm de long. À tige.
727-409
cour. 19,99 \$
14,99 \$

**Arceaux d'oreilles ton or
Trombone**
4 cm de long. À tige.
727-380
cour. 19,99 \$
14,99 \$

**Arceaux d'oreilles ton argent
Forme Angulaire**
4 cm de long. À tige.
727-394
cour. 19,99 \$
14,99 \$

briller et scintiller

Rehaussez toute tenue avec des symboles chatoyants tombés du ciel nocturne.



collier à 3 rangs

Collier-pendentif superposé Pièce Étoilée
Ton or avec accents perlés. Rang le plus long, 51 cm de long avec rallonge de 9 cm. Rang le plus court, 41 cm de long. **168-754**
cour. 25,99 \$
19,99 \$

Boucles d'oreilles étoile et lune Pavé Étincelant
Une étoile et une lune. Ton or avec pavé de pierres en verre. À tige. 1 cm de long. **168-587**
cour. 14,99 \$
11,99 \$

Ensemble de bagues soleil et lune Pavé Étincelant
Une ton or et une ton argent avec pierres en verre clair et bleu en accents. **6 168-591**
8 168-606
10 168-735
cour. 19,99 \$
14,99 \$ l'ens.



Montre marine Ciel Étoilé
Bracelet en similipeau de croco, 23 cm de long. Boîtier ton argent avec cadran céleste, 38 mm de diamètre. Mouvement à quartz. Étanche à 3 ATM. **168-572**
cour. 70,99 \$
55,99 \$



ensemble de 2 bagues

Collier-pendentif sérénité Univers Stellaire
Ton or et pierre noire. Chaîne, 42 cm de long avec rallonge de 9 cm. Pendentif, 3 cm de long. **168-830**
cour. 25,99 \$
19,99 \$

Collier-pendentif Lueur Stellaire
Ton or et pierre en nacre. Chaîne, 42 cm de long avec rallonge de 9 cm. Pendentif, 3 cm de long. **168-740**
cour. 25,99 \$
19,99 \$

Collier-pendentif clair de lune Univers Stellaire
Ton argent et pierre en nacre. Chaîne, 42 cm de long avec rallonge de 9 cm. Pendentif, 3 cm de long. **168-850**
cour. 25,99 \$
19,99 \$



ensemble de 6 paires de boucles d'oreilles



Assortiment de boucles d'oreilles Univers Stellaire
6 paires en ton or et en ton argent. Dormeuses, 1 cm de long. Anneaux, 4 cm de long. À tige. **168-807**
cour. 29,99 \$
22,99 \$ l'ens.

charme céleste

Des symboles au charme cosmique qui expriment les mystères de l'univers.



Bracelet ton or Coquettes Breloques
Billes perlesques en accents. 19 cm de long. Fermoir à bâtonnet. **168-788**
cour. 25,99 \$
19,99 \$

floraison opulente

Un bouquet fabuleux aux riches nuances de bleu.

ensemble collier et boucles d'oreilles

Collection Bouquet Bleu
Ton argent avec pierres claires et en tons de bleu sur motif de fleur.

Ensemble collier et boucles d'oreilles
Collier, 46 cm de long avec rallonge de 9 cm. Boucles d'oreilles à tige, 4 cm de long. 169-090 cour. 49,99 \$
39,99 \$ l'ens.

Bague extensible
Unitaille. 169-105 cour. 19,99 \$
14,99 \$



Ensemble trois pièces Splendeur Rayonnante
Ton argent et pierres en cristal de verre. Collier, 42 cm de long avec rallonge de 9 cm; pendentif, 3 cm de long. Boucles d'oreilles à tige, 3 cm de long. Commandez l'ensemble selon la grandeur de la bague.
6 168-936
8 168-989
10 168-993
cour. 34,99 \$
25,99 \$ l'ens.

ensemble collier, boucles d'oreilles et bague

Bracelet flexible Splendeur Rayonnante
Ton argent et pierres en cristal de verre. Unitaille. 169-029 cour. 25,99 \$
19,99 \$

luxe et splendeur

Rayonnez avec des bijoux aux facettes scintillantes.

chic classique

Votre look sera chic et poli grâce à des tenues en noir et blanc et aux motifs graphiques faciles à agencer qui n'ont rien de banals. De plus, avec des hauts et des robes aux styles tendance et aux couleurs captivantes, vous serez prête à partir en beauté en toute occasion!



CHAÎNE EN ACCENT sur la tige



BOUTONS EN ACCENTS sur les épaules

TOUT NOUVEAU

❖ **Haut imprimé avec boutons en accents**
Motif quadrillé. Encolure ronde et manches courtes. Polyester, spandex.
Longueur au centre du dos: 56 cm (M); 64 cm (1T). Laver à la machine, suspendre pour sécher.
cour. 59,99 \$
44,99 \$

TP(0-2) 050-519
P(4-6) 050-523
M(8-10) 050-595
G(12-14) 050-600
TG(16) 051-075
1T(18W-20W) 051-701
2T(22W-24W) 051-716
3T(26W-28W) 051-720

❖ **Espadrilles avec chaîne Tout-aller**
Noires. Style flâneur à enfiler. Matières synthétiques.
6 072-846 9 086-523
7 072-884 10 086-538
8 073-087 11 086-629
cour. 59,99 \$
44,99 \$

❖ **Jupe maxi nouée à la taille**
Noire. Taille élastique. Polyester, spandex. 95 cm de long de la fourche à l'ourlet (toutes tailles). Laver et sécher à la machine.
cour. 59,99 \$
44,99 \$

TP(0-2) 051-740
P(4-6) 054-347
M(8-10) 055-305
G(12-14) 056-120
TG(16) 057-054
1T(18W-20W) 057-069
2T(22W-24W) 057-107
3T(26W-28W) 057-111

les pois ont la cote



DÉTAILS
RUCHÉS ET
PLISSÉS
et
mancherons

❖ **Haut ruché à pois**

Encolure ronde
et mancherons.
100 % rayonne.
Longueur au centre
du dos: 67 cm (M);
73 cm (1T).

Laver à la machine,
sécher à plat.

TP(0-2) 717-545

P(4-6) 717-617

M(8-10) 717-621

G(12-14) 720-203

TG(16) 721-601

1T(18W-20W) 725-736

2T(22W-24W) 725-850

3T(26W-28W) 725-865

cour. 70,99 \$

55,99 \$

❖ **Pantalon texturé
à enfiler**

Noir. Coupe classique
à jambe droite et
taille élastique.

Polyester, spandex.

Entrejambe: 72 cm
(toutes tailles). Laver à la
machine, sécher à plat.

TP(0-2) 167-538

P(4-6) 167-542

M(8-10) 167-557

G(12-14) 167-561

TG(16) 167-576

1T(18W-20W) 167-595

2T(22W-24W) 167-648

3T(26W-28W) 167-652

cour. 59,99 \$

44,99 \$

COUPE
CLASSIQUE
à jambe droite

Les chaussures seront
offertes à la campagne 19.

motif
floral

COL ET
patte de
boutonnage

OURLET
ASYMÉTRIQUE
à fentes
latérales



NOUVEAU

❖ **Chemise asymétrique imprimée**

Motif floral. Coupe ample avec col, patte de
boutonnage et fentes latérales à l'ourlet.

100 % polyester. Longueur au centre du dos:
74 cm (M); 80 cm (1T). Laver et sécher à la machine.
cour. 71,99 \$

56,99 \$

TP(0-2) 086-633

P(4-6) 086-648

M(8-10) 086-652

G(12-14) 086-667

TG(16) 086-671

1T(18W-20W) 086-686

2T(22W-24W) 086-690

3T(26W-28W) 086-710

tenue
colorée

ENCOCHE
à l'encolure
et devant
boutonné

❖ Robe tout-aller
Effet Froissé

Magenta. Boutonnée
sur le devant, encolure
à encoche, manches
courtes et poches avant.
100 % coton. Longueur
au centre du dos:
91 cm (M); 98 cm (1T).
Laver à la machine,
suspendre pour sécher.
TP(0-2) 725-870
P(4-6) 725-903
M(8-10) 726-020
G(12-14) 726-948
TG(16) 726-952
1T(18W-20W) 726-967
2T(22W-24W) 727-117
3T(26W-28W) 727-121
cour. 74,99 \$

59,99 \$

TEXTURE
légèrement
froissée

POCHES
avant

... et
légère!

MOTIF AJOURÉ
sur les
épaules et
les manches

PLI AU CENTRE
AVANT
pour définition
et mouvement

NOUVEAU

❖ Chandail léger Accents Ajourés

Pourpre. Encolure en V. Polyester,
spandex. Longueur au centre du dos:
66 cm (M); 72 cm (1T). Laver à la machine,
suspendre pour sécher.
cour. 67,99 \$

52,99 \$

TP(0-2) 057-221
P(4-6) 057-260
M(8-10) 057-494
G(12-14) 057-604
TG(16) 060-243
1T(18W-20W) 060-258
2T(22W-24W) 060-262
3T(26W-28W) 060-281

top tendance

Un sac au style matelassé à la fois joli et pratique est indispensable pour une garde-robe à la fine pointe de la mode cette saison.

BANDOULIÈRE RÉGLABLE pour porter croisé ou sur l'épaule

FERMÉ À ZIP sur le dessus et poche avant zippée

TEXTURE matelassée à losanges

❖ **Sac porté croisé matelassé**

Marine. Fermé à zip sur le dessus et poche avant zippée. Comprend un poche à l'intérieur et une bandoulière réglable. Matières synthétiques. 23 cm de long x 23 cm de large x 4 cm de profond. Bandoulière de 64 cm de long. **727-136** cour. 59,99 \$

44,99 \$



BORDURE PAILLETÉE à l'encolure et aux manches



PAQUET DE 2

❖ **Paquet de deux t-shirts Accents Pailletés**

Un marine et un noir. Encolure en V et manches courtes. Rayonne, spandex. Longueur au centre du dos: 60 cm (M); 64 cm (1T). Laver à la machine, sécher à plat. cour. 67,99 \$

52,99 \$ le paquet

TP(0-2) **817-730**
 P(4-6) **821-337**
 M(8-10) **823-014**
 G(12-14) **823-287**
 TG(16) **823-291**
 1T(18W-20W) **823-325**
 2T(22W-24W) **823-401**
 3T(26W-28W) **823-416**

joli méli-mélo

◆ **Tunique à pan contrastant**
 Tricot au contraste de marine uni et de motif floral. Polyester, spandex. Longueur au centre du dos: 73 cm (M) et 77 cm (1T). Laver et sécher à la machine.
 TP(0-2) 168-056
 P(4-6) 168-132
 M(8-10) 168-242
 G(12-14) 168-257
 TG(16) 168-300
 1T(18W-20W) 168-333
 2T(22W-24W) 168-462
 3T(26W-28W) 168-553
 cour. 74,99 \$
59,99 \$

MARINE UNI sur la portion du haut, encolure en V et manches longues

PAN FLORAL CONTRASTANT et fluide à l'ourlet



ENCOLURE RONDE et empiècement en dentelle

◆ **Haut avec empiècement en dentelle**
 Orange brûlé. Encolure ronde, corsage plissé et manches papillon. Viscose, spandex. Longueur au centre du dos: 64 cm (M) et 71 cm (1T). Laver à la machine, sécher à plat.
 TP(0-2) 167-322
 P(4-6) 167-360
 M(8-10) 167-428
 G(12-14) 167-470
 TG(16) 167-485
 1T(18W-20W) 167-490
 2T(22W-24W) 167-519
 3T(26W-28W) 167-523
 cour. 70,99 \$
55,99 \$

LÉGER PLISSAGE sur le corsage et manches papillon



MANCHES courtes en maille

◆ **Haut avec accent en maille**
 Vert avocat. Encolure ronde, manches courtes en maille et ourlet asymétrique. Corps: viscose, spandex. Maille: polyester, spandex. Longueur au centre du dos: pour M, 69 cm (au plus court) et 77 cm (au plus long); pour 1T, 71 cm (au plus court) et 81 cm (au plus long). Laver à la machine, sécher à plat.
 TP(0-2) 167-705
 P(4-6) 167-762
 M(8-10) 167-800
 G(12-14) 167-820
 TG(16) 167-944
 1T(18W-20W) 167-959
 2T(22W-24W) 167-997
 3T(26W-28W) 168-003
 cour. 67,99 \$
52,99 \$

OURLET ASYMÉTRIQUE en maille

	BUSTE	TAILLE	HANCHES
TP 0/2	77 - 81	60 - 64	83 - 86
P 4/6	85 - 89	67 - 71	90 - 94
M 8/10	93 - 97	75 - 79	96 - 102
G 12/14	100 - 104	83 - 86	105 - 109
TG 16	109 - 112	90 - 93	113 - 116
1T 18W/20W	116 - 123	99 - 104	122 - 127
2T 22W/24W	126 - 133	109 - 114	132 - 137
3T 26W/28W	138 - 144	119 - 124	142 - 147

propreté éclatante



❖ **Nettoyant multiusage Homestar**
 Sans agent de blanchiment. Avec acide citrique, huile d'orange et bicarbonate de soude. Frais parfum d'agrumes. 500 ml **365-345**
 cour. 11,99 \$
9,99 \$



❖ **Dégraissant pour cuisine et hotte Homestar**
 Formule puissante qui élimine efficacement la graisse tenace. Ne pas utiliser à l'intérieur du four. 480 ml
918-150
 cour. 20,99 \$
17,99 \$



❖ **Nettoyant pour plancher Homestar**
 La buse permet une application précise et directe au plancher. Sèche rapidement sans laisser de stries. Convient aux planchers lamellés, et aux planchers scellés en bois dur et en pierre. Frais parfum de lavande. 750 ml **149-980**
 cour. 11,99 \$
10,99 \$



❖ **Nettoyant pour salle de bain Homestar**
 Élimine les résidus de savon, le calcaire et la saleté tenace. Frais parfum de pomme verte. 750 ml **092-635**
 cour. 12,99 \$
11,49 \$



❖ **Élimine-odeurs pour le réfrigérateur Homestar**
 Formule en gel antigâchis qui neutralise les odeurs. Dure jusqu'à 3 mois. 420 g **367-697**
 cour. 11,99 \$
10,99 \$



❖ **Nettoyant moussant pour cuvette de toilette Homestar**
 Nettoie les taches. Comprend 5 sachets, 60 g ch. **090-298**
 cour. 13,99 \$
10,99 \$

zone fraîche

❖ **Détergent en feuilles Fresh Fiji**
 Détergent à lessive en feuilles à dissolution rapide. Mélange de sept enzymes détachants. Boîte de 30 feuilles à usage unique, 23 x 20 cm. cour. 22,99 \$
Fraîche 184-203
16,99 \$

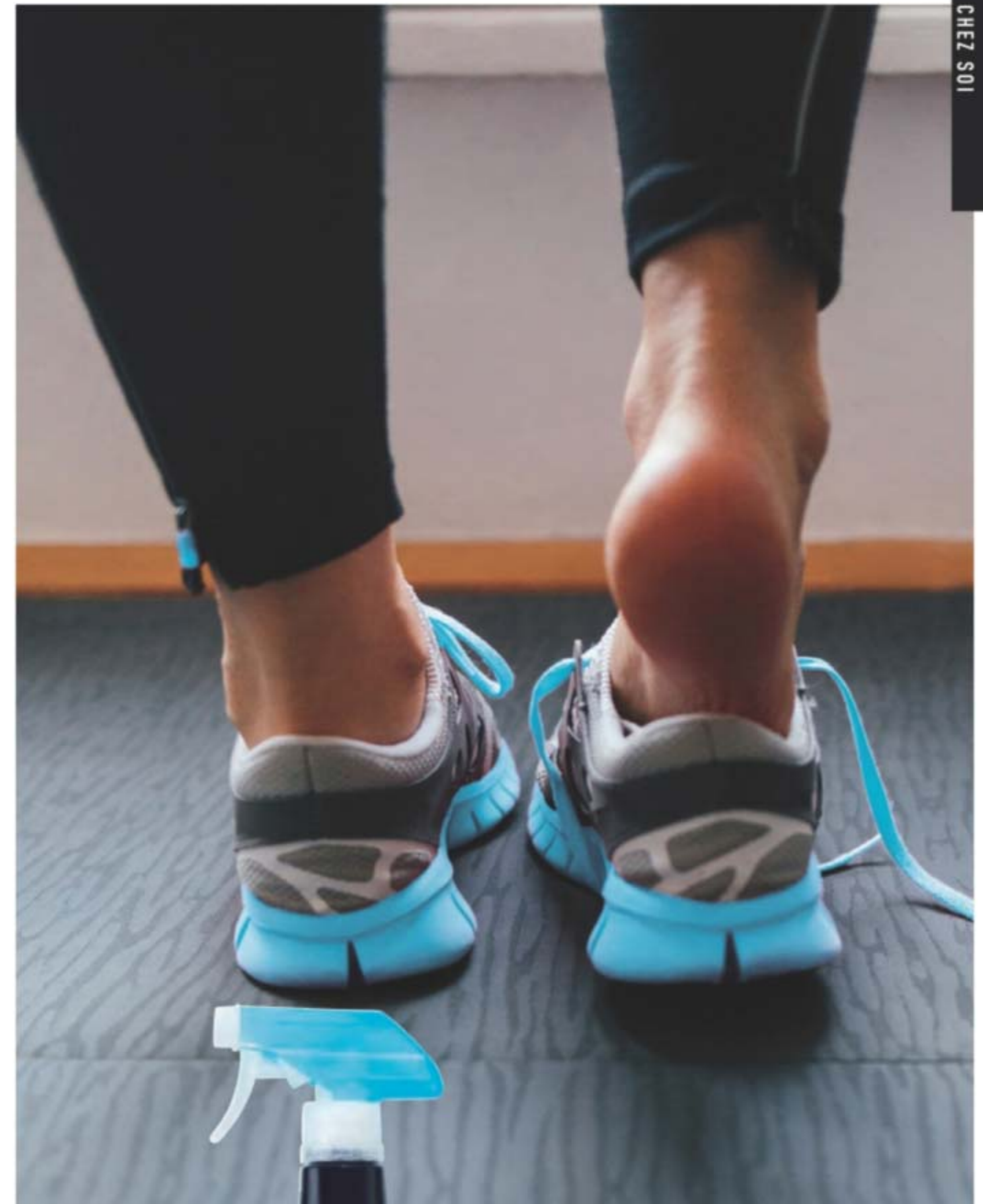

❖ **Désodorisant à chaussures Fresh Fiji**
 Élimine les odeurs tenaces au contact avec la puissance du bicarbonate de soude et de la plaquimine. Convient à tout type de chaussures. 300 ml 322-256
 cour. 11,99 \$
9,99 \$



doux soins
pour pitou



❖ **Après-shampooing pour chiens Sirius Groom**

Formule à rincer qui procure un pelage doux et lustré. Avec aloès, vitamine E et extrait d'avoine. Sans sulfates, colorants, ni silicones. 480 ml

Agréable senteur de baies 545-940
cour. 16,99 \$

14,99 \$



❖ **Bruine de toilette pour chiens Sirius Groom**
Adoucit et hydrate la peau et le pelage, procurant une fraîcheur instantanée. Idéale entre les lavages. Avec centella asiatica, romarin, avoine et provitamine B5. Parfum durable de poudre de bébé. Doux et efficace pour toute race de chien.

150 ml 758-794
cour. 14,99 \$

11,99 \$



❖ **Bruine démêlante pour chiens Sirius Groom**

Vapo sans rinçage qui démêle le pelage. Formule hydratante avec extrait de grains d'avoine et provitamine B5. Pour le pelage mouillé ou sec. Léger parfum de vanille. Doux et efficace pour toute race de chien.

150 ml 700-926
cour. 14,99 \$

11,99 \$



❖ **Shampooing pour chiens Sirius Groom**
Avec avoine anti-inflammatoire. Formule au pH équilibré. Ingrédients de source naturelle. 480 ml

Senteur de poudre de bébé 247-493
Agréable senteur de baies 247-436
cour. 16,99 \$

14,99 \$ ch.



❖ **Élimine-odeurs Sirius Groom**
Pour les tissus d'ameublement et les tapis. Avec riz et orge de source naturelle pour absorber et neutraliser les odeurs. Léger parfum de poudre de bébé. Pour tissus seulement, ne pas vaporiser sur les animaux.

400 ml 247-565
cour. 13,99 \$

10,99 \$

NE PAS VAPORISER SUR LES ANIMAUX



UNE AUBAINE WOW

❖ **ENS. DE 5 PIÈCES
SEULEMENT 52 \$**

VALEUR: 120 \$
916-234

Lingettes insectifuges

Skin So Soft Bug Guard Plus Icaridin

8 lingettes, 23 cm de long x 14 cm de large ch.

Insectifuge à vaporiser I

Skin So Soft Bug Guard Plus Icaridin

113 g

Huile en gel pour le corps Skin So Soft Original

Ne chasse pas les moustiques. 200 ml

Huile de bain Skin So Soft Comforting Shea

Ne chasse pas les moustiques. 500 ml

Fourre-tout isotherme Skin So Soft Bug Guard Plus

Sac hydrofuge avec poignées, bandoulière réglable et fermeture zippée. 100 % polyester; doublure 100 % PEVA. 16 cm de haut x 23 cm de large x 13 cm de profond. Poignées, 14 cm de long. Bandoulière, jusqu'à 58 cm de long.

BONJOUR L'ÉTÉ, BYE-BYE
BIBITTES. C'EST ENFIN LA SAISON
POUR JOUER DEHORS ET GRÂCE À
BUG GUARD, LES MOUSTIQUES NE
FERONT PAS LES TROUBLE-FÊTE.

Paquet de
8 lingettes



Profitez de prix réduits et d'offres spéciales avec un compte ou un(e) représentant(e) Avon.

CAMPAGNE 16, 2024

5500, ROUTE TRANSCANADIENNE
POINTE-CLAIRE (QUÉBEC)
H9R 1B6

1 800 265-2866

avon.ca



8 88761 70403 6

Paquet de 10 4714121



8 88761 70984 0

À l'unité 4722431

Brochure en vigueur jusqu'au _____



Consultez notre engagement à
avon.ca > Politiques > Politique en matière de bien-être animal

POLITIQUE DE RETOUR Si vous n'êtes pas satisfait(e) d'un achat, vous avez 45 jours pour demander un retour. Consultez la politique de retour Avon à avon.ca > Soutien > Politique de retour.