

AVON

CAMPAGNE 18

+ DES  
CADEAUX  
détails à l'intérieur

savoureusement suave.  
*simplement sublime.*





**gratuit**

avec tout achat de 65 \$ de fragrance  
des pages 2-25. Valeur: 26 \$.  
Quantités limitées.

Vapo voyage eau de parfum  
LYRD Orchidée Sensuelle  
10 ml 612-799 cour. 26 \$

**20,99 \$ si acheté séparément**

séduction de  
floraison irrésistible



**NOUVEAU**

ÉDITION LIMITÉE  
florale ambrée

Eau de parfum LYRD Orchidée Sensuelle  
50 ml 892-960 cour. 60 \$

**49 \$**

Tête: safran rose, framboise sauvage, élémi  
Cœur: jasmin sambac, orchidée rouge, cuir noir  
Fond: ambre radieux, fumée de papyrus, barbe à papa



**boisée florale**  
**Eau de parfum LYRD Oud Rose**  
 Safran, rose et patchouli.  
 50 ml 954-412  
 cour. 59 \$  
**MAINTENANT 30,99 \$**



**florale douce**  
**Eau de parfum LYRD Honeysuckle Blossom**  
 Fleur de pommier, nectar de chèvrefeuille et  
 orchidée vanille. 50 ml 616-282  
 cour. 41 \$  
**34 \$**



**florale douce**  
**Eau de parfum LYRD Peony Rosé**  
 Pétale de pivoine, groseille et musc  
 diaphane. 50 ml 616-210  
 cour. 41 \$  
**34 \$**

# bruine parfumée

Une essence aérienne de votre fragrance préférée pour vaporiser sur les cheveux et ailleurs! Idéale pour un p'tit jet de fraîcheur quotidien.

FRAGRANCE



**Bruine cheveux et corps LYRD**  
 Caressez vos cheveux de microrevitalisants ultralégers qui n'alourdissent pas. Formule aérienne qui vous enveloppe d'un doux cocon parfumé et qui procure aux cheveux un lustre subtil. 96 ml  
**Bouquet de chèvrefeuille 167-231**  
**Pivoine Rosé 167-212**  
 cour. 26 \$  
**20,99 \$ ch.**

# parfums saisonniers

## ÉDITION LIMITÉE

### ♦ Bougie LYRD

Procure jusqu'à 30 heures de combustion. 198,4 g. 8 cm de diamètre x 9 cm de haut. Pot en verre, cire de soja, cour. 34 \$

**26,99 \$ ch.**

### Tourbillon Mochi Coco

Dégustez le parfum d'un dessert givré aux notes de matcha, de lait de coco et de crème glacée à la vanille.

**818-501**



### Zeste Acidulé

Savourez le parfum d'un cocktail glacé aux notes de pamplemousse salé, d'orange et d'abricot.

**818-459**



### Régal Choco-guimauve!

Rassemblez-vous autour d'un feu de camp parfumé aux notes de biscuit, de chocolat et de guimauve grillée.

**819-163**

Ces bougies ne sont pas conçues pour réchauffer ou cuire des aliments. Ne jamais laisser brûler une bougie sans surveillance. Garder hors de la portée des enfants et des animaux.



florale fruitée

**Eau de parfum Live Out Loud**

Fraise, mimosa et vanille.  
50 ml **142-000** cour. 56 \$

**42 \$**



florale fruitée

**Eau de parfum Live Out Loud #4U**

Mandarine, fleur de pêche et vanille.  
50 ml **735-968** cour. 56 \$

**42 \$**



florale douce

**Eau de parfum Today**

Fleurs de magnolia, pétales d'hibiscus  
et musc soyeux. 50 ml **325-920** cour. 51 \$

**42 \$**

une aventure  
empreinte  
d'exotisme



florale ambrée  
Eau de parfum  
Far Away  
50 ml 685-712  
cour. 35 \$  
**27,99 \$**

Tête: bergamote,  
Treesia, pêche  
Cœur: absolu  
de jasmin,  
ylang-ylang,  
fleur d'oranger  
Fond: absolu  
de vanille, musc,  
ambre séduisant



ÉDITION LIMITÉE  
florale fruitée

Eau de parfum Far Away Escape  
Poire d'Anjou, fleur de gardénia et  
bois de cachemire. 50 ml  
473-993  
cour. 35 \$  
**27,99 \$**



florale fruitée  
Eau de parfum Far Away Ball  
Pamplemousse, tubéreuse salée  
et ambre. 50 ml 451-389  
cour. 35 \$  
**27,99 \$**



florale fruitée  
Eau de parfum  
Far Away Infinity  
Bergamote, jasmin sambac  
et bois de santal. 50 ml 318-481  
cour. 35 \$  
**27,99 \$**



florale ambrée  
Eau de parfum Far Away Gold  
Ylang-ylang, jasmin et vanille.  
50 ml 685-727  
cour. 35 \$  
**27,99 \$**

sereine. divine.  
élégante.



verdure florale  
**Eau de parfum Haiku**  
50 ml 601-030  
cour. 35 \$  
**27,99 \$**

Tête: yuzu japonais,  
grenade sucrée, poire  
Cœur: muguet, freesia,  
tubéreuse  
Fond: bois blonds,  
musc doux, vétiver



verdure florale  
**Eau de parfum Haiku Kyoto Flower**  
Feuille de violette, pivoine blanche et  
musc coton. 50 ml 144-352  
cour. 35 \$  
**27,99 \$**



verdure florale  
**Eau de parfum Haiku Reflection**  
Accord aqueux, fleur d'acacia  
et bois ambré. 50 ml 617-657  
cour. 35 \$  
**27,99 \$**

DE RETOUR  
À LA DEMANDE  
GÉNÉRALE!

florale boisée  
**Eau de parfum  
Haiku Sunrise**  
Eau de noix de coco,  
rhubarbe et bois de  
cèdre. 50 ml  
091-500  
cour. 35 \$  
**27,99 \$**



# luxes lumineux



florale douce

**Eau de parfum Rare Pearls**  
50 ml 761-615 cour. 35 \$

**27,99 \$**

Tête: magnolia chatoyant,  
bergamote radieuse, néroli  
Cœur: poivre blanc,  
pétale de jasmin, freesia  
Fond: bois de rose crémeux,  
patchouli, bois de santal,  
mousse de cèdre



florale fruitée

**Eau de parfum Rare Amethyst**  
Prune, violette et bois de santal.

50 ml 933-062  
cour. 35 \$

**27,99 \$**



florale ambrée

**Eau de parfum Rare Gold**  
Zeste de mandarine, ylang-ylang  
et ambre. 50 ml 933-115  
cour. 35 \$

**27,99 \$**

attisez vos désirs



florale ambrée  
Eau de toilette Imari  
50 ml 871-496 cour. 35 \$  
27,99 \$

Tête: bergamote italienne, pêche, iris  
Cœur: jasmin séduisant, rose marocaine  
Fond: Orchidée vanille, patchouli, ambre



florale ambrée  
Eau de toilette Imari Seduction  
Baie sauvage, orchidée pourpre et  
patchouli. 50 ml 452-897 cour. 35 \$  
27,99 \$



FRAGRANCE



florale boisée  
Eau de parfum Imari Amor  
Cassis, iris et musc.  
50 ml 762-573  
cour. 35 \$  
27,99 \$



## essentiels superposables

Bruine  
cheveux  
et corps  
Rare Pearls  
96 ml  
572-851  
cour. 26 \$  
**20,99 \$**



Crème pour  
les mains  
Rare Pearls  
75 ml  
364-827  
cour. 10 \$  
**8,49 \$**



Lotion pour  
le corps  
Rare Pearls  
200 ml  
082-915  
cour. 17 \$  
**13,99 \$**



Bruine cheveux et corps  
Haiku  
96 ml 572-574  
cour. 26 \$  
**20,99 \$**



Crème pour les mains  
Haiku  
75 ml 364-808  
cour. 10 \$  
**8,49 \$**



Crème pour  
les mains  
Far Away  
75 ml  
364-850  
cour. 10 \$  
**8,49 \$**



Bruine cheveux  
et corps  
Far Away  
96 ml  
572-536  
cour. 26 \$  
**20,99 \$**



Lotion pour  
le corps Haiku  
200 ml 447-820  
cour. 17 \$  
**13,99 \$**



Nettoyant  
et exfoliant  
pour le  
corps Haiku  
200 ml  
143-208  
cour. 19 \$  
**15,49 \$**



Nettoyant  
et exfoliant  
pour le corps  
Far Away  
200 ml  
143-360  
cour. 19 \$  
**15,49 \$**



Lotion pour  
le corps  
Far Away  
200 ml  
082-881  
cour. 17 \$  
**13,99 \$**

# esprit libre



verdure florale  
**Eau de toilette à vaporiser Free O<sub>2</sub>**  
 50 ml 265-658  
 cour. 26 \$  
**20,99 \$**

Tête: thé à la pêche  
 blanche, aldéhydes,  
 freesia  
 Cœur: chèvrefeuille  
 aérien, muguet,  
 nénuphar  
 Fond: vanille, musc  
 crémeux, bois de santal



florale douce  
**Cologne à vaporiser Timeless**  
**Avon Classics**  
**Collection**  
 Cardamome, jasmin  
 et patchouli.  
 50 ml 037-930  
 cour. 26 \$  
**20,99 \$**



boisée florale  
**Cologne à vaporiser**  
**Night Magic**  
**Avon Classics**  
**Collection**  
 Néroli, jasmin  
 et musc.  
 50 ml 168-682  
 cour. 26 \$  
**20,99 \$**



florale douce  
**Cologne à vaporiser**  
**Sweet Honesty**  
**Avon Classics**  
**Collection**  
 Muguet, rose et  
 bois de cèdre.  
 50 ml 901-861  
 cour. 26 \$  
**20,99 \$**



florale douce  
**Cologne à vaporiser**  
**Dreamlife**  
**Avon Classics**  
**Collection**  
 Fleur de mimosa,  
 rose et ambre.  
 50 ml 236-227  
 cour. 26 \$  
**20,99 \$**



florale douce  
**Cologne à vaporiser**  
**Odyssey**  
**Avon Classics**  
**Collection**  
 Tubéreuse, ylang-  
 ylang et mousse  
 de chêne.  
 50 ml 900-391  
 cour. 26 \$  
**20,99 \$**



florale ambrée  
**Cologne à vaporiser**  
**Candid**  
**Avon Classics**  
**Collection**  
 Bergamote,  
 tubéreuse et  
 patchouli.  
 50 ml 038-295  
 cour. 26 \$  
**20,99 \$**



florale douce  
**Cologne à vaporiser**  
**Topaze**  
**Avon Classics**  
**Collection**  
 Jasmin, rose et  
 musc diaphane.  
 50 ml 735-217  
 cour. 26 \$  
**20,99 \$**

# un baume de fraîcheur

Essayez du nouveau!  
Découvrez une douceur sublime  
aux fragrances uniques.



## NOUVEAU

### ÉDITION LIMITÉE

**Baume de beauté**  
Laisse la peau douce, soyeuse  
et parfumée. 150 ml cour. 10 \$  
**6,99 \$ ch.**

### verdure florale

**Harmonie Haiku**  
Trouvez un bonheur harmonieux  
avec des notes équilibrées de  
pamplemousse, de violette et  
de musc. **735-547**

### florale boisée

**Paillettes Imari**  
Scintillez de notes chatoyantes  
de freesia, de bois de gaïac et  
de vanille. **745-855**

### florale boisée

**Étreinte Candid**  
Resentez une douce caresse  
aux notes accueillantes de  
poivre rose, de lilas et de  
bois de santal. **751-948**

### verdure florale

**Innocence Sweet Honesty**  
Captez la pureté innocente  
des notes charmantes de  
fleur d'oranger, de pomme  
verte et de musc. **759-729**

### florale fruitée

**Fleurs de lune Night Magic**  
Réchauffez la nuit avec des  
notes épanouies de poire,  
de litchi et de muguet.  
**745-946**

### florale ambrée

**Voyages Far Away**  
Partez à l'aventure avec  
des notes intrépides de  
gingembre, d'orchidée et  
de bois de cèdre. **735-532**

### verdure florale

**Enchantements Timeless**  
Enchantez de charme  
classique avec des notes  
intemporelles de bergamote,  
de pivoine et de bois de santal.  
**751-751**

### florale ambrée

**Indomptable Odyssey**  
Découvrez l'imprévisibilité  
des notes fougueuses de  
citron, de freesia et d'ambre.  
**755-924**



aromatique  
**Eau de toilette Black Suede**  
 Bergamote, cuir et mousse de chêne.  
 100 ml 908-703 cour. 31 \$  
**25,49 \$**



fougue  
 passionnée

aromatique  
**Cologne Wild Country**  
 Lavande, graine de coriandre  
 et bois de santal. 88 ml  
 086-466  
 cour. 31 \$  
**25,49 \$**  
 L'emballage peut varier.



**Savon en pain Black Suede**  
 90 g  
 495-565  
 cour. 9 \$  
**5,99 \$**



**Nettoyant cheveux  
 et corps Black Suede**  
 150 ml  
 230-200  
 cour. 12 \$  
**8,49 \$**



**Après-rasage en flacon  
 Wild Country**  
 118 ml 366-432  
 cour. 23 \$  
**18,49 \$**



**Nettoyant cheveux et corps  
 Wild Country**  
 150 ml 215-188  
 cour. 12 \$  
**8,49 \$**



**Savon en pain  
 Wild Country**  
 90 g 495-570  
 cour. 9 \$  
**5,99 \$**

un équilibre  
parfait de  
confiance et  
de force



fougère boisée  
Eau de toilette  
Studio 1886 Gentleman  
Géranium, poivre noir et bois de cèdre.  
50 ml 708-750  
cour. 70 \$  
**54,99 \$**

Lotion après-rasage  
Studio 1886 Gentleman  
200 ml  
708-927  
cour. 31 \$  
**MAINTENANT 18,99 \$**



aromatique  
Cologne Perceive  
Agrumes, sauge et  
bois de cèdre.  
100 ml 194-550  
cour. 40 \$  
**32,49 \$**



fougère boisée  
Eau de toilette Mesmerize Black  
Poivre, muscade et fève tonka.  
100 ml 305-667  
cour. 40 \$  
**32,49 \$**



aromatique  
Cologne Mesmerize  
Bergamote, cardamome et ambre.  
100 ml 871-458  
cour. 40 \$  
**32,49 \$**

## DUO FLEURS DE LUNE NIGHT MAGIC

**Eau de cologne à vaporiser  
Night Magic**  
boisée florale  
Néroli, jasmin et musc. 50 ml

**Baume de beauté  
Fleurs de lune Night Magic**  
florale fruitée  
Poire, litchi et muguet.  
150 ml

### LES 2 PIÈCES

**18,99 \$**

**VALEUR: 36 \$**  
567-617



## TRIO ENCHANTEMENTS TIMELESS

**Baume de beauté  
Enchantements Timeless**  
verdure florale  
Bergamote, pivoine et bois de santal.  
150 ml

**Eau de cologne à vaporiser Timeless**  
florale douce  
Cardamome, jasmin et patchouli.  
50 ml

**Désodorisant antisudorifique  
à bille Timeless**  
75 ml

### LES 3 PIÈCES

**22,99 \$**

**VALEUR: 43 \$**  
943-529



## TRIO FAR AWAY

florale ambrée

**Eau de parfum**  
Freesia, jasmin et  
ambre. 50 ml

**Lotion pour le corps**  
200 ml

**Nettoyant et exfoliant  
pour le corps**  
200 ml

### LES 3 PIÈCES

**39,99 \$**

**VALEUR: 71 \$**  
567-511



## TRIO RARE PEARLS

florale douce

**Eau de parfum**  
Magnolia, poivre blanc  
et bois de rose. 50 ml

**Lotion de corps**  
200 ml

**Crème pour les mains**  
75 ml

### LES 3 PIÈCES

**34,99 \$**

**VALEUR: 62 \$**  
567-583



# SOINS DE LA PEAU

Une peau d'apparence saine et hydratée commence avec une sélection de produits performants pour cibler toutes vos préoccupations en soin de la peau.



Traitement Isa Knox  
Anew Clinical Line  
Eraser with Retinol

## GRATUIT

AVEC TOUT ACHAT DE 65 \$ EN PRODUITS  
POUR LA PEAU, PAGES 30-60. VALEUR: 63 \$.  
QUANTITÉS LIMITÉES.  
Vendu séparément à la page 31.



**Correcteur rides de pointe**  
**Isa Knox Anew Clinical**  
**Revitalize & Reveal**  
 Les rides paraissent  
 atténuées. 50 ml  
 914-576  
 cour. 56 \$  
**39,99 \$**

\*Pour six des huit attributs  
 testés pendant  
 sept semaines.



**Peeling retexturant extrafort**  
**Isa Knox Anew Clinical**  
**Revitalize & Reveal**  
 Résultats comparables à un peeling  
 professionnel avec 35 % d'acide  
 glycolique\*. 30 tampons  
 non parfumés, 5 cm de diamètre.  
 632-774 cour. 56 \$  
**39,99 \$**



**Fluide lissant Isa Knox Anew**  
**Clinical Revitalize & Reveal**  
**Resurfacing Expert**  
 Comme une microdermabrasion  
 professionnelle, irritation  
 en moins. 30 ml  
 852-282 cour. 62 \$  
**42,99 \$**

**Lotion resurfaçante pour le corps**  
**Isa Knox Anew Clinical**  
**Revitalize & Reveal**  
 Exfoliation efficace en douceur  
 avec AHA (acide lactique).  
 Hydrate avec beurre de karité.  
 150 ml 390-785 cour. 48 \$  
**BAS PRIX INÉGALÉ 15 \$**



Aide à atténuer l'apparence des  
 ridules et des rides avec des  
 résultats accrus au fil du temps.

**Sérum rétinol de pointe**  
**[1,0 %] Isa Knox Anew Clinical Line**  
**Eraser with Retinol**  
 Notre concentration la plus élevée  
 de rétinol. Atténue l'apparence des  
 rides, des ridules et des taches  
 pigmentaires. Utiliser  
 le soir. 30 ml 390-751 cour. 72 \$  
**BAS PRIX INÉGALÉ 29 \$**



**Traitement ciblé Isa Knox Anew Clinical**  
**Line Eraser with Retinol**  
 Aide à atténuer les rides, les ridules et  
 les rides d'expression du front et autour  
 des lèvres. Utiliser le soir. 20 ml 925-159  
 cour. 56 \$  
**39,99 \$**



**Traitement Isa Knox Anew Clinical**  
**Line Eraser with Retinol**  
 Améliore l'apparence générale des rides et des  
 ridules. Idéal pour une première utilisation  
 du rétinol. Utiliser matin et soir. 30 ml 763-330  
 cour. 63 \$  
**42,99 \$**





**COLLECTION  
COLLAGEN BOOSTER**

Avec peptides nourrissants et autres ingrédients revitalisants

**Ampoules de sérum rajeunissant  
Isa Knox Anew Clinical Collagen Booster**  
Puissant mélange de peptides.  
60 ampoules en capsule  
à usage unique. 0,22 ml ch.  
803-077 cour. 92 \$  
**38,50 \$ BAS PRIX INÉGALÉ**



**Système double pour les yeux Isa Knox  
Anew Clinical Collagen Booster Eye Lift Pro**  
Aide la région des yeux à paraître remontée,  
raffermie et resserrée. Avec un complexe de  
peptides. Gel, 10 ml; crème, 10 ml.  
961-406  
cour. 56 \$  
**34,99 \$**



**Crème raffermissante Isa Knox  
Anew Clinical Collagen Booster**  
Avec peptides pour aider à rétablir une apparence  
plus jeune. Formule hydratante avec niacinamide et  
squalane. Pot à pompe sans air hygiénique.  
50 ml 069-327  
cour. 65 \$  
**21,50 \$ BAS PRIX INÉGALÉ**



**Exfoliant effet microperforation Isa Knox  
Anew Clinical Collagen Booster**  
Une solution de rechange à la microdermabrasion  
et à la microperforation en cabinet. Atténue  
l'aspect des pores, des rides et des ridules.  
50 ml 798-592  
cour. 48 \$  
**15 \$ BAS PRIX INÉGALÉ**

NOUVEAU **BEYOND GLOW**

une peau lisse, translucide,  
radieuse et impec.

Deux produits performants

Nouveau! CRÈME TOUT-EN-UN 10 % NIACINAMIDE  
ET SÉRUM 10 % NIACINAMIDE + PANTHÉNOL

**AFFINE**  
L'ASPECT  
DES PORES

LE POUVOIR  
DE LA  
NIACINAMIDE

**ATTÉNUÉ**  
L'ASPECT DES RIDES  
ET DES RIDULES

**SOUTIENT**  
LA BARRIÈRE  
CUTANÉE

**NOUVEAU**  
Duo hautement performant



# Votre programme Niacinamide Plus

NOUVEAU



## 1) Préparer

### Bruine-crème 2 % niacinamide Beyond Glow

Un sérum crémeux et rapidement absorbé qui se vaporise pour rehausser instantanément l'hydratation de la peau. S'applique avant ou après le maquillage pour une peau éclatante en tout temps. Infusé de niacinamide. 100 ml 617-365 cour. 48 \$

36,99 \$



## 2) Cibler

### Sérum 10 % niacinamide + panthénol Beyond Glow

Aide à améliorer l'aspect du teint et de l'élasticité de la peau. La niacinamide (vitamine B3) aide à égaliser l'apparence de la carnation et soutient la barrière cutanée. Le panthénol (provitamine B5) aide à sceller l'hydratation. 30 ml 255-612 cour. 55 \$

42,99 \$



## 3) Hydrater

### Crème tout-en-un 10 % niacinamide Beyond Glow

Crème faciale qui aide à rehausser un éclat d'aspect sain. Elle confère à la peau une apparence plus lumineuse, atténue l'aspect des ridules et aide à soutenir la barrière cutanée. 110 ml 617-350 cour. 54 \$

41,99 \$



Les ingrédients éprouvés de la crème tout-en-un 10 % niacinamide pour une peau d'aspect sain

### Niacinamide

Aide à égaliser  
l'aspect du teint.

### Squalane

Aide à hydrater.  
Dérivé de l'huile d'olive.

### Panthénol

Aide à soutenir  
la barrière cutanée.

### Beurre de karité

Aide à hydrater et à adoucir la peau sèche.

# Le nouvel ingrédient vedette: le complexe MUCINE D'ESCARGOT

Des essais réalisés en clinique ont démontré une amélioration de l'aspect du teint et de l'éclat de la peau

**Crème Complexe Mucine d'escargot + panthénol Beyond Glow**  
Hydrate tout en améliorant l'apparence de la texture et de l'élasticité. Formule avec panthénol pour aider à sceller l'hydratation. 110 ml 255-536 cour. 48 \$  
**36,99 \$**

**Sérum Complexe Mucine d'escargot + niacinamide Beyond Glow**  
Hydrate, illumine et retexturise l'aspect de la peau. Formule avec niacinamide (vitamine B3) pour aider à égaliser l'aspect du teint et à maintenir la barrière cutanée. 100 ml 255-574 cour. 48 \$  
**36,99 \$**

Notre crème et notre sérum avec complexe mucine d'escargot hydratent la peau et l'aident à paraître visiblement plus radieuse. D'une texture incolore et onctueuse, leur formule est rapidement absorbée, conférant à la peau une apparence regalbée d'hydratation.



## Illuminer

Éprouvé en clinique pour améliorer l'aspect de l'éclat de la peau en 3 jours

**Sérum vitamine C 6 % + acide férulique Beyond Glow**

La vitamine C aide à améliorer l'apparence de la peau, lui conférant un éclat radieux. L'acide férulique, un antioxydant puissant, aide à protéger des agresseurs environnementaux. 30 ml 255-589 cour. 55 \$

**42,99 \$**

**Q** En quoi le **sérum vitamine C** Beyond Glow est si spécial?

**R** **125 HEURES** 125 heures d'effet antioxydant\*  
**4X** renforce de 4X la barrière cutanée en 2 semaines\*\*

\*Évaluation dans le cadre d'un test in vitro.  
\*\*D'après une étude d'efficacité instrumentale réalisée auprès de 31 personnes.

## Hydrater

**Sérum 1,5 % acide hyaluronique + acide férulique Beyond Glow**

Tel un aimant, l'acide hyaluronique retient l'hydratation de façon instantanée et durable. L'acide férulique, un antioxydant puissant, aide à protéger des agresseurs environnementaux. 30 ml 255-593 cour. 55 \$

**42,99 \$**



## Quel effet antioxydant!

Sérum vitamine C 6 % + acide férulique Beyond Glow

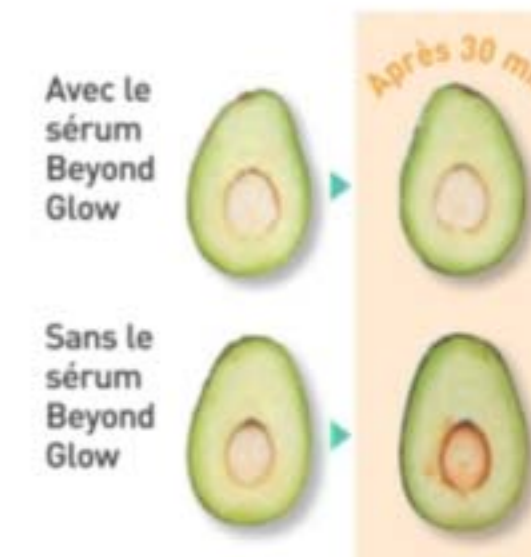

## Essais en clinique

### Aspect radieux en 2 semaines

Pourcentage de l'amélioration de l'aspect de l'éclat de la peau\*

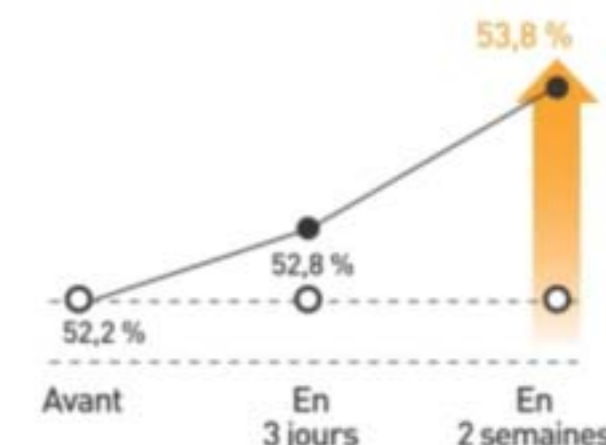

Résultats observés en clinique pour le sérum vitamine C 6 % Beyond Glow

### Aspect revitalisé en 2 semaines

Pourcentage d'amélioration de l'aspect de la souplesse de la peau\*



Résultats observés en clinique pour le sérum vitamine C 6 % Beyond Glow

# Galvanisez vos résultats

3-en-1:  
Lumière à DEL rouge  
Courant galvanique  
Vibrations

Prise  
ergonomique

S'allume  
automatiquement  
au contact avec  
la peau

**3** minutes  
pour une peau  
revitalisée et  
plus lumineuse

## Stimulateur galvanique Beyond Glow

Offrez-vous un moment de spa à la maison en 3 minutes. La lumière à DEL rouge de l'appareil aide à tonifier l'apparence de la texture de la peau, en rehausse l'éclat et favorise un aspect sain. Format compact tout-aller. Arrêt automatique. Requiert 2 piles boutons. 255-627 cour. 85 \$  
**69,99 \$**

## Rehausse l'absorption de la vitamine C de 2X\*

Utiliser l'appareil avec le sérum  
vitamine C 6% + acide férulique  
pour des résultats optimaux.

\*Évaluation faite par la Dongduk Women's University Industry-Academia Cooperation (test ex vivo, DPPH, du 13 au 24 octobre, 2023)



Cette image a été générée en utilisant l'intelligence artificielle.

# NETTOYANTS avec bienfaits

Complétez votre programme de soins Beyond Glow avec des nettoyants qui aident à conférer à la peau une apparence soyeuse et radieusement saine.

**93 %**  
ont remarqué une  
peau plus radieuse  
après 1 usage\*\*



## Nettoyer + illuminer

Pour la peau normale  
avec **vitamine C et AHA**

Nettoyant pour le visage vitamine C + AHA Beyond Glow

Un nettoyant moussant qui aide à rehausser l'éclat sain de la peau, lui conférant une sensation douce et soyeuse. 150 ml **628-450** cour. 20 \$  
**15,49 \$**

**93 %**  
ont remarqué une  
peau plus lisse  
après 1 usage\*\*



## Nettoyer + exfolier

Pour la peau grasse  
avec **acides salicylique et citrique**

Nettoyant pour le visage acides salicylique + citrique Beyond Glow

Un nettoyant exfoliant qui aide à rehausser l'éclat sain de la peau, lui conférant une sensation douce et soyeuse. 150 ml **627-798** cour. 20 \$  
**15,49 \$**

**96 %**  
ont remarqué une  
peau plus hydratée  
après 1 usage\*\*



## Nettoyer + hydrater

Pour la peau sèche  
avec **acide hyaluronique et niacinamide**

Nettoyant pour le visage acide hyaluronique + niacinamide Beyond Glow

Un nettoyant hydratant qui aide à rehausser l'éclat sain de la peau, lui conférant une sensation douce et soyeuse. 150 ml **627-821** cour. 20 \$  
**15,49 \$**

## Révélez une carnation d'apparence plus lisse et lumineuse

Efficacité prouvée en clinique pour aider à améliorer l'aspect de l'éclat de la peau



Texture gaufree pour une exfoliation optimale

Tampons 2-en-1 qui aident à retexturiser et à illuminer l'apparence de la peau

### Tampons peeling exfoliant Anew Vitamin C

Revitalisent l'apparence de la peau sèche et terne, et en améliorent l'aspect de la texture. Les tampons sont imbibés d'un mélange doux de PAH exfoliant et d'extrait d'ananas. Formule avec vitamine C pour aider à illuminer la peau, et avec panthénol et glycérine pour aider à hydrater et à rafraîchir. Sans alcool ni parfum. 130 ml, 70 tampons. **169-143 cour. 40 \$**

**29,99 \$**



### Crème illuminatrice pour les yeux Anew Vitamin C

Aide à atténuer l'aspect des cernes. La région des yeux paraît plus claire et uniforme. 15 ml **953-602 cour. 48 \$**

**32,99 \$**



### Traitement antioxydant pour les lèvres Anew Vitamin C

Formule nourrissante avec vitamines C et E. 3,8 g **784-547 cour. 20 \$**

**11,99 \$**



### Sérum illuminateur Anew Vitamin C

La peau paraît énergisée et plus lumineuse grâce à 10 % de vitamine C pure.

30 ml **522-066 cour. 62 \$**

**36,99 \$**



### Masque de nuit éclat Anew Vitamin C

Formule revitalisante avec niacinamide, beurre de karité et huile de tournesol. Utiliser après le nettoyant et l'hydratant.

50 ml **157-086 cour. 50 \$**

**27,99 \$**



### Hydratant sublimateur d'éclat Anew Vitamin C

Utiliser avec le sérum illuminateur. Se porte seul ou sous le maquillage.

50 ml **914-671 cour. 48 \$**

**32,99 \$**

# ÉCLAT ET LUMINOSITÉ DE LA TÊTE AUX PIEDS

La vitamine C et d'autres ingrédients nourrissants aident la peau à paraître plus lumineuse et soyeuse.



**Beurre nourrissant pour le corps Anew Vitamin C**  
Formule hydratante avec beurre de karité et niacinamide, plus vitamines C et E pour aider à redonner de l'éclat à la peau. Parfum floral et fruité d'agrumes.  
230 ml 443-767  
cour. 45 \$  
**27,99 \$**

**Exfoliant pour le corps éclat Anew Vitamin C**  
Formule à base de sucre avec enzymes d'ananas et de papaye, et extrait de grain de café pour exfolier la peau sèche. Parfum d'agrumes.  
255 g 443-752  
cour. 50 \$  
**28,99 \$**



**Sérum pour le corps éclat Anew Vitamin C**  
Avec pigments réfléchissants qui procurent à la peau une apparence lumineuse.  
200 ml 157-071  
cour. 48 \$  
**27,99 \$**



**Huile sèche pour le corps Anew Vitamin C**  
Avec huiles de tournesol et de jojoba qui aident à conférer une sensation souple à la peau.  
100 ml 074-432  
cour. 48 \$  
**27,99 \$**



**Lotion écran solaire à large spectre FPS 50 Visage au quotidien**  
Isa Knox Anew Solaire  
50 ml 281-418 cour. 45 \$  
**17,50 \$ BAS PRIX INÉGALÉ**



**Lotion écran solaire à large spectre FPS 50 Visage et corps Activités**  
Isa Knox Anew Solaire  
80 ml 531-435 cour. 50 \$  
**19,50 \$ BAS PRIX INÉGALÉ**



**Crème de protection écran solaire à large spectre FPS 50 visage minéral au quotidien**  
Isa Knox Anew Solaire  
Formule légère avec oxyde de zinc. Convient à la peau sensible. Aquarésistant jusqu'à 40 minutes.  
50 ml 941-708 cour. 45 \$  
**17,50 \$ BAS PRIX INÉGALÉ**



92 % des femmes ont remarqué une amélioration notable de l'apparence générale de la peau\*.

**Sérum optimisant Anew**  
Atténue l'aspect des rides et améliore l'apparence de l'éclat, de la fermeté et de la texture de la peau. Utiliser matin et soir après le nettoyant, avant l'hydratant.  
30 ml 838-047  
cour. 63 \$  
**40,99 \$**

\*D'après celles qui ont exprimé une opinion dans le cadre d'une étude de perceptions des consommatrices.

UN SÉRUM SUPÉRIEUR ET UN  
MÉLANGE LUXUEUX D'HUILES  
PRÉCIEUSES FORMENT  
CET ÉLIXIR SUPRÊME



**3X plus puissant  
qu'un sérum seul!**

**Double élixir Anew Ultimate Supreme**  
Avec extrait de perle noire,  
huiles de camélia et d'argan. Constatez  
une amélioration remarquable de  
l'apparence des signes avancés de l'âge.  
Sérum/huile, 20 ml ch. **963-925**  
cour. 84 \$  
**55,99 \$**



**Baume pour les yeux  
Anew Ultimate Supreme**  
Formule hydratante infusée de squalane,  
d'huile de tournesol et de vitamine E  
antioxydante. Se porte seul ou sous  
le maquillage. 2,9 g **625-340**  
cour. 63 \$  
**40,99 \$**



**Crème Anew Ultimate Supreme  
Advanced Performance**  
Avec extrait de perle noire. Constatez une  
amélioration remarquable de l'apparence  
des rides profondes et de l'éclat de la peau.  
50 g **014-735**  
cour. 84 \$  
**55,99 \$**



**Crème de nuit Anew Ultimate  
Multi-Performance**  
Agit pendant le sommeil pour redonner  
un aspect de jeunesse à la peau.  
50 g **763-311**  
cour. 59 \$  
**39,99 \$**



**Système yeux Anew Ultimate  
Multi-Performance**  
Atténue l'aspect des pattes-d'oie et aide  
à apaiser l'apparence des bouffissures.  
Crème, 15 g; élixir, 2,5 g.  
**854-433** cour. 59 \$  
**39,99 \$**



**Sérum Anew Ultimate  
Night Repair**  
Constatez une  
amélioration du tonus  
et de la texture de la  
peau. Avec peptides,  
réglisse, acide  
hyaluronique  
et niacinamide.  
Utiliser le soir  
avant l'hydratant.  
30 ml **625-355**  
cour. 63 \$  
**40,99 \$**



## tous les corps aiment un sérum sculptant

Les contours du corps paraissent plus fermes et lisses, et la peau semble rajeunie de la tête aux pieds.



**Sérum pour le corps sculptant Anew Platinum**  
Formule hydratante avec niacinamide, panthénol (provitamine B5) et peptides.  
200 ml  
506-249  
cour. 63 \$  
**40,99 \$**



**Crème pour le cou et le décolleté Anew Platinum Firm and Sculpt**  
Infusée d'un complexe raffermissant avec peptides pour cibler la peau du cou et de la poitrine plus vulnérable aux rides et au relâchement. Utiliser le soir après le nettoyant.  
50 g 763-584 cour. 59 \$  
**39,99 \$**



**Crème de nuit Anew Platinum**  
La peau paraît plus lisse en une nuit et resculptée au fil du temps.  
50 g 753-439  
cour. 59 \$  
**39,99 \$**



**Crème yeux et lèvres Anew Platinum**  
Lisse l'apparence de la peau autour des yeux et des lèvres. Applicateur double.  
15 g 902-614  
cour. 59 \$  
**39,99 \$**

## réduisez les signes de l'âge

Ce sérum de pointe aide à rehausser l'apparence de l'élasticité et de la fermeté de la peau grâce à une technologie antioxydante novatrice avec niacinamide, panthénol et peptides.

**Sérum Anew Platinum Age Delay**  
Utiliser matin et soir avant l'hydratant.  
30 ml 625-609  
cour. 63 \$  
**40,99 \$**





**Sérum rajeunissant Isa Knox LXNEW Ultimate**  
Avec paeonol et céramides. Améliore l'aspect de l'élasticité, de l'éclat et de la texture de la peau.

Atténue l'aspect des rides. 40 ml **756-624**  
cour. 80 \$

**32 \$ BAS PRIX INÉGALÉ**



**Sérum pour les yeux rajeunissant Isa Knox LXNEW Ultimate**

Infusé de paeonol et de niacinamide pour aider à atténuer l'aspect des ridules et des bouffissures autour des yeux. 30 ml **567-177** cour. 70 \$

**28 \$ BAS PRIX INÉGALÉ**



**Crème de jour rajeunissante Isa Knox LXNEW Ultimate**

Avec paeonol. Atténue l'aspect des rides, et améliore l'aspect de l'élasticité, de l'éclat et de la texture de la peau. Avec muscade pour aider à égaliser le teint.

50 ml **351-892** cour. 70 \$

**28 \$ BAS PRIX INÉGALÉ**



**Multicorrecteur rajeunissant Isa Knox LXNEW Ultimate**

Avec paeonol, niacinamide et panthénol. La peau paraît plus lisse et jeune.

50 ml **496-595**

cour. 70 \$

**24,50 \$ BAS PRIX INÉGALÉ**



**Crème de nuit rajeunissante Isa Knox LXNEW Ultimate**

Avec paeonol, huile de macadamia et extrait de son de riz. Formule en deux étapes:

crème volumisante, 25 ml;

crème raffermissante, 25 ml. **564-015**

cour. 70 \$

**28 \$ BAS PRIX INÉGALÉ**



**Baume rajeunissant en stick Isa Knox LXNEW Ultimate**

Avec extrait de pivoine, plus un complexe d'huiles de ricin, de moringa et d'argan. Appliquer sur le front, les yeux, le cou et tout autre endroit à hydrater. 7 g **267-593** cour. 36 \$

**15 \$ BAS PRIX INÉGALÉ**



LES SIGNES  
MULTIPLÉS DE L'ÂGE?  
ILS SONT DÉSORMAIS  
IMPERCEPTIBLES.

BAS  
PRIX  
INÉGALÉS!



**Crème sculptante pour le cou et la poitrine  
Isa Knox LXNEW Platinum**  
Avec extrait d'hibiscus, céramides, beurre de karité,  
panthénol et squalane. La peau paraît plus ferme,  
lisse et remontée. 50 ml **548-069** cour. 70 \$  
**28 \$ BAS PRIX INÉGALÉ**



**Sérum-huile sculptant  
Isa Knox LXNEW Platinum**  
40 ml **318-720** cour. 80 \$  
**32 \$ BAS PRIX  
INÉGALÉ**

**Crème de jour sculptante  
Isa Knox LXNEW Platinum**  
Avec extrait hydratant  
d'hibiscus et céramides.  
Aide à resserrer les contours  
du visage. 50 ml  
**318-845** cour. 70 \$  
**28 \$ BAS PRIX INÉGALÉ**

**Crème pour les yeux sculptante  
Isa Knox LXNEW Platinum**  
Avec extrait d'hibiscus, panthénol  
et antioxydants. La peau délicate  
de la région des yeux paraît plus  
ferme, claire et définie. 25 ml  
**318-883** cour. 70 \$  
**28 \$ BAS PRIX INÉGALÉ**

**Crème de nuit sculptante  
Isa Knox LXNEW Platinum**  
Avec extrait raffermissant  
d'hibiscus, céramides, squalane  
et beurre de karité. La peau  
paraît plus ferme, lisse et définie.  
50 ml **318-850** cour. 70 \$  
**28 \$ BAS PRIX INÉGALÉ**

NUL BESOIN  
DE CACHER  
MON ÂGE. MA  
PEAU D'ASPECT  
FERME LE FAIT  
POUR MOI.



**Crème riche pour le visage belif The True Cream**  
 Pour la peau sèche en perte d'élasticité et de fermeté. Procure 26 heures d'hydratation durable\*.  
 Format courant, 50 ml  
 948-463  
 cour. 59 \$  
**51,50 \$**



**Crème-gel légère pour le visage belif The True Cream**  
 Pour la peau sèche au teint terne et à la texture inégale. Rehausse l'hydratation de 70 %\*.  
 Format courant, 50 ml  
 235-709  
 cour. 59 \$  
**51,50 \$**



**PEAU NORMALE, SÈCHE ET MIXTE**  
**Gel nettoyant équilibrant Isa Knox LXNEW Clean**  
 Gel moussant. Aide à enlever huile et impuretés.  
 150 ml 718-010  
 cour. 20 \$  
**15,99 \$**



**PEAU NORMALE ET SÈCHE**  
**Crème nettoyante nourrissante Isa Knox LXNEW Clean**  
 Enlève les impuretés et le maquillage tout en hydratant la peau.  
 150 ml 717-990  
 cour. 20 \$  
**8 \$ BAS PRIX INÉGALÉ**



**PEAU GRASSE ET NORMALE**  
**Huile fouettée nettoyante et apaisante Isa Knox LXNEW Clean**  
 Aide à éliminer les impuretés et le surplus d'huile.  
 150 ml 718-025  
 cour. 27,50 \$  
**10,50 \$ BAS PRIX INÉGALÉ**



**Sérum yeux antipoches Anew Hydra Fusion**  
 La région des yeux paraît rafraîchie. Avec caféine et acide hyaluronique. Pointe apaisante en céramique. Triple instantanément l'hydratation autour des yeux. 15 ml 137-737  
 cour. 48 \$  
**32,99 \$**



**Eau micellaire nettoyante Anew Hydra Fusion**  
 Nul besoin de rincer. 300 ml  
 139-380  
 cour. 21 \$  
**13,99 \$**



**Sérum 1,5 % acide hyaluronique Anew Hydra Fusion**  
 Avec trois poids moléculaires d'AH qui pénètrent les multiples couches de l'épiderme pour aider à regalber l'aspect de la peau. 30 ml 290-390  
 cour. 62 \$  
**36,99 \$**



**Traitement de nuit pour le visage Anew Hydra Fusion**  
 Aide à tripler l'hydratation de la peau. Parfum apaisant de rose. 50 ml 139-429  
 cour. 48 \$  
**32,99 \$**



**Crème-gel Anew Hydra Fusion**  
 Procure une hydratation durable qui aide la peau à paraître plus lisse.  
 50 g 266-893  
 cour. 48 \$  
**32,99 \$**

BAS  
PRIX  
INÉGALÉS!



**Masque rehausseur d'éclat Farm Rx Pineapple Plus**  
Avec acide alpha-hydroxylé naturel, plus un complexe de fruits riche en antioxydants pour aider la peau à paraître lisse et radieuse. 90 ml  
456-266 cour. 53 \$  
**20 \$ BAS PRIX INÉGALÉ**



**Tonifiant éclat instantané Farm Rx Pineapple Plus**  
Formule revitalisante qui aide à atténuer l'aspect des pores. Utiliser matin et soir, après le nettoyant. 150 ml  
027-382 cour. 32 \$  
**12,50 \$ BAS PRIX INÉGALÉ**



**Crème hydratante multivitaminée Farm Rx Super Greens**  
Scelle une hydratation essentielle. Utiliser au quotidien après le nettoyant et les sérums. 90 ml  
314-141 cour. 53 \$  
**20 \$ BAS PRIX INÉGALÉ**



**Gel rafraîchissant Farm Rx Super Greens**  
Hydratant léger qui aide à rafraîchir la peau. Appliquer une couche plus épaisse, après le sérum, comme masque de nuit pour hydrater en profondeur. 90 ml  
354-227 cour. 53 \$  
**20 \$ BAS PRIX INÉGALÉ**



pourquoi le bakuchiol?

C'est une solution de recharge au rétinol de source végétale qui aide à atténuer l'aspect des rides et des taches pigmentaires sans la même irritation.



**Crème Farm Rx Bakuchiol**  
Hydrate et atténue l'aspect des rides. Végétalienne. Hypoallergique. Convient à la peau sensible. 90 ml  
004-044 cour. 63 \$  
23,50 \$  
**BAS PRIX INÉGALÉ**

**Crème pour les yeux Farm Rx Bakuchiol**  
Atténue l'aspect des cernes, des rides et des ridules, sans irriter la peau délicate de la région des yeux. 30 ml  
565-834 cour. 53 \$  
20 \$  
**BAS PRIX INÉGALÉ**



**Sérum Farm Rx Bakuchiol**  
Formule légère et concentrée à la texture d'huile qui atténue l'aspect des rides, des ridules et du teint terne, sans irritation. 30 ml  
247-417 cour. 63 \$  
23,50 \$  
**BAS PRIX INÉGALÉ**



**Crème rafraîchissante pour les yeux Farm Rx Super Greens**  
Formule nourrissante et hydratante avec extrait de concombre et thé vert pour aider à apaiser l'aspect des bouffissures. 30 ml  
412-826 cour. 44 \$  
17,50 \$ **BAS PRIX INÉGALÉ**



**Nettoyant gel rafraîchissant Farm Rx Super Greens**  
Avec aloès. Pompe pratique. Emballage écologique et bouteille en verre. Utiliser matin et soir. 240 ml  
913-049 cour. 44 \$  
17,50 \$ **BAS PRIX INÉGALÉ**  
**Recharge (hors photo)**  
500 ml 913-053 cour. 53 \$  
20 \$ **BAS PRIX INÉGALÉ**



**Sérum-gel unifiant Farm Rx Pineapple Plus**  
Aide à améliorer l'aspect de la peau sèche et terne, et atténue l'apparence des rides, des ridules et des pores, laissant la peau radieuse. 30 ml  
027-440 cour. 60 \$  
22,50 \$  
**BAS PRIX INÉGALÉ**



**Nettoyant exfoliant doux au son de riz Rice Water Bright**  
Formule biologique avec poudre de son de riz, huile de son de riz et silice hydratée. 300 ml  
376-865  
cour. 27 \$  
**20,99 \$**



**Lotion démaquillante pour le visage Rice Water Bright**  
Aide à illuminer l'aspect de la peau. Enlève maquillage et impuretés en douceur. 200 ml  
720-184  
cour. 20 \$  
**15,99 \$**



**Nettoyant moussant Rice Water Bright**  
Légère mousse fouettée. Avec eau de riz et extrait de saponaire. Confère à la peau une apparence plus claire et radieuse. 300 ml  
508-093  
cour. 27 \$  
**20,99 \$**



**Eau nettoyante douce Rice Water Bright**  
Enlève les impuretés avec la technologie micellaire, nul besoin de rincer. 500 ml  
288-360  
cour. 25 \$  
**19,99 \$**



**Petit format! Nettoyant moussant Rice Water Bright**  
Légère mousse fouettée. Avec eau de riz et extrait de saponaire. Format pratique en tout lieu. 150 ml  
478-479  
cour. 17 \$  
**13,99 \$**



**Huile démaquillante légère pour le visage Rice Water Bright**  
Avec huile de jojoba et extrait d'eau de riz. Hydrate et aide à illuminer l'aspect de la peau. 150 ml  
720-199  
cour. 28 \$  
**21,99 \$**



**Lingettes démaquillantes pour le visage Rice Water Bright**  
Parfaites en tout lieu. Avec extrait de riz hydratant. Efficaces pour démaquiller les yeux. 50 lingettes.  
508-108  
cour. 17 \$  
**13,99 \$**



**Crème de massage pour le visage Rice Water Bright**  
Avec eau de riz, vitamines A, B et E, céramides et minéraux. Masser sur la peau propre 2-3 fois par semaine. 200 ml  
450-200  
cour. 35 \$  
**27,99 \$**



**Crème exfoliante pour les pieds Smile Foot**  
Formule 2-en-1 unique qui élimine la peau morte. Avec urée naturellement hydratante qui laisse les pieds doux et hydratés. 120 ml  
535-426  
cour. 22,50 \$  
**17,99 \$**



**Masque pour les pieds Smile Foot**  
Avec urée naturellement hydratante, beurre de karité et collagène pour adoucir la peau. Avec huile de menthe poivrée rafraîchissante. Contient deux masques à usage unique, un pour chaque pied.  
535-957  
cour. 7,50 \$  
**5,99 \$**

**Sérum Avon Solutions Banishing**

Formule intense avec des ingrédients qui aident à améliorer l'aspect des taches pigmentaires et du teint inégal. 30 ml 507-905 cour. 23 \$

**19,99 \$****Sérum Avon Solutions Dramatic Firming**

Formule hydratante avec ingrédients antiâges efficaces pour favoriser une apparence plus jeune. 30 ml 507-871 cour. 23 \$

**19,99 \$****Sérum Avon Solutions Nurtura**

Formule nourrissante avec des ingrédients qui aident à hydrater la peau sèche et floconneuse. 30 ml 507-924 cour. 23 \$

**19,99 \$****TRIO NETTOYANT ET HYDRATANT****Système yeux Anew Ultimate Multi-Performance**

Crème, 15 g; élixir, 2,5 g

**Crème de nuit Anew Ultimate Multi-Performance**

50 g

**Nettoyant exfoliant doux au son de riz Rice Water Bright**  
300 ml

**LES 3 PIÈCES****69,99 \$****VALEUR: 145 \$**

752-050

**TRIO REHAUSSEUR DE PROGRAMME****Crème yeux et lèvres Anew Platinum**

Applicateur double. 15 g

**Sérum Anew Platinum Age Delay**

30 ml

**Eau micellaire nettoyante Anew Hydra Fusion**

300 ml

**LES 3 PIÈCES****65,99 \$****VALEUR: 143 \$**

860-110

**Crème Avon Solutions Dramatic Firming**

La peau paraît plus lisse, à la vue comme au toucher. 50 ml

374-657  
cour. 21 \$

**14,99 \$****Crème régénératrice Avon Solutions Nurtura**

Hydrate la peau sèche. 50 ml

908-263  
cour. 21 \$

**14,99 \$****Crème éclaircissante Avon Solutions Banishing Cream**

Aide à améliorer l'apparence du teint. 50 ml

267-115  
cour. 21 \$

**14,99 \$****Crème antiâge Avon Solutions**

Formule hydratante qui atténue l'apparence des rides et des ridules. 50 ml

949-460  
cour. 21 \$

**14,99 \$****TRIO ANEW HYDRA FUSION****Crème-gel Anew Hydra Fusion**

50 g

**Sérum 1,5 % acide hyaluronique Anew Hydra Fusion**

30 ml

**Sérum yeux antipoches Anew Hydra Fusion**

15 ml

**LES 3 PIÈCES****71,99 \$****VALEUR: 158 \$**

752-079

**TRIO NETTOYANT LUMINEUX****Crème raffermissante Isa Knox Anew Clinical Collagen Booster**

50 ml

**Exfoliant effet microperforation Isa Knox Anew Clinical Collagen Booster**

50 ml

**Nettoyant moussant Rice Water Bright**

300 ml

**LES 3 PIÈCES****64,99 \$****VALEUR: 140 \$**

752-083



# MAQUILLAGE

Découvrez du maquillage qui révèle votre beauté authentique, que ce soit avec des teintes subtiles ou des couleurs audacieuses.



Stylo effaceur de vernis à ongles fmg Glimmer +  
lime et polissoir à ongles fmg Glimmer  
**GRATUITS**

AVEC TOUT ACHAT DE MAQUILLAGE DE 65 \$,  
PAGES 64-89. VALEUR: 23 \$.  
QUANTITÉS LIMITÉES.

Stylo effaceur de vernis à ongles fmg Glimmer  
vendu séparément à la page 64.  
Lime et polissoir à ongles fmg Glimmer  
non vendu séparément.



# une manucure simple et facile

DES ONGLES IMPEC EN QUELQUES ÉTAPES:

- 1. PRÉPARER** - Un travail réussi requiert une bonne base.
- 2. VERNIR** - Essayez de nouvelles combinaisons de couleurs.
- 3. PEAUFINER** - Nettoyez le pourtour pour une manucure bien soignée.
- 4. PROTÉGER** - Scellez et protégez le vernis.
- 5. PRÉVENIR** - Accélérez le temps de séchage afin de prévenir les bavures.
- 6. DORLOTER** - Finissez en beauté avec un traitement nourrissant pour les cuticules.



## PRÉPARER+ PROTÉGER



**Base et laque protectrice fmg Glimmer**  
Formule 2-en-1 qui prépare et protège les ongles. Fini lustré. Sans parabènes ni phtalates. 12 ml  
**018-161**  
cour. 17 \$  
**12,99 \$**

## VERNIR



**Vernis à ongles laqué fmg Glimmer**  
Formule fortifiante et durable qui ne s'écaille pas. Texture coussinée de gel. Sans parabènes ni phtalates. 12 ml cour. 17 \$

**12,99 \$**

 <b>SATINÉ</b> Prune Galaxie Perdue 598-911	 <b>SATINÉ</b> Bordeaux Trou Noir 018-286	 <b>SATINÉ</b> Rouge Supernova 018-267	 <b>SATINÉ</b> Baie Ciel Nocturne 602-658	 <b>SATINÉ</b> Mauve Haute Magnitude 018-840
 <b>SATINÉ</b> Fauve Lunaire 602-753	 <b>SATINÉ</b> Comète Branchée 602-830	 <b>SATINÉ</b> Pleine Lune Timide 018-730	 <b>MÉTALLIQUE</b> Rosé Météorite 019-369	 <b>MÉTALLIQUE</b> Galaxie Dorée 019-354



**ÉDITION LIMITÉE Vernis à ongles laqué fmg Glimmer Matte-lic Crystals**  
Laque novatrice qui combine couleur ardente et fini mat de cristal. Formule durable qui sèche rapidement et protège contre l'écaillage. Sans parabènes, toluène, formaldéhyde, ni camphre. 12 ml cour. 17 \$

**11,99 \$**

 <b>Citrine Rosée</b> 256-164	 <b>Saphir Dérobé</b> 256-092	 <b>Quartz Enfumé</b> 256-107
--	--	--

## PEAUFINER



**Stylo effaceur de vernis à ongles fmg Glimmer**  
Pour une manu impec et peaufinée. Ne dessèche pas les ongles et les cuticules. Sans parabènes ni phtalates. 4 ml **704-443**  
cour. 17 \$  
**12,99 \$**

## PRÉVENIR



**NOUVEAU**

**Gouttes de séchage pour les ongles fmg Glimmer**  
Il suffit d'une ou de deux gouttes pour accélérer le temps de séchage. Aide à prévenir les bavures et les égratignures. Sans phtalates, sulfates, parabènes, toluène, formaldéhyde, ni camphre. 12 ml **612-913**  
cour. 19 \$  
**14,99 \$**

## DORLOTER



**NOUVEAU**

**Huile pour cuticules Ongles Nourris fmg Glimmer**  
Formule nourrissante pour les cuticules sèches et abîmées. Enrichi d'huile de carthame qui aide à rétablir et à revitaliser les ongles et les cuticules. Sans phtalates, sulfates, parabènes, toluène, formaldéhyde, ni camphre. 12 ml **612-894**  
cour. 19 \$  
**14,99 \$**



le mat version moderne

Teinte en vedette: Mauve Crépuscule.



**Rouge à lèvres mat fmg Glimmer**  
 Couleur ardente. Sensation veloutée.  
 Formule légère qui ne dessèche pas avec extrait de grenade qui aide à procurer des bienfaits antioxydants. Couvrance modulable, moyenne à totale. Sans parabènes, talc, sulfates, ni phtalates. 3 g cour. 17 \$

**12,99 \$**

- |   |   |
|---|---|
|  |  |
| Mauve Crépuscule<br>171-360   | Terra Nova<br>171-340   |
|  |  |
| Ciel Grenat<br>171-393  | Orchidée Sauvage<br>171-431   |
|  |  |
| Sauge Rose<br>171-450   | Piment Rouge<br>171-355   |



Teintes en vedette (de gauche à droite): Mauve Crépuscule, Ciel Grenat, Orchidée Sauvage, Sauge Rose, Terra Nova et Piment Rouge.



Teinte en vedette: Tulipe.

**Rouge à lèvres satiné fmg Glimmer**

Formule légère et crémeuse avec extrait de grenade. Couvrance modulable. Fini satiné. Sans parabènes ni sulfates. 3 g cour. 17 \$

**12,99 \$**



 Cerise Sauvage 449-708	 Ardent 896-880	 Constellation (chatoyant) 449-731	 Stellaire 726-550	 Fleur de miel 726-531	 Pavot 897-651	 Aster 448-769	 Lune du désert 449-803	 Tempête de vent 883-845
 Équinoxe 449-818	 Crépuscule 449-822	 Cyclone 890-566	 Sierra au crépuscule 890-805	 Luna 895-170	 Rose Sauvage 898-533	 Fleurs de prunier 449-765	 Dahlia 726-350	 Ange Rosé 897-939
 Aurore 726-584	 Hibiscus 898-021	 Fleur Sauvage 898-040	 Éclipse 448-740	 Tulipe 449-712	 Céleste 895-352	 Belle de jour 449-750	 Violet Nuit 898-548	



survoltez  
vos lèvres

Teintes en vedette  
(de gauche à droite): Dahlia,  
Stellaire, Aurore et  
Fleur de miel.



Teinte en vedette: Party Privé.



**Crayon pour les lèvres  
fmg Glimmer Birthday Balm**  
Formule diaphane et lustrée avec  
beurre de karité sans OGM. Sans  
parabènes ni gluten. 2,7 g  
cour. 21 \$

**15,99 \$**



**Marqueur à lèvres Inoubliable TPSY**  
Couleur ardente et durable.  
Avec huiles de ricin et de tournesol.  
Fini mat. Sans parabènes, sulfates,  
ni phtalates. 2,5 ml  
cour. 24 \$

**MAINTENANT 13,99 \$**

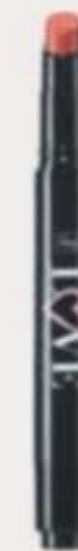

**Beurre pour les lèvres fmg LOVE**  
Formule diaphane et lustrée avec beurre  
de cupuaçu, extrait de mangue, et huiles  
de noyau d'abricot et d'olive. Couvrance  
modulable. Sans parabènes, sulfates,  
ni phtalates. 2,7 g  
cour. 26 \$

**19,99 \$**



c'est la fête!



**Huile à lèvres  
Ondée Brillante TPSY**  
Formule lustrée avec huiles de jojoba,  
d'argan et de ricin. Sans parabènes,  
sulfates, phtalates, ni talc. 3,7 g  
cour. 24 \$

**18,99 \$**



**Revitalisant pour les lèvres  
fmg Glimmer**  
Confère aux lèvres sèches et crevassées une  
sensation douce et soyeuse. Avec beurre  
de graines de mangue, vitamine E, et huiles  
de jojoba et de tournesol. Sans parabènes,  
sulfates, phtalates, ni talc.

3,5 g **794-578**  
cour. 16 \$

**12,99 \$**



**Palette d'ombres fmg Cashmere**

Formule durable et antistries.  
Fini satiné, mat et scintillant.  
Sans parabènes,  
talc, ni parfum. 18 g  
cour. 58 \$

**MAINTENANT 34,49 \$**



L'enchantement des yeux  
401-440

L'essentiel des yeux  
404-745



**Ombre en quator fin mat fmg Glimmer**

Poudre douce et durable.  
Couvrance modulable sans gâchis.  
Sans parabènes ni parfum.

6 g  
cour. 22 \$

**MAINTENANT 12,49 \$**



Calypso  
741-261

Tigresse  
741-333

Explosive  
741-170

Icône  
741-439



**Ombre liquide fmg Glimmershadow**

Couleur chatoyante et durable. Formule  
légère et aquarésistante sans stries,  
bavures, ni gâchis. Couvrance modulable.

Fini nacré ultrafin. Sans parabènes,  
phtalates, ni sulfates. 2 ml

cour. 17 \$

**12,99 \$**



BRILLANT  
Illusion Or  
469-076

BRILLANT  
Ultramarine  
469-042

CHATOYANT  
Topaze Rose  
479-150

CHATOYANT  
Lilas Cristal  
479-040

SATIN VELOUTÉ  
Citrine  
451-120



En vedette: stick couleur mate fmg CathyCat Shadow Gaze en  
Bois de rose, Baie et Azur.

**Ombre en quator fin multi fmg Glimmer**

Poudre douce et durable.  
Couvrance modulable sans gâchis.  
Palettes aux finis satiné, mat et chatoyant.  
Sans parabènes ni parfum. 6 g

cour. 22 \$

**16,99 \$**



Adept 884-750

Déesse 901-330

Muse 880-459

Coquine 885-738



Séduction 884-731

Idole 900-975

Futée 901-474

Adorée 880-789



Sirène 901-493

Amante 883-902



**Ligneur précision liquide  
fmg CathyCat Nine Lives**

Pinceau fin qui trace une ligne fluide  
et précise de couleur résistante  
à l'eau, à la transpiration et aux  
bavures. Sans parabènes, sulfates,  
phtalates, ni talc. 2 ml

Très Noir 800-829  
cour. 26 \$

**BAS PRIX INÉGALÉ 14,99 \$**

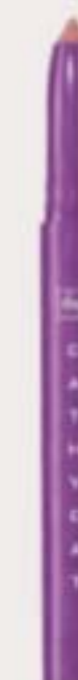

**Stick couleur mate fmg CathyCat Shadow Gaze**

Formule durable et antistries. Couvrance  
modulable qui s'estompe aisément. Fini mat.  
Sans parabènes ni parfum. 1,35 g

cour. 27 \$

**20,99 \$**



Taupe  
958-126

Espresso  
958-896

Chair  
956-912

Bois de rose  
958-547

Ton Rosé  
958-638

Baie  
958-619

Effet Canon  
787-068

Mauve  
958-331

Mousse  
786-540

Mauveilleyeux  
787-053

Azur  
959-213

Aubergine  
786-960

point à la ligne



**Contour-yeux crèmeux fmg Glimmer**  
Formule durable au doux fini diaphane. Rétractable. Sans parabènes, sulfates, ni talc. 0,28 g cour. 13 \$

**5,99 \$**

- |  |  |   |
|--|--|---|
|  Vert Émeraude<br>334-332     |  Nuit Étoilée<br>334-347  |  Gris Saturne<br>334-328 |
|  Prune Majestueuse<br>334-313 |  Brun Cosmique<br>334-351 |  Très Noir<br>334-366    |



**Contour-lèvres fmg Glimmer**  
Formule durable et crémeuse avec vitamine E. Empêche le rouge à lèvres de filer. Fini mat. Rétractable. Sans parabènes, sulfates, ni talc. 0,28 g cour. 13 \$

**MAINTENANT 4,49 \$**

- |  |   |  |   |
|--|---|--|---|
|  Pêche au miel<br>327-721 |  Rouge Lave<br>327-740    |  Rouge Passion<br>327-650 |  Brique Rouge<br>330-451   |
|  Mauve Mystère<br>330-538 |  Pomme Glacée<br>327-903  |  Bouquet Rose<br>330-356  |  Merlot<br>330-284         |
|  Oh! Naturel<br>330-318   |  Épice Frugale<br>330-614 |  Chocolat<br>330-667      |  Prune Parfaite<br>330-887 |



**Contour-yeux diamant fmg Glimmer**  
Formule durable au scintillement subtil. Rétractable. Sans parabènes, sulfates, ni talc. 0,28 g cour. 13 \$

**5,99 \$**

- |  |   |   |
|--|---|---|
|  Sterling<br>331-960            |  Éclat Sarcelle<br>331-606 |  Olive<br>331-940            |
|  Éclat au crépuscule<br>331-553 |  Prune Sucrée<br>331-625   |  Pluies Violettes<br>332-071 |
|  Diamant Fumé<br>331-280        |  Cassonade<br>331-568      |  Glace Noire<br>331-610      |



**Contour-yeux aquarésistant fmg Glimmer**  
Formule durable, hydrofuge et antistries. Rétractable. Sans parabènes, sulfates, ni talc. 0,28 g cour. 13 \$

**5,99 \$**

- |  |  |  |  |
|--|--|--|--|
|  Vert écume de mer<br>334-241 |  Gris Fumée<br>332-162 |  Nuit Sombre<br>229-491   |  Bleu Nuit<br>332-158 |
|  Ciel Bleu<br>334-237         |  Raisin<br>332-200     |  Chocolat Brun<br>332-124 |  |



**Contour-sourcils fmg Glimmer**  
Formule durable avec huiles de ricin et de coco. Antibavures, antitransfert, et résiste à l'eau et à la transpiration. Rétractable. Sans parabènes, sulfates, ni talc. 0,28 g cour. 13 \$

**5,99 \$**

- |  |   |  |
|--|---|--|
|  Blond Clair<br>331-109 |  Blond<br>331-113      |  Fauve Ambré<br>331-128 |
|  Brun Clair<br>331-151  |  Brun Foncé<br>331-147 |  Brunette<br>331-242    |



**Ligneur liquide fmg Glimmer**  
Formule durable qui sèche rapidement. Antitransfert, et résiste à l'eau et à la transpiration. Fini mat. Sans parabènes, phtalates, ni parfum. 1,1 ml

**Très Noir 354-380**  
cour. 18 \$  
**14,99 \$**



**Contour-yeux fmg Glimmer Always On Point**  
Aiguiseur intégré. Antibavures et aquarésistant. Sans parabènes, sulfates, ni talc. 0,25 g cour. 15 \$

**11,99 \$**

- |   |  |
|---|--|
|  Noir<br>016-389 |  Noir Brun<br>016-446 |
|---|--|

En vedette: le contour-yeux diamant fmg Glimmer en Olive.



sourcils  
impec et cils  
audacieux



**Gel teinté pour les sourcils  
fmg LOVE Hi-Brow**  
24 heures de tenue  
aquarésistante. Formule avec  
fibres en forme de cœur, argile  
et vitamine E. Antigrumes, antistries et antiflocons. Fini mat. Sans parabènes, phtalates, ni parfum. 3,3 ml cour. 26 \$

**19,99 \$**



Blond 792-499  
Brun Doux 792-522  
Brun Moyen 792-537  
Brun Noir 792-556



**Gel sculptant pour les sourcils  
fmg LOVE Hi-Brow**  
Formule incolore avec aloès et acide hyaluronique. Antiflocons. Fini mat. Sans parabènes, phtalates, ni parfum. 3,3 ml

**536-695**  
cour. 26 \$

**19,99 \$**



**Mascara fmg LOVE at 1st Lash**  
Formule fortifiante et volumisante aux fibres allongeantes. Avec lycopène, huile d'olive et vitamine E. Antigrumes, antistries et antiflocons. Sans parabènes ni sulfates. 9 ml

**Très Noir 698-670**  
cour. 26 \$

**19,99 \$**



**Base pour les cils  
fmg Cashmere**  
Formule nourrissante avec biotine et collagène qui confère aux cils un aspect sain et fort. Rehausse la performance de tout mascara pour de beaux cils fournis. Sans parabènes, sulfates, ni talc. 10,5 ml

**324-369**  
cour. 35 \$

**26,99 \$**



**Mascara Volume Suprême  
fmg Cashmere**  
Formule durable avec biotine et collagène. Fini noir lustré. Ne file pas, antitaches et antitransfert. Sans parabènes, sulfates, ni talc. 8 ml

**Noir Riche 153-736**  
cour. 33 \$

**MAINTENANT 19,49 \$**



**Mascara volumisant  
fmg Glimmer SuperShock**  
Formule fortifiante avec fibres volumisantes. Fini très lustré. Antigrumes, antistries et antiflocons. Sans phtalates ni parfum. 10 ml

**Noir 698-829**  
cour. 19 \$

**14,99 \$**



**Mascara nourrissant  
fmg Glimmer SuperExtend**  
Formule durable qui procure de la longueur. Avec vitamine E, huile d'argan et huile de coco. Antigrumes, antistries et antiflocons. Sans sulfates ni talc. 7 ml

**Noir 698-848**  
**Brun Noir 698-852**  
cour. 19 \$

**14,99 \$**



**Mascara fmg LOVE  
at 1st Lash Waterproof**  
Formule fortifiante et aquarésistante avec fibres volumisantes et allongeantes. Avec Lashrez, huile d'olive et vitamine E. Antigrumes, antistries et antiflocons. Sans parabènes ni sulfates. 8,5 ml

**Très Noir 480-953**  
cour. 26 \$

**19,99 \$**



**Mascara aquarésistant  
lavable fmg Glimmer**  
Procure un volume hydrofuge. S'enlève facilement à l'eau et au savon. Sans phtalates ni parfum. 6 g

**Noir 723-107**  
cour. 17 \$

**12,99 \$**

teint  
frais



**Colore-joues fmg Glimmer Be Blushed**  
Formule crémeuse avec vitamine E.  
Couvance modulable. Doux fini frais.  
Sans parabènes, phtalates, ni parfum. 4 g  
cour. 21 \$  
**15,99 \$**



**Fard en poudre fmg Glimmer**  
Formule légère avec perle ultrafine et  
vitamine E. Couvance modulable. Fini mat.  
Sans parabènes, phtalates, ni parfum. 8 g  
cour. 20 \$  
**15,99 \$**



**Teinture lèvres et joues fmg Glimmer**  
Teintes saturées de pigments en formule gel  
durable. Applicateur en pinceau. Antitransfert.  
Sans parabènes ni parfum. 5,5 ml cour. 24 \$  
**BAS PRIX INÉGALÉ 13,99 \$**



**Illuminateur en poudre fmg Glimmer**  
Formule légère et modulable avec vitamine E.  
Fini radieux. Sans parabènes,  
phtalates, ni parfum. 10 g cour. 20 \$  
**15,99 \$**



**Rehausseur liquide Éclat Perso TPSY**  
Rehausse instantanément l'hydratation.  
Avec des perles ultrafines qui confèrent  
un éclat naturel. Non parfumé. 30 ml  
615-965  
cour. 33 \$

**MAINTENANT 22,49 \$**

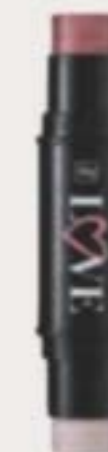

**Stick illuminateur Baume d'éclat double  
fmg Colors of LOVE**  
Formule diaphane avec extraits de grenade et  
de mangue, beurre de karité, vitamines E et C,  
et huile d'avocat. Doux fini nacré. Sans parabènes,  
phtalates, ni parfum. 8 g 924-573  
cour. 30 \$  
**24,99 \$**

En vedette: le colore-joues fmg Glimmer Be Blushed en Nu Rougissant et le fard en poudre fmg Glimmer en Rose Pétale.





**Poudre de finition fmg Match Dust**

Diffuse la lumière, voile l'aspect des pores et chasse la luisance. Mélange ultrafin de quartz rose, de rubis et de tourmaline. Avec extrait de thé vert. Doux fini mat. Sans talc, huile, ni parabènes. 6 g cour. 24 \$

19,99 \$



Atténué-Clair  
Translucide  
594-720

Moyen-Basané  
Translucide  
594-768



**Poudre de finition fmg Match Set**

Chasse la luisance, voile l'aspect des pores et des ridules, et fixe le maquillage. Infusée de minéraux. Fini mat. Sans talc, parabènes, ni parfum. 6,5 g 932-472 cour. 27 \$

20,99 \$



**Perfecteur visage fmg Match Prime**

Formule matifiante sans huile qui voile les imperfections et atténue l'aspect des pores et des ridules. Couvrance diaphane au fini mat. Sans parabènes. 30 ml 103-744 cour. 24 \$

18,99 \$



**Fond de teint sérum teinté fmg Match Filter**

Hydrate instantanément, voile les imperfections et égalise le teint. Avec acide hyaluronique, vitamine E et un complexe de baies. Couvrance modulable. Fini mi-mat. Sans talc, parabènes, ni parfum. 9 g cour. 30 \$

22,99 \$



Atténué 932-491

Atténué Clair 932-620

Clair 932-640

Moyen Clair 932-654

Moyen Doux 932-783

Moyen 932-836

Moyen Basané 933-153

Hâle Basané 933-168

Basané 933-172



**Hydratant teinté Éclat fmg Match Tint**

Illumine le teint, rehausse l'hydratation et voile les imperfections. Avec huiles de graines de fruit de la passion, de chia et de tournesol, et avec vitamines E et B5. Couvrance modulable. Fini radieux. Sans parabènes. 30 ml cour. 20 \$

15,99 \$



Atténué 368-234

Atténué Clair 368-249

Clair 368-253

Moyen Clair 368-344

Moyen Doux 368-382

Moyen 368-397

Moyen Basané 368-416

Hâle Basané 368-420

Basané 368-454

**Correcteur en stick fmg Match Wand**  
Neutralise, égalise, illumine et corrige la couleur. Formule durable avec beurre de karité et vitamine E. Sans parabènes, phtalates, ni sulfates. 6 g cour. 26 \$

19,99 \$



Pistache: neutralise les rougeurs 726-770

Sorbet: atténue les cernes et les taches 726-790

Gelato: illumine le teint terne 726-785

match  
des  
étoiles

le luxe se  
décline à  
votre image



**Correcteur crémeux fmg Cashmere**  
Formule durable qui aide à camoufler les cernes et à égaliser le teint. Avec acide hyaluronique et collagène. Couvrance totale. Fini mat. Sans parabènes, phtalates, talc, ni parfum. 6 g cour. 23 \$

**17,99 \$**



fmg Cashmere en vedette: le correcteur crémeux en Moyen Neutre et le fond de teint 24 heures en Strudel.



**Fond de teint poudre compact fmg Cashmere\***  
Chasse la luisance. S'applique sec ou mouillé. Couvrance modulable moyenne à totale. Fini mat. Avec végétaux antioxydants. Sans parabènes, phtalates, ni sulfates. 11,5 g cour. 52 \$

**MAINTENANT 32,99 \$**



**Correcteur 24 heures fmg Cashmere\***  
Jusqu'à 24 heures de tenue confortable et respirante. Couvrance totale. Doux fini mat diffus. Aide à camoufler les cernes et les imperfections. Avec extraits végétaux antioxydants. Formule aquarésistante sans parabènes, phtalates, ni sulfates. 6 ml cour. 31 \$

**23,99 \$**



**Fond de teint 24 heures fmg Cashmere\***  
Jusqu'à 24 heures de tenue confortable et respirante. Couvrance totale et flexible. Doux fini mat diffus. Aide à voiler l'aspect des pores et des ridules, procurant une carnation d'apparence lisse. Avec extraits végétaux antioxydants. Formule aquarésistante sans parabènes, phtalates, ni sulfates. 30 ml cour. 45 \$

**34,99 \$**



maquillage  
novateur



**Base pour les paupières inférieures fmg Cashmere**  
Aide à atténuer l'aspect des cernes et des ridules. Avec caféine, extrait de thé vert et collagène végétalien. Sans parabènes, phtalates, ni parfum. 9 g **010-429**  
cour. 35 \$  
**26,99 \$**



**Base pour ombre Multipeptides fmg Cashmere**  
Fixe l'ombre en place et en intensifie la couleur. Formule diaphane bénéfique pour la peau avec le mélange de peptides Matrixyl 3000, acide hyaluronique, collagène et panthénol. Sans parabènes ni talc. 9 g **906-385**  
cour. 32 \$  
**25,99 \$**



**Base pour le visage Multipeptides fmg Cashmere**  
Avec des ingrédients revitalisants, elle aide à atténuer l'aspect de ridules et des pores. Formule en gel diaphane avec mélange de peptides Matrixyl 3000, acide hyaluronique, collagène et niacinamide. Sans parabènes, talc, ni parfum. 30 ml **739-284**  
cour. 34 \$  
**27,99 \$**



**Bruine hybride pour le visage fmg GLOKOLOR**  
Hydrate et rafraîchit instantanément la peau. Avec extraits d'aloès, d'agave et d'algues. Sans parabènes ni sulfates. 80 ml **787-599**  
cour. 35 \$

**BAS PRIX INÉGALÉ**  
**20,99 \$**

**Base hybride pour le visage fmg GLOKOLOR**  
Atténue l'apparence des imperfections. Avec extraits d'aloès, d'agave et d'algues. Sans parabènes ni sulfates. 30 ml **787-637**  
cour. 35 \$

**29 \$**

**Crayon-sérum pour les lèvres fmg GLOKOLOR**  
Rafraîchit et lisse les lèvres. Avec huiles de menthe poivrée et d'argan. Sans parabènes ni parfum. 1,8 g **787-508**  
cour. 29 \$

**23 \$**



**Pinceau fard et contour fmg**

Un bout biseauté, l'autre de forme ovale. 18 cm de long. Soies synthétiques. 933-259 cour. 32 \$  
**24,99 \$**

à tout art  
son  
pinceau



**Nettoyant à pinceaux fmg Express Makeup**  
Élimine facilement saleté, huile et maquillage. Avec extraits d'aloès et de thé vert. Sans alcool ni sulfates. 30 ml 141-368 cour. 20 \$  
**15,99 \$**



**Éponge Teint Impec fmg**  
Base ronde pour appliquer le fond de teint et côté plat pour définir et rehausser les contours. 6 cm de long x 4 cm de large. 100 % polyuréthane sans latex. 140-160 cour. 14 \$  
**10,99 \$**



**Pinceau Kabuki fmg**  
Douce soies biseautées pour poudre libre ou pressée. Rétractable, avec couvercle. 10 cm de long x 3 cm de diamètre. Soies synthétiques. 732-370 cour. 28 \$  
**20,99 \$**



**Pinceau estompeur à ombre fmg**  
Un bout arrondi et un bout aplati. 15 cm de long. Soies synthétiques. 933-320 cour. 22 \$  
**16,99 \$**



**Pinceau estompeur pour le teint fmg**  
Un gros bout arrondi et un bout pour correcteur. 17 cm de long. Soies synthétiques. 933-210 cour. 33 \$  
**25,99 \$**



**Pinceau précision pour les yeux fmg**  
Un bout en pointe crayon et un bout biseauté pour ligneur. 13 cm de long. Soies synthétiques. 933-187 cour. 22 \$  
**16,99 \$**

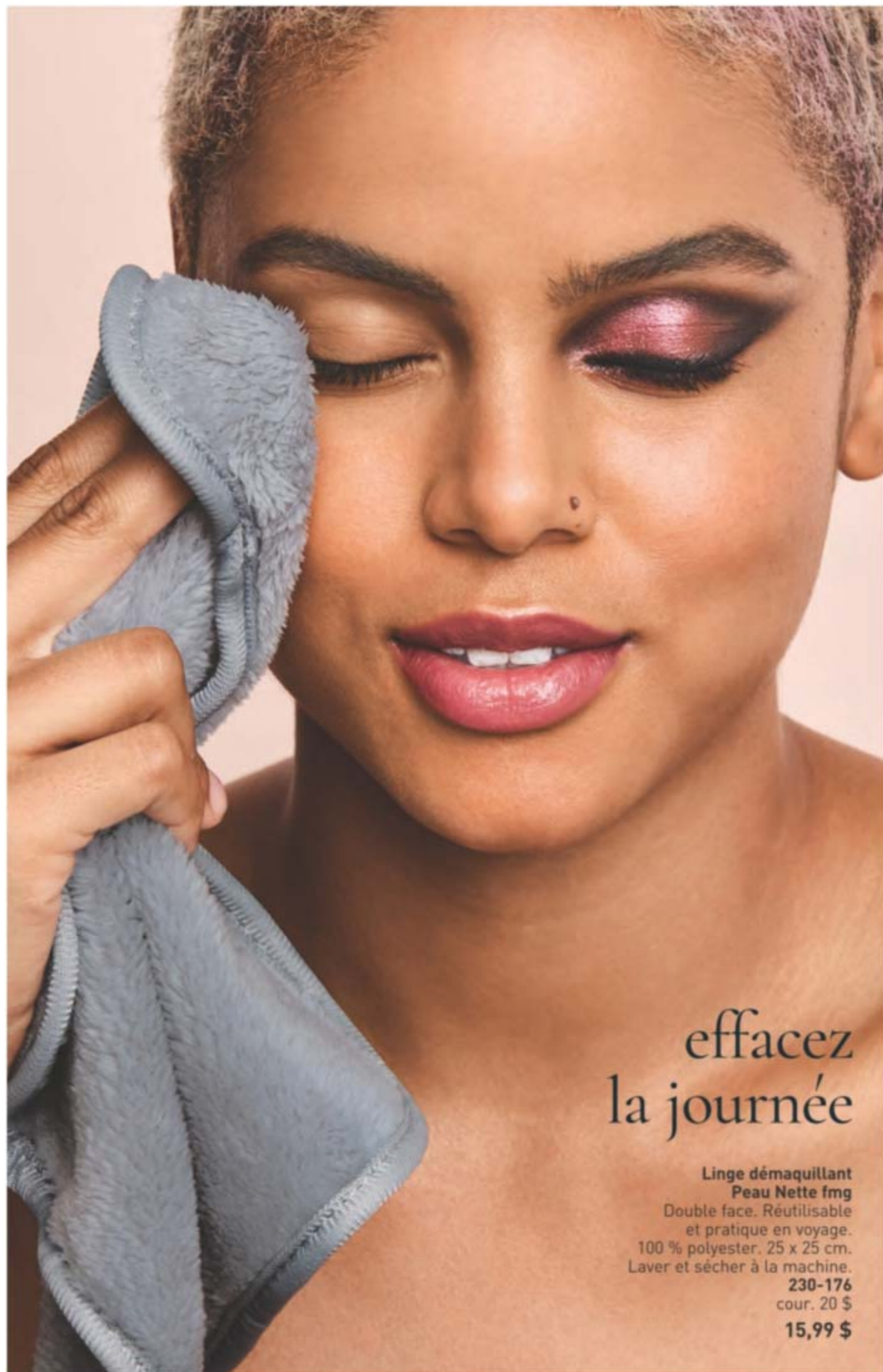

effacez  
la journée

**Linge démaillant  
Peau Nette fmg**  
Double face. Réutilisable  
et pratique en voyage.  
100 % polyester. 25 x 25 cm.  
Laver et sécher à la machine.  
230-176  
cour. 20 \$  
**15,99 \$**



**Pince à épiler Accessoires  
de beauté quotidiens fmg**  
Rehaussez votre rituel beauté avec une pince  
à pointes biseautées. Inox. 9 cm de long.  
747-020 cour. 6 \$  
**4,99 \$**



**Lingettes démaquillantes fmg**  
Avec vitamine E et extraits d'aloès, de camomille,  
de concombre, de racine de guimauve et d'avoine.  
Paquet refermable de 24 lingettes. Sans parabènes,  
gluten, sulfates, phtalates, ni parfum.  
333-867 cour. 14 \$  
**10,99 \$**



**Bille matifiante fmg**  
Pierre volcanique réutilisable. Tourne à 360°  
pour absorber l'huile et le gras sans nuire au  
maquillage. 8 cm de long x 3 cm de large. Tube  
en plastique avec couvercle. 508-294 cour. 26 \$  
**19,99 \$**



**Organitout pour coiffeuse fmg**  
Quatre compartiments avec deux séparateurs  
amovibles, trois poches extérieures et élastiques  
croisés. Pliable. 24 cm de long x 15 cm de large x  
13 cm de haut. Polyester. 022-816 cour. 43 \$  
**33,99 \$**



**Démaquillant lèvres et yeux  
pour maquillage hydrofuge fmg**  
Formule biphasé à base d'huile  
et d'eau. Avec éther, silicone et  
extraits de plantes. Sans huile  
minérale, goudron, talc,  
ni parabènes. 110 ml 352-243  
cour. 17 \$  
**BAS PRIX INÉGALÉ 8,99 \$**



**Vapo fixateur et de finition fmg**  
Aide à fixer le maquillage.  
Formule non grasse et non  
collante. Sans parabènes,  
sulfates, phtalates, ni silicones.  
50 ml 416-707  
cour. 21 \$  
**13,99 \$**



**Lotion démaquillante  
hydratante pour les yeux fmg**  
Nettoie, rafraîchit et  
hydrate tout en enlevant  
le maquillage. Sans parabènes,  
sulfates, ni phtalates. 75 ml  
543-272 cour. 12 \$  
**7,99 \$**

# BAIN ET CORPS

Huiles nourrissantes. Lotions somptueuses. Nettoyants revitalisants. Nous offrons tant de façons de procurer une sensation douce, soyeuse et rafraîchie sur tout le corps.





**Exfoliant pour le corps Senses Cozy Vanilla & Coconut**  
Avec beurre de karité.  
255 g  
530-314  
cour. 34 \$  
**24,99 \$**



**Gel douche Senses Cozy Vanilla & Coconut**  
Formule hydratante.  
295 ml  
200-227  
cour. 24 \$  
**19,99 \$**



**Lotion pour le corps Senses Cozy Vanilla & Coconut**  
Avec beurre de karité et vitamine E.  
236 ml  
200-208  
cour. 26 \$  
**20,99 \$**



**Savon pour les mains Senses Cozy Vanilla & Coconut**  
Avec glycérine hydratante.  
300 ml  
178-675  
cour. 20 \$  
**14,99 \$**



**Bruine pour le corps Senses Cozy Vanilla & Coconut**  
Avec extrait d'aloès rafraîchissant.  
236 ml  
034-888  
cour. 26 \$  
**20,99 \$**



**Crème pour les mains Senses Cozy Vanilla & Coconut**  
Avec beurre de karité et antioxydants.  
75 ml  
015-029  
cour. 10 \$  
**8,49 \$**



**Collection Senses Gratitude Lavender & Cedarwood**

❖ **Bougie**  
9 cm de haut x 8 cm de diamètre.  
198,4 g  
905-374  
cour. 32 \$  
**27,99 \$**

**Vaporisateur d'ambiance**  
96 ml 361-851  
cour. 18 \$  
**14,99 \$**

Six rondelles vapeur  
28 g ch.  
504-428  
cour. 37 \$  
**29,99 \$ les 6**

**Sels de bain**  
354 g  
504-557  
cour. 30 \$  
**26,99 \$**

**Diffuseur de fragrance**  
Six roseaux.  
Huile parfumée,  
70 ml  
504-724  
cour. 40 \$  
**34,99 \$**



**Senses Sparkling Grapefruit & Orange Blossom**  
Mélange juteux et énergisant de pamplemousse acidulé, de fleur d'oranger et de chèvrefeuille délicat.

**Gel douche**  
Nettoyant hydratant dérivé de la noix de coco. 295 ml  
367-204  
cour. 24 \$  
**19,99 \$**

**Lotion pour le corps**  
Avec beurre de karité et vitamine E.  
236 ml 367-219  
cour. 26 \$  
**20,99 \$**

**Bruine pour le corps**  
Avec extrait d'aloès rafraîchissant.  
236 ml 034-687  
cour. 26 \$  
**20,99 \$**

**Savon pour les mains**  
Avec glycérine hydratante.  
300 ml 415-127  
cour. 20 \$  
**14,99 \$**

**Crème pour les mains**  
Avec beurre de karité et antioxydants.  
75 ml 905-360  
cour. 10 \$  
**8,49 \$**



**Gel douche hydratant Charme  
Fleurs de cerisier Senses**  
150 ml 921-847 cour. 9 \$  
**6,99 \$**



**Gel douche hydratant Fraîcheur  
Melon et concomre Senses**  
150 ml 400-716 cour. 9 \$  
**6,99 \$**



**Gel douche hydratant Succulence  
Grenade et mangue Senses**  
150 ml 248-155 cour. 9 \$  
**6,99 \$**



**Gel douche hydratant  
Douceur Vanille Senses**  
150 ml 248-140 cour. 9 \$  
**6,99 \$**



## faites fondre le stress

**Bain-mousse Senses**  
700 ml  
cour. 20 \$  
**16,99 \$ ch.**



Crème Vanillée  
875-669



Peau Sensible  
875-400



Fleurs de cerisier  
929-211



Melon et concomre  
688-950



Orange et chèvrefeuille  
633-952



Océan Infini  
809-075



Bouquet Chèvrefeuille et lis  
423-394



Jardin de lavande  
097-906



Rose Pâle  
415-218



**Brosse pour la douche Avon**  
904-727 cour. 14 \$  
**10,99 \$**

**Gant exfoliant**  
439-734 cour. 17 \$  
**13,99 \$**



## Menthe Romarin ORGANIST



### LE CUIR CHEVELU EST À LA BASE DE CHEVEUX D'ASPECT SAIN

Le romarin est reconnu pour son effet revitalisant sur le cuir chevelu qui favorise des cheveux d'aspect plus épais et fourni. La menthe poivrée procure une sensation rafraîchissante tout en aidant à conférer une apparence saine aux cheveux et au cuir chevelu.



## AIDE À FORTIFIER l'aspect des cheveux à partir de la racine

PLUS DE **80%** ONT CONSTATÉ DES CHEVEUX D'ASPECT PLUS SAIN EN 1 SEMAINE\*

### Huile fortifiante pour cheveux Menthe Romarin

Formule 2-en-1 pour les cheveux et le cuir chevelu. Avec des huiles essentielles, dérivées à 99 % de plantes, et avec biotine. Confère aux cheveux une sensation fortifiée, nourrie et rafraîchie.

60 ml 542-845  
cour. 34 \$  
**26,99 \$**

nourrir  
avec l'huile de romarin

revitaliser  
avec la biotine

nettoyer  
avec la menthe



AVON  
**ORGANIST**  
ROSEMARY MINT  
MENTHE ROMARIN  
— 542-845 —  
**HAIR  
STRENGTHENING OIL**  
—  
**HUILE FORTIFIANTE  
POUR CHEVEUX**  
60 ml / 2.0 fl. oz. U.S.

# cheveux et cuir chevelu d'aspect fortifié avec les bienfaits naturels du romarin

1

## NETTOYER Shampooing et après- shampooing fortifiants

Avec romarin et biotine pour aider à conférer un aspect sain aux cheveux et au cuir chevelu.

La menthe poivrée procure une sensation rafraîchie et revitalisée. 500 ml

**Shampooing**  
542-974  
**Après-  
shampooing**  
542-993  
cour. 27 \$  
**20,99 \$ ch.**



2

## NOURRIR

### Tonique fortifiant pour cuir chevelu

Avec romarin, menthe, biotine et caféine. Confère une sensation nourrie, revitalisée et rafraîchie au cuir chevelu. Les cheveux paraissent plus épais et fortifiés. 150 ml  
544-427  
cour. 34 \$

**26,99 \$**



3

## NOURRIR

### Huile fortifiante pour cheveux

Confère aux cheveux une sensation fortifiée, nourrie et rafraîchie. 60 ml 542-845 cour. 34 \$

**26,99 \$**



PLUS DE  
**80%**  
ONT CONSTATÉ  
DES CHEVEUX À  
LA SENSATION  
FORTIFIÉE\*

\*Évaluation par Elead (test à domicile) de l'huile fortifiante pour cheveux Menthe Romarin Organist utilisée avec le shampooing, l'après-shampooing et le tonique Menthe Romarin Organist.

## Menthe Romarin ORGANIST



renforce  
la barrière  
hydrolipidique  
du CORPS



### Nettoyant pour le corps

Revigore les sens. Formule avec AHA/BHA/PHA et panthénol. 500 ml  
544-446 cour. 27 \$

**20,99 \$**

### Gua Sha de massage pour cuir chevelu

Pour le cuir chevelu, le cou et le corps. Favorise une bonne circulation pour des cheveux d'aspect plus sain et fortifié. Bois. 542-960 cour. 34 \$

**26,99 \$**



### CHEVEUX ET CORPS



cuir chevelu

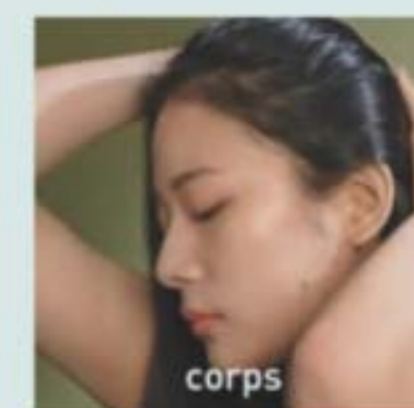

corps



cou

## Vinaigre de cidre de pomme

**Shampooing clarifiant**  
Aide à clarifier et à nourrir le cuir chevelu et les cheveux. Nettoie tout en conférant un lustre d'aspect sain. 500 ml **482-650** cour. 27 \$  
**20,99 \$**

**Après-shampooing clarifiant**  
Aide à clarifier et à nourrir le cuir chevelu et les cheveux, conférant un lustre d'aspect sain. 500 ml **482-664** cour. 27 \$  
**20,99 \$**

**Traitement clarifiant aqueux**  
Infusée de collagène et d'acide hyaluronique. Clarifie les cheveux et aide à leur donner instantanément un aspect naturellement doux et souple, ainsi qu'un lustre sain. 180 ml **482-717** cour. 27 \$  
**20,99 \$**

**Tonique pour cuir chevelu**  
Formule sans rinçage élaborée avec un mélange de 10 herbes naturelles. Revitalise le cuir chevelu. 150 ml **482-721** cour. 34 \$  
**26,99 \$**



**Exfoliant pour le corps**  
Avec panthénol et AHA/BHA/PHA, il élimine la peau morte en douceur pour aider à procurer une apparence saine et une sensation de fraîcheur. 200 ml **482-846** cour. 27 \$  
**20,99 \$**

**Nettoyant pour le corps**  
Un mélange d'extrait de vinaigre de cidre de pomme et de panthénol qui procure à la peau une sensation nourrie et rafraîchie. 500 ml **482-740** cour. 27 \$  
**20,99 \$**



## Savon de Castille botanique

Nettoyants quotidiens pour le visage et le corps infusés de savon à base d'huile d'olive, sans parabènes, huile de silicone, ni sulfates. Confèrent à la peau une sensation rafraîchie, revitalisée et somptueusement hydratée tout en la nettoyant.

### POUR LA PEAU SÈCHE

#### Eau de rose et acide hyaluronique

Formule à faible pH qui aide à régénérer l'hydratation. Frais parfum floral. 480 ml **348-100** cour. 19 \$  
**15,99 \$**

#### hydrater

#### revitaliser



### POUR LA PEAU GRASSE

#### Arbre à thé avec AHA BHA

Aide à cibler le surplus d'huile. Nettoie en profondeur et rafraîchit. Frais parfum d'herbes. 480 ml **348-115** cour. 19 \$  
**15,99 \$**



# savons bienfaisants

Rehaussez votre programme de soins quotidiens avec des savons pour le visage infusés d'huiles signature Skin So Soft et d'autres ingrédients antiâges actifs.



**Savon pour le visage acides salicylique\* et lactique\*\* Skin So Soft**  
Exfolie en douceur pour aider la peau à paraître plus douce et soyeuse. 90 g **364-569**  
cour. 9 \$  
**6,99 \$**



**Savon pour le visage acide hyaluronique\* et niacinamide\* Skin So Soft**  
Enrichit la peau d'hydratation. 90 g **364-573**  
cour. 9 \$  
**6,99 \$**



**Savon pour le visage rétinol\*\* et vitamine C\* Skin So Soft**  
Aide à égaliser le teint et à illuminer l'aspect de la peau. 90 g **364-607**  
cour. 9 \$  
**6,99 \$**



**Savon pour le visage collagène\*\* et lait de chèvre\*\*\* Skin So Soft**  
Hydrate en profondeur. 90 g **364-626**  
cour. 9 \$  
**6,99 \$**

## SKIN SO SOFT PURE NATURE

**Gel douche revitalisant**  
Contient 96 % d'ingrédients de source naturelle. Riche gel moussant. 355 ml **415-170**  
cour. 29 \$  
**22,99 \$**

**Crème revitalisante pour le corps**  
Contient 94 % d'ingrédients de source naturelle. Appliquer après la douche ou le bain. 355 ml **629-767**  
cour. 30 \$  
**23,99 \$**

**Lotion revitalisante pour le corps Sous la douche**  
Contient 95 % d'ingrédients de source naturelle. Hydrate et adoucit. Appliquer sur la peau mouillée après la douche ou le bain. 236 ml **633-857**  
cour. 30 \$  
**23,99 \$**



bon pour la peau.  
bon pour la planète.



**Huile de bain Original**  
Hydrate durant ou après  
le bain et la douche. 500 ml  
439-040 cour. 34 \$  
**24,99 \$**



**Lotion pour le corps Original**  
Jusqu'à 48 heures  
d'hydratation. 350 ml  
761-634 cour. 20 \$  
**15,99 \$**



**Crème régénératrice  
pour les mains Original**  
Jusqu'à 24 heures d'hydratation.  
100 ml 519-690 cour. 10 \$  
**7,99 \$**



**Gel douche Original**  
Nettoie en douceur et hydrate.  
150 ml 914-580  
cour. 12 \$  
**6,99 \$**



**Savon de beauté Original**  
Procure une mousse crémeuse  
et nourrissante. Pour le visage,  
le corps et les mains au quotidien.  
90 g 543-110 cour. 6,50 \$  
**4,99 \$**



Vendue séparément:  
**Pompe pour les lotions pour  
le corps Skin So Soft et Moisture  
Therapy en format boni 101-149**  
**3,99 \$**



**Lotion pour le corps Original  
format boni**  
Jusqu'à 48 heures d'hydratation.  
1 litre 336-043 cour. 32 \$  
**22,99 \$**



**Gel douche Original format boni**  
Nettoie en douceur et hydrate.  
1 litre 433-444  
cour. 25 \$  
**20,99 \$**

# douceur légendaire

Pompe vendue  
séparément.



**Original**  
Avec huile de jojoba.  
Frais parfum de verdure.

**Huile en gel pour  
le corps Original**  
Laisse un fini soyeux  
en séchant. 200 ml 939-500  
cour. 19 \$  
**14,99 \$**

**Huile de bain à vaporiser Original**  
Scelle l'hydratation. Pompe vendue  
séparément. 150 ml 967-571  
cour. 20 \$  
**15,99 \$**

**Pompe pour l'huile de bain à vaporiser  
(hors photo) 101-320**  
**3,99 \$**

**Huile de bain Original format boni**  
Hydrate durant ou après le bain et  
la douche. 739 ml 037-690  
cour. 42 \$  
**34,99 \$**



**Huile de bain Soft & Sensual**  
Hydrate durant ou après le bain et la douche. 500 ml  
504-614 cour. 34 \$  
**24,99 \$**



**Lotion pour le corps Soft & Sensual**  
Jusqu'à 48 heures d'hydratation. 350 ml  
400-720 cour. 20 \$  
**15,99 \$**



**Crème régénératrice pour les mains Soft & Sensual**  
Jusqu'à 24 heures d'hydratation. 100 ml  
905-355 cour. 10 \$  
**7,99 \$**



**Gel douche Soft & Sensual**  
Nettoie en douceur et hydrate. 150 ml  
914-710 cour. 12 \$  
**6,99 \$**



**Savon de beauté Soft & Sensual**  
Procure une mousse crémeuse et nourrissante. Pour le visage, le corps et les mains au quotidien. 90 g  
543-215 cour. 6,50 \$  
**4,99 \$**



Vendue séparément:  
**Pompe pour les lotions pour le corps Skin So Soft et Moisture Therapy en format boni** 101-149  
**3,99 \$**



**Lotion pour le corps Soft & Sensual format boni**  
Jusqu'à 48 heures d'hydratation. 1 litre  
336-062 cour. 32 \$  
**22,99 \$**

Pompe vendue séparément.



**Gel douche Soft & Sensual format boni**  
Nettoie en douceur et hydrate. 1 litre  
018-142 cour. 25 \$  
**20,99 \$**



# douceur sensuelle

**Soft & Sensual**  
Avec huile d'argan. Parfum floral épicé.

**Huile de bain Soft & Sensual format boni**  
Hydrate durant ou après le bain et la douche. 739 ml  
862-920 cour. 42 \$  
**34,99 \$**

**Huile en gel pour le corps Soft & Sensual**  
Laisse un fini soyeux en séchant. 200 ml  
908-244 cour. 19 \$  
**14,99 \$**

739 ml 25 fl. oz.

AVON  
**SKIN SO SOFT**  
SOFT & SENSUAL  
BATH OIL  
HUILE DE BAIN

AVON  
**SKIN SO SOFT**  
SOFT & SENSUAL  
GEL EN GEL  
BODY OIL  
HUILE EN GEL  
POUR LE CORPS

200 ml 7.06 fl. oz.



**Huile de bain Comforting Shea**  
Scelle l'hydratation.  
500 ml 015-071  
cour. 34 \$  
**24,99 \$**



**Huile de bain Radiant Moisture format boni**  
Hydrate durant ou après le bain et la douche. 739 ml 249-788  
cour. 42 \$  
**34,99 \$**



**Crème régénératrice pour les mains Radiant Moisture**  
Jusqu'à 24 heures d'hydratation. 100 ml 892-650  
cour. 10 \$  
**7,99 \$**



**Gel douche Radiant Moisture**  
Nettoie en douceur et hydrate. 150 ml 410-914  
cour. 12 \$  
**6,99 \$**



## essence botanique

Avec extraits nourrissants de plantes. Parfum végétal énergisant.

**Huile de bain Essence Botanique Skin So Soft**  
Avec mélisse, verveine et thé vert pour aider à nourrir la peau. 480 ml 027-253  
cour. 42 \$  
**34,99 \$**



Vendue séparément:  
**Pompe pour les lotions pour le corps Skin So Soft et Moisture Therapy en format boni 101-149**  
**3,99 \$**



**Gel douche Radiant Moisture format boni**  
Nettoie en douceur et hydrate. 1 litre 433-922 cour. 25 \$  
**20,99 \$**



**Lotion pour le corps Radiant Moisture format boni**  
Jusqu'à 48 heures d'hydratation. 1 litre 337-346 cour. 32 \$  
**22,99 \$**

Pompe vendue séparément.



**Lotion pour le corps Supreme Nourishment format boni**  
Jusqu'à 48 heures d'hydratation. 1 litre 337-475 cour. 32 \$  
**22,99 \$**

Pompe vendue séparément.



**Huile de douche avec huile de noix de coco enrichissante Supreme Nourishment**  
350 ml 366-380 cour. 25 \$  
**20,99 \$**



**Lait hydratant avec huile de noix de coco enrichissante Supreme Nourishment**  
350 ml 419-835 cour. 24 \$  
**14,99 \$**

Collection Skin So Soft pour la peau à tendance acnéique

Gel anti-imperfections apaisant

15 ml 072-721  
cour. 25 \$

**19,49 \$**

Nettoyant moussant

150 ml 041-647  
cour. 24 \$

**18,99 \$**



Gel apaisant

180 ml 040-636  
cour. 29 \$

**16,99 \$**  
BAS PRIX  
INÉGALE

Tampons pour le corps

70 tampons. 039-330  
cour. 42 \$

**25,99 \$**  
BAS PRIX  
INÉGALE

Nettoyant exfoliant pour le corps

300 ml 041-556  
cour. 28 \$

**16,99 \$**  
BAS PRIX INÉGALE

Nettoyant doux pour le corps

300 ml 039-325  
cour. 29 \$

**22,99 \$**



Lotion pour le corps  
Moisture Therapy  
format boni 1 litre

Intensive Healing & Repair  
72 heures d'hydratation  
pour la peau très sèche.  
Non parfumée. 325-547

Daily Skin Defense

Aide à réhydrater la peau sèche  
au quotidien. 603-028

Calming Relief

Soulage et apaise la peau sèche  
qui démange. Non parfumée.  
761-620

cour. 32 \$

**22,99 \$ ch.**

Vendue séparément:  
Pompe pour les lotions  
pour le corps Skin So Soft  
et Moisture Therapy  
en format boni 101-149

**3,99 \$**



Pompe non  
comprise.



Crème extraprotectrice  
Moisture Therapy  
Intensive Healing & Repair  
Jusqu'à 24 heures d'hydratation.  
Non parfumée. 150 g 224-982

cour. 12 \$

**8,99 \$**



Nettoyant pour le corps  
Moisture Therapy  
Balance and Soothe  
Adoucit la peau tout en  
la nettoyant. 390 ml 438-078

cour. 33 \$

**25 \$**



Lotion pour le corps  
Moisture Therapy  
Balance and Soothe  
La peau paraît plus douce et  
plus saine. 390 ml 438-082

cour. 35 \$

**28 \$**





**Nettoyant et exfoliant rafraîchissant pour le corps Eau Glaciaire Veilment Natural Spa**  
400 ml 573-480 cour. 24 \$  
**18,99 \$**



**Nettoyant exfoliant pour le corps Sel de la mer Morte Veilment Natural Spa**  
400 ml 781-992 cour. 24 \$  
**18,99 \$**



**Nettoyant exfoliant pour le corps Rose Noire Veilment Natural Spa**  
400 ml 707-969 cour. 24 \$  
**18,99 \$**



**Nettoyant exfoliant pour le corps Sel rose de l'Himalaya Veilment Natural Spa**  
400 ml 991-211 cour. 24 \$  
**18,99 \$**

\*L'emballage peut varier.



**Savon exfoliant Sel rose de l'Himalaya Veilment Natural Spa**  
150 g 260-440 cour. 12 \$  
**8,50 \$**



## éclat radieux

Obtenez un hâle ensoleillé en tout lieu... même à la maison.

Mélanger quotidiennement à votre hydratant pour le corps pour procurer un éclat d'aspect naturel sur mesure.



**Sérum autobronzant Veilment Lumière**  
Ajouter plus de gouttes pour intensifier le hâle. Avec technologie correctrice de couleur qui uniformise visiblement le teint de la peau. Convient à toute carnation. Avec huile de chanvre nourrissante et extrait de vanille. Dermatotesté, hypoallergique et végétalien. 28 ml cour. 34 \$  
**27,99 \$ ch.**

Clair/moyen  
422-307

Moyen/foncé  
422-326



**Crème pour les mains  
Moisture Therapy  
Intensive Healing  
& Repair**  
Pour la peau  
extrêmement sèche.  
Procure une hydratation  
continue qui résiste  
au lavage des mains.  
Non parfumée.  
125 ml **482-937**  
cour. 10 \$  
**7,99 \$**



**Crème protectrice pour  
les mains Avon Care  
Silicone Glove**  
Procure une hydratation  
durable. Appliquez-  
la avant de faire la  
vaisselle ou le ménage.  
100 ml **366-887**  
cour. 10,50 \$  
**8,99 \$**



**Crème  
intensive  
pour  
callosités  
Foot Works**  
Adoucit les  
callosités.  
100 ml  
**851-310**  
cour. 16 \$  
**12,99 \$**



**Vapo  
désodorisant  
Foot Works**  
À vaporiser  
sur les pieds  
ou dans les  
chaussures.  
100 g  
**313-236**  
cour. 18 \$  
**10,99 \$**  
**BAS PRIX  
INÉGALÉ**

**DOUX  
SOINS**  
Intégrez les produits  
Foot Works à votre  
routine pour des  
pieds d'aspect  
doux et sain.



**Lotion pour le corps  
Avon Aromatherapy  
Bright Day Ahead**  
Remplissez votre journée  
d'une énergie positive.  
Formule avec huiles  
parfumées d'agrumes  
et de gingembre pour  
rehausser votre humeur.  
171 ml **584-670**  
cour. 24 \$  
**19,99 \$**



**Lotion pour le corps  
Avon Aromatherapy  
Sleep Tight Zzz**  
Détendez-vous après  
une longue journée.  
Formule avec huiles  
parfumées de rose et de  
lavande pour favoriser  
un sommeil réparateur.  
171 ml **584-866**  
cour. 24 \$  
**19,99 \$**



**Crème  
renouveau  
de nuit  
Foot Works**  
Avec huile de  
jojoba. 100 ml  
**324-225**  
cour. 16 \$  
**12,99 \$**



**Crème  
hydratation  
en  
profondeur  
Foot Works**  
Jusqu'à  
24 heures  
d'hydratation.  
Avec beurre de  
cacao. 75 ml  
**308-962**  
cour. 16 \$  
**12,99 \$**



**Crème pour  
les pieds  
hydratation  
intensive  
Foot Works**  
Convient aux  
diabétiques.  
75 ml  
**069-016**  
cour. 16 \$  
**12,99 \$**



**Lotion pour le corps  
Avon Aromatherapy  
Bye-Bye Stress**  
Prenez le temps  
de déstresser.  
Formule avec huiles  
parfumées de menthe  
verte rafraîchissante  
et d'eucalyptus pour  
créer une sensation  
de soulagement.  
171 ml **584-684**  
cour. 24 \$  
**19,99 \$**



**Accessoire  
de pédicure  
Foot Works**  
592-712  
cour. 16 \$  
**12,99 \$**

Outil 4 en 1:  
• Pierre ponce  
• Lime en métal  
• Lime à grain fin  
• Brosse



**Trousse  
complète  
Pédicure  
Foot Works**  
Étui, 9 x 12 cm.  
121-029  
cour. 17 \$  
**9,99 \$**  
**BAS PRIX  
INÉGALÉ**

Comprend:  
• Coupe-ongles  
• Coupe-ongles d'orteils  
• Ciseaux  
• Petite lime  
• Repousse-cuticules

# STYLER ET COIFFER

tout type de cheveux

**Peigne démêlant Avon**  
Passe dans les cheveux secs ou mouillés sans tirer.  
504-820  
cour. 10 \$  
**7,99 \$**



**Brosse ronde pour brushing Avon**  
Pour un style lisse et droit, ou bouclé et ondulé. Prise confortable pour coiffer facilement.  
504-800  
cour. 25 \$  
**19,99 \$**



**Brosse démêlante Avon**  
Soies flexibles qui passent dans les nœuds et minimisent les bouts cassés.  
504-815  
cour. 18 \$  
**13,99 \$**



**Brosse compacte Avon**  
Parfaite pour le sac. Pour les cheveux secs ou mouillés.  
504-743  
cour. 14 \$  
**10,99 \$**

dos



**Désodorisant antisudorifique à bille**  
75 ml  
cour. 7 \$  
**5,49 \$ ch.**



On Duty Sport  
783-670



**Désodorisant liquide parfumé**  
Doux parfum floral. Sans aluminium. Sèche rapidement.  
Application facile du bout des doigts. 59 ml  
889-915  
cour. 10 \$  
**7,99 \$**



**Désodorisant en bâton Microbiome by REACH®**  
Hygiène  
Parfum floral d'agrumes. Sans aluminium. 24 heures de protection antiodeurs.  
75 g 524-528  
cour. 22 \$  
**17,99 \$**



**Baume pour les lèvres Noix de coco tropicale**  
Skin So Soft Supreme Nourishment  
4,1 g  
958-370  
cour. 3 \$  
**2,25 \$**



**Baume pour les lèvres Vêlment Care**  
4,1 g  
Fraise 602-720  
Cerise 604-168  
cour. 3 \$  
**2,25 \$ ch.**



**Baume traitement hydratant pour les lèvres**  
Moisture Therapy Intensive Healing & Repair  
4,1 g  
285-117  
cour. 3 \$  
**2,25 \$**



## profitez du plein air

Grâce à sa formule non grasse qui sèche rapidement, Bug Guard aide à chasser les moustiques pendant 5 heures et les tiques pendant 7 heures en plus d'être sécuritaire pour toute la famille.

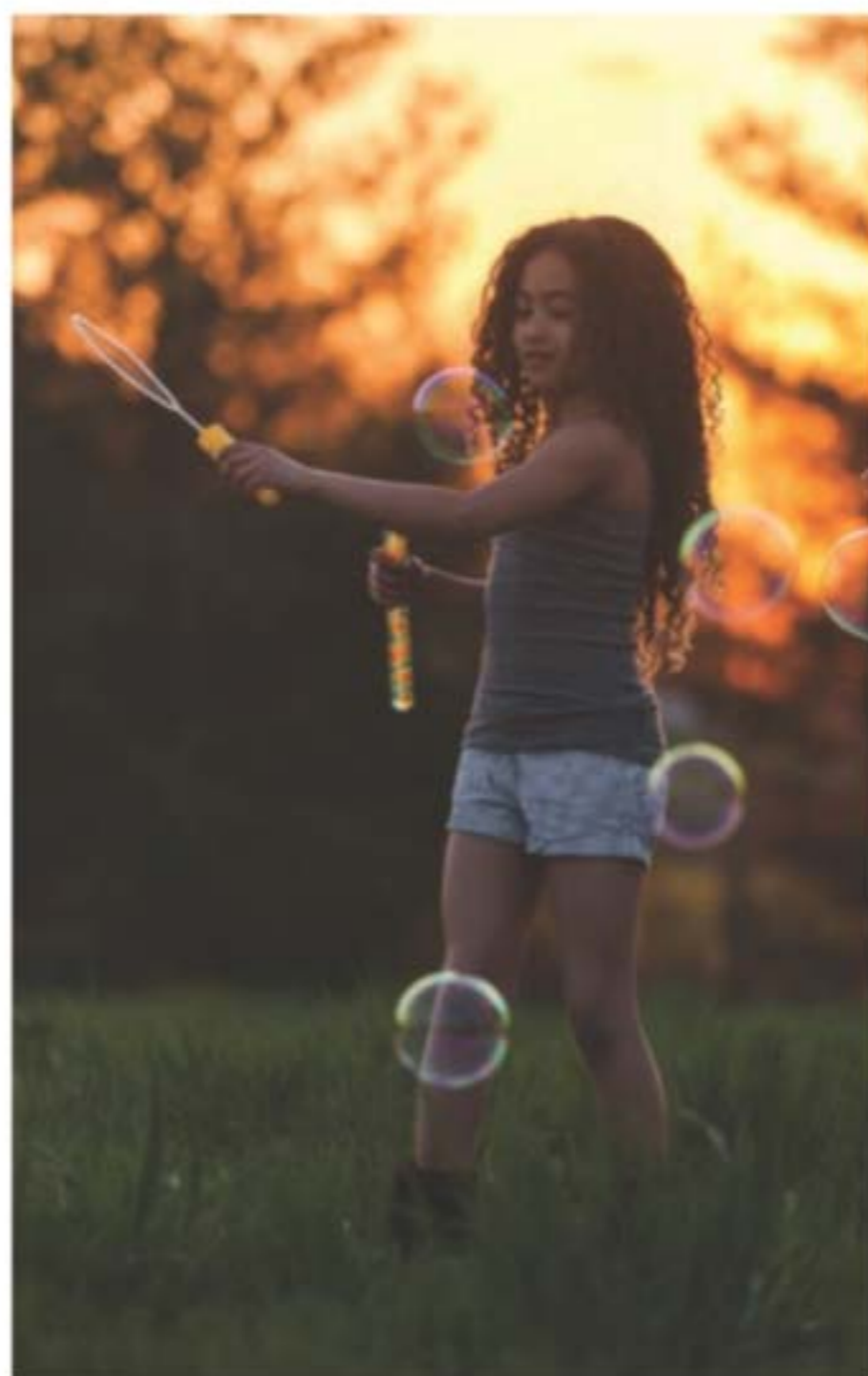

**Insectifuge à vaporiser II Avon Skin So Soft Bug Guard Plus Icaridin**  
236 ml  
324-851  
cour. 28 \$  
**19,99 \$**  
Pompe vendue séparément.



Vendue séparément:  
**Pompe pour insectifuge à vaporiser II Avon Skin So Soft Bug Guard Plus Icaridin**  
pour 236 ml  
101-191  
**3,25 \$**



**Insectifuge à vaporiser II Avon Skin So Soft Bug Guard Plus Icaridin**  
118 ml  
789-610  
cour. 18 \$  
**11,99 \$**  
Pompe vendue séparément.



Vendue séparément:  
**Pompe pour insectifuge à vaporiser II Avon Skin So Soft Bug Guard Plus Icaridin**  
pour 118 ml  
101-225  
**2,99 \$**



**Insectifuge à vaporiser I Avon Skin So Soft Bug Guard Plus Icaridin**  
113 g  
823-048  
cour. 25 \$  
**16,99 \$**



**Lingettes insectifuges Avon Skin So Soft Bug Guard Plus Icaridin**  
23 cm de long x 14 cm de large.  
10,9 g  
482-239  
cour. 22 \$  
**14,99 \$**  
**le paquet de 8**

# du nectar pour les cheveux

Avec miel revitalisant,  
gelée royale et propolis  
(résine d'arbre et cire d'abeille).



## Elastine PropoliThera

### Volumisant

Rehausse la texture des  
cheveux, leur conférant  
un aspect plus épais,  
fourni et fort. 500 ml

**A. Shampoing 892-607**

**B. Après-shampoing 892-870**

### Restructurant

Aide à donner un aspect lisse et  
souple aux cheveux. 500 ml

**C. Shampoing 053-082**

**D. Après-shampoing 638-681**

### E. Masque pour les cheveux

Enrichi de nutriments pour aider à nourrir  
en profondeur et à lisser les bouts cassés.  
300 ml 150-301

cour. 27 \$

**22,99 \$ ch.**

### F. Sérum pour les cheveux

Aide à renforcer, à protéger et à hydrater  
les cheveux, leur conférant un aspect lisse  
et lustré. 170 ml 895-190

cour. 28 \$

**23,49 \$**



### Bonnet soin capillaire revitalisant en profondeur Elastine PropoliThera

Réhydrate avec une application. Parfum de baie,  
de rose et de pivoine. Utiliser au besoin.

Un bonnet à usage unique.

053-761

cour. 11 \$

**9,99 \$**

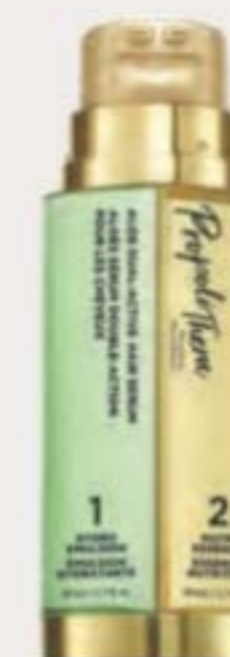

### Sérum double action à l'aloès pour cheveux Elastine PropoliThera

Hydratation intense avec vitamines, minéraux  
et autres nutriments pour aider à redonner  
vie aux cheveux ternes et abîmés par  
les produits chimiques. 100 ml

102-585

cour. 42 \$

**34,99 \$**



### Après-shampoing sans rinçage Elastine PropoliThera

Hydrate et nourrit les cheveux secs,  
procurant un lustre riche. 240 ml

102-570

cour. 27 \$

**21,99 \$**



### Sérum de traitement Elastine PropoliThera

Aide à raviver les cheveux. Au contact de  
l'eau, la formule liquide riche en nutriments  
se transforme en solution crémeuse. 230 ml

359-821

cour. 31 \$

**25,99 \$**

## ELASTINE BOTANICALS

Formules infusées d'huile de babassu revitalisante, d'eau de fleur de camomille et d'extraits de citron et de châtaigne



Shampooing volumateur  
Romarin et sel de mer  
Elastine Botanicals  
200 ml  
246-556  
cour. 9 \$  
**6,99 \$**



Après-shampooing volumateur  
Romarin et sel de mer  
Elastine Botanicals  
200 ml  
246-831  
cour. 9 \$  
**6,99 \$**



Shampooing antifrisottis  
Argan et ricin  
Elastine Botanicals  
200 ml  
150-866  
cour. 9 \$  
**4,99 \$**  
**BAS PRIX INÉGALÉ**



Après-shampooing antifrisottis  
Argan et ricin  
Elastine Botanicals  
200 ml  
150-904  
cour. 9 \$  
**6,99 \$**



Shampooing volumisant  
Elastine Moisture Essentials  
Avec céramides hydratants pour aider à fortifier les cheveux. Infusé de biotine pour aider à redonner aux cheveux secs et abîmés un aspect plus fourni et sain. 375 ml **495-106**  
cour. 13 \$  
**9,99 \$**



Shampooing lustrant  
Elastine Moisture Essentials  
Avec céramides pour aider à protéger les cheveux des dommages. L'huile d'argan aide à garder les cheveux lisses et soyeux. 375 ml **495-125**  
cour. 13 \$  
**9,99 \$**



Après-shampooing volumisant  
Elastine Moisture Essentials  
Avec céramides hydratants pour aider à fortifier les cheveux. Infusé de biotine pour aider à redonner aux cheveux secs et abîmés un aspect plus fourni et sain. 375 ml **495-110**  
cour. 13 \$  
**9,99 \$**



Après-shampooing lustrant  
Elastine Moisture Essentials  
Avec céramides pour aider à protéger les cheveux des dommages. L'huile d'argan aide à garder les cheveux lisses et soyeux. 375 ml **495-130**  
cour. 13 \$  
**9,99 \$**



Shampooing hydratant  
Fleurs de cerisier et acide hyaluronique  
Elastine Botanicals  
200 ml  
239-943  
cour. 9 \$  
**6,99 \$**



Après-shampooing hydratant  
Fleurs de cerisier et acide hyaluronique  
Elastine Botanicals  
200 ml  
240-059  
cour. 9 \$  
**6,99 \$**



INGRÉDIENTS  
NOURRISSANTS  
POUR DES CHEVEUX  
SOMPTUEUX



**Traitement sans rinçage  
avec huile d'argan  
marocaine Advance  
Techniques 360 Nourish**  
Hydrate les cheveux  
secs et abîmés. Avec  
vitamines B et E.  
60 ml 511-411  
cour. 23 \$  
**16,99 \$**



**Shampooing et  
revitalisant 2-en-1  
Advance Techniques  
Daily Shine**  
Laisse les cheveux  
propres, revitalisés et  
sans frisottis. Avec  
provitamine B5.  
350 ml 358-218  
cour. 17 \$  
**13,99 \$**



**Sérum pointes sèches  
Advance Techniques  
Daily Shine**  
Aide à réparer et  
à nourrir instantanément  
les pointes fourchues.  
Avec provitamine B5.  
60 ml 883-190  
cour. 17 \$  
**13,99 \$**



**Retouche de racine**  
Camoufle instantanément  
les repousses et les zones  
dégarnies. Avec fève noire  
et ginseng. Miroir intégré.  
7 g cour. 27 \$  
**22,99 \$ ch.**



Brun Roux  
243-627

Brun Clair  
244-642

Brun Foncé  
245-213

Noir  
245-251

## ADIEU CUIVRE

Voici une formule qui aide à améliorer l'aspect des cheveux abîmés, leur conférant un lustre sain sans reflets cuivrés.

### CE QU'ELLE CONTIENT

#### PIGMENT VIOLET

aide à neutraliser les tons cuivrés jaune et orange

#### HUILE DE CAMÉLIA ET EXTRAIT DE THÉ VERT

aident à protéger les cheveux

#### • KÉRATINE HYDROLYSÉE

##### • PANTHÉNOL

##### • COLLAGÈNE

aident à renforcer les cheveux abîmés

#### ACIDE HYALURONIQUE

aide à hydrater les cheveux et le cuir chevelu, et minimise les frisottis

#### VINAIGRE DE CIDRE DE POMME

aide à rehausser l'éclat des cheveux



#### Shampooing violet Elastine Salon de Color Color Vibe

Les pigments violets aident à neutraliser l'apparence des tons cuivrés jaune et orange. L'huile de camélia et l'extrait de thé vert aident à protéger les cheveux et à en définir la couleur. 250 ml **436-109** cour. 26 \$

**20,99 \$**



#### Après-shampooing violet Elastine Salon de Color Color Vibe

Avec kératine hydrolysée, panthénol et collagène pour cibler les cheveux abîmés. L'acide hyaluronique aide à hydrater et à minimiser les frisottis. Le vinaigre de cidre de pomme aide à rehausser l'éclat. 250 ml **436-955** cour. 26 \$

**20,99 \$**

## HUILE DE CHANVRE

Avec de l'huile de chanvre extraite à froid riche en omégas 3-6-9 pour aider à nourrir et à protéger les cheveux des dommages.



#### Shampooing hydratant léger Elastine HempharmX

Avec de l'huile de chanvre extraite à froid riche en omégas 3-6-9 pour aider à nourrir et à protéger les cheveux des dommages. Formule sans sulfates. 400 ml **359-836** cour. 34 \$

**28 \$**



#### Après-shampooing hydratant léger Elastine HempharmX

Avec de l'huile de chanvre extraite à froid riche en omégas 3-6-9 pour aider à nourrir et à protéger les cheveux des dommages. Confère du volume aux cheveux. 400 ml **360-544** cour. 34 \$

**28 \$**





## LISSES et SOYEUX

Traitement sans rinçage  
BioSilk<sup>MD</sup> Silk Therapy<sup>MD</sup>  
167 ml 011-349  
cour. 51 \$

**41,99 \$**



❖ Fer à friser rotatif pro en  
céramique de lave volcanique CHI<sup>MD</sup>  
471-527  
cour. 210 \$  
**189,99 \$**



❖ Sèche-cheveux compact  
ionique de pointe CHI<sup>MD</sup>  
Accessoires compris. 471-474  
cour. 175 \$  
**159,99 \$**



Sérum protecteur  
CHI<sup>MD</sup> Essentials Revive  
Keratin + Bonding  
88 ml 451-340 cour. 59 \$  
**48,99 \$**



Sérum réparateur  
CHI<sup>MD</sup> Essentials  
177 ml 589-413  
cour. 46 \$  
**37 \$**



Shampooing reconstituant  
CHI<sup>MD</sup> Essentials Revive  
Keratin + Bonding  
355 ml 451-192 cour. 35 \$  
**20,99 \$ BAS PRIX INÉGALÉ**



Shampooing régénérateur  
CHI<sup>MD</sup> Essentials  
355 ml 589-140  
cour. 31 \$  
**24,99 \$**



Après-shampooing reconstituant  
CHI<sup>MD</sup> Essentials Revive  
Keratin + Bonding  
355 ml 451-211 cour. 35 \$  
**27,99 \$**



Après-shampooing hydratant  
CHI<sup>MD</sup> Essentials  
355 ml 589-409  
cour. 31 \$  
**24,99 \$**



**CHEVEUX FABULEUX  
ET CUIR CHEVELU SAIN  
VONT DE PAIR**



**Masseur pour le cuir chevelu Dr. Groot**  
Favorise l'élimination de résidus tout en  
revigorant le cuir chevelu et en stimulant  
la circulation. **065-776**  
cour. 26 \$  
**21 \$**



**Sérum de traitement  
Fortification du cuir chevelu  
Dr. Groot Microbiome**  
Hydrate tout en aidant à donner un  
aspect sain aux cheveux. 200 ml  
**782-271** cour. 49 \$  
**41 \$**



**Shampooing épaississant Fortification  
du cuir chevelu Dr. Groot Microbiome**  
Avec huile de noix de coco. Nettoie tout  
en aidant à hydrater les cheveux et le cuir  
chevelu. 400 ml **778-014**  
cour. 49 \$  
**41 \$**

**TRIO MOISTURE THERAPY  
BALANCE AND SOOTHE**

**Nettoyant pour le corps**  
390 ml

**Lotion pour le corps**  
390 ml

**Gant exfoliant**  
Microfibre avec poignet  
en nylon et spandex.

**LES 3 PIÈCES**

**45,89 \$**

**VALEUR: 85 \$**

640-487



**TRIO SKIN SO SOFT  
SOFT & SENSUAL**

**Gel douche**  
150 ml

**Huile de bain**  
500 ml

**Lotion pour le corps**  
350 ml

**LES 3 PIÈCES**

**32,99 \$**

**VALEUR: 66 \$**

617-661



**TRIO SENSES COZY VANILLA  
& COCONUT**

**Savon pour les mains**  
300 ml

**Crème pour les mains**  
75 ml

**Lotion pour le corps**  
236 ml

**LES 3 PIÈCES**

**32,99 \$**

**VALEUR: 56 \$**

631-160



**TRIO FOOT WORKS**

**Vapo désodorisant**  
100 g

**Crème renouveau de nuit**  
100 ml

**Trousse complète Pédicure**  
Étui, 9 x 12 cm.

**LES 3 PIÈCES**

**28,99 \$**

**VALEUR: 51 \$**

629-179



# élégance exotique

Des bijoux audacieux qui expriment votre style pétulant.

## NOUVEAU

**Collection Déco  
Lueur Safari**  
Ton or avec pièces  
d'aspect cuir.

**Collier**  
42 cm de long avec  
rallonge de 9 cm.  
**609-930**  
cour. 37,99 \$  
**29,99 \$**

**Bracelet**  
Cordons superposés  
en similicuir noir  
avec accents ton or.  
18 cm de long.  
Fermoir aimanté.  
**609-997**  
cour. 37,99 \$  
**29,99 \$**

# glam audacieux

Des motifs et des textures au style animalier.

## TOUT NOUVEAU

**Collection Éclat Sauvage**  
Ton or de texture martelée.



**Anneaux d'oreilles à motif zébré**  
4 cm de long. À tige. **611-204**  
cour. 19,99 \$  
**14,99 \$**



**Anneaux d'oreilles à motif tigré**  
5 cm de long. À tige. **611-003**  
cour. 25,99 \$  
**19,99 \$**



**Anneaux d'oreilles à motif serpent**  
5 cm de long. À tige. **611-018**  
cour. 19,99 \$  
**14,99 \$**



**Collier-médaille**  
Pierre en acrylique.  
Chaîne, 46 cm de  
long avec rallonge  
de 9 cm.  
Pendentif,  
5 cm de long.  
**610-930**  
cour. 29,99 \$  
**22,99 \$**

# beautés rougissantes

Des bijoux romantiques aux nuances étincelantes de roses et de rouges.



ensemble collier et  
boucles d'oreilles



**Boucles d'oreilles**  
À tige. 4 cm  
de long.  
**613-226**  
cour. 25,99 \$  
**19,99 \$**

## NOUVEAU

### Collection Pierres Automnales

Pierres en verre et  
en acrylique avec  
accents perlesques  
sur ton or.

### Ensemble collier et boucles d'oreilles

Collier, 42 cm de long  
avec rallonge de 9  
cm. Boucles d'oreilles  
à tige, 1 cm de long.  
**613-211**  
cour. 34,99 \$

**25,99 \$ l'ens.**

## NOUVEAU

**Collier-pendentif  
à barrette Pierre**  
Ton or avec pierre  
ovale en verre de  
couleur champagne.  
Chaîne, 46 cm de  
long, fermoir à  
barrette. Pendentif,  
3 cm de long.

**613-245**  
cour. 25,99 \$  
**19,99 \$**



**NOUVEAU**

**Collection Pierres Semi-précieuses**  
Pierres et billes sur ton or.

**Collier-pendentif tricolore**

Agates rouges, billes grises et accents ton or. Rang le plus court, 42 cm de long; rang le plus long, 51 cm de long avec rallonge de 9 cm. **611-807**  
cour. 44,99 \$

**34,99 \$**

**Anneaux d'oreilles tricolores**

Agates rouges, aventurines vertes et labradorites grises. 5 cm de long. À tige. **611-917**  
cour. 25,99 \$

**19,99 \$**

trésors précieux

Pierres semi-précieuses aux couleurs inspirées de la nature.

# symboles cosmiques

Des couleurs chatoyantes et sereines représentent la beauté de l'univers.



Bleu lune [Moon]/ton argent **611-295**

ensembles de 3 bracelets

**NOUVEAU**

**Bracelets à breloque Essence Céleste**  
Ensemble de trois bracelets flexibles. Billes colorées en verre et en acrylique. Unitaille. cour. 25,99 \$

**19,99 \$ ch. ens.**

**NOUVEAU**

**Anneaux d'oreilles Automne Éclectique**  
Pierres d'aspect semi-précieux: lapis bleu, agate brune et aventurine verte. 3 cm de long. À tige. cour. 19,99 \$

**14,99 \$ ch. paire**



Brun soleil [Sun]/ton or **611-754**



Bleu **612-196**



Vert arbre [Earth]/ton or **611-788**



Brun **612-220**



Vert **612-090**



**Collection Opulence Organique**  
Billes en acrylique et maillons ton or de forme irrégulière.

**Collier à maillons superposé**  
Double rang. 46 cm de long avec rallonge de 9 cm.  
**035-740**  
cour. 37,99 \$  
**29,99 \$**

**Anneaux d'oreilles**  
3 cm de long. À tige.  
**035-789**  
cour. 19,99 \$  
**14,99 \$**

# maillons à profusion

Splendeur automnale en superposition de maillons ton or et de billes grises.



**Collection à billes mixtes Moka**  
Billes en acrylique et ton or.

**Pendants d'oreilles**  
5 cm de long. À tige.  
**035-808**  
cour. 19,99 \$  
**14,99 \$**

**Collier-cordon**  
42 cm de long avec rallonge de 9 cm.  
**035-793**  
cour. 37,99 \$  
**29,99 \$**

# énergie positive

Des billes et des perles aux tons chaleureux canalisent l'essence de la saison.

# dorure glam

Vous serez élégante grâce à ces bijoux ton or scintillant.

**Collection ton or  
Mode Classique**  
Pièces ton or aux formes variées.

**Boucles d'oreilles**  
À tige. 5 cm de long.  
**026-094**  
cour. 19,99 \$  
**14,99 \$**

**Collier**  
42 cm de long avec  
rallonge de 9 cm.  
**026-018**  
cour. 44,99 \$  
**34,99 \$**



ensemble de  
4 paires

**Ensemble de boucles  
d'oreilles ton or Variété**  
4 paires. Avec fausses perles et  
billes en acrylique en accents.  
De 1 cm de long à 5 cm de long.  
À tige. **026-151**  
cour. 29,99 \$  
**22,99 \$ l'ens.**

# pierres inspirantes

De fabuleux pendentifs ornés  
de pierres aux teintes riches  
et subtilement chatoyantes.

**Collection Trésor de famille**  
Des pierres aux couleurs inspirées  
des éléments: l'air (forme de  
poire), le feu (forme de diamant),  
la terre (forme ovale) et  
l'eau (forme de cœur).

**Collier en forme de poire**  
Pierre en verre d'aspect  
chrysolite sur ton or.  
Chaîne, 71 cm de long  
avec rallonge de 9 cm.  
Pendentif, 4 cm de long.  
**025-906**  
cour. 34,99 \$  
**25,99 \$**

**Collier en forme de diamant**  
Tourmaline semi-précieuse  
couleur café sur ton or.  
Chaîne, 71 cm de long  
avec rallonge de 9 cm.  
Pendentif, 4 cm de long.  
**025-887**  
cour. 34,99 \$  
**25,99 \$**

**Collier de forme ovale**  
Turquoise reconstituée  
sur ton or. Chaîne, 71 cm  
de long avec rallonge  
de 9 cm. Pendentif,  
4 cm de long.  
**025-834**  
cour. 34,99 \$  
**25,99 \$**

**Collier en forme de cœur**  
Pierre en verre d'aspect  
saphir sur ton argent.  
Chaîne, 71 cm de long  
avec rallonge de 9 cm.  
Pendentif, 4 cm de long.  
**025-959**  
cour. 34,99 \$  
**25,99 \$**





ensemble collier et boucles d'oreilles



**Collection Antiquité Audacieuse**  
Ton argent avec bordure à texture de billes.

**Ensemble collier et boucles d'oreilles**  
Collier à relief en Y, 42 cm de long avec rallonge de 9 cm. Pendentif, 4 cm de long. Boucles d'oreilles à tige, 4 cm de long. 066-476 cour. 37,99 \$

**29,99 \$ l'ens.**

**Bracelet superposé**  
Multirangs de cordon. 18 cm de long avec rallonge de 3 cm. 066-548 cour. 29,99 \$  
**22,99 \$**



## nuances vibrantes

Faites de l'effet avec de gros maillons d'aspect marbré et de l'émail coloré.



Blanc/ton or 061-087

Bleu/ton argent 061-235

Orange/ton or 061-106

**Collection Émail Électrique**  
Émail de couleur sur ton métallique.

**Pendants d'oreilles**  
3 cm de long. À tige. cour. 25,99 \$

**19,99 \$ ch. paire**

**Bague**  
cour. 19,99 \$  
**14,99 \$ ch.**



Blanc/ton or  
6 061-288  
8 062-671  
10 062-777

Bleu/ton argent  
6 061-240  
8 062-944  
10 064-818

Orange/ton or  
6 061-254  
8 062-600  
10 062-629

**Collection Touche Boisée Dorée**  
Ton or, billes ton neutre et boisées.

**Collier**  
Deux rangs de chaînes ton or avec billes. 42 cm de long avec rallonge de 9 cm. 066-605 cour. 34,99 \$

**25,99 \$**

**Boucles d'oreilles**  
À tige. 7 cm de long. 067-908 cour. 19,99 \$

**14,99 \$**



**Bracelet Unitaille.**  
067-506 cour. 25,99 \$  
**19,99 \$**

**Collection mode à maillons Luxe**  
Maillons ton or et en acrylique au fini marbré avec fermoir ton or.

**Ensemble collier et boucles d'oreilles**  
Collier, 51 cm de long. Boucles d'oreilles à tige, 4 cm de long. 060-296 cour. 37,99 \$  
**29,99 \$ l'ens.**

**Bracelet**  
21 cm de long. 060-430 cour. 25,99 \$  
**19,99 \$**



ensemble collier et boucles d'oreilles

## luxe sommptueux

Pierres lapis sur montures  
d'inspiration Baroque  
au style percutant.



**Collection en inox Lapis Baroque**  
Pierres lapis véritables et inox.

**Boucles d'oreilles**  
Dormeuses à tige, 1 cm de long.  
**026-219**  
cour. 67,99 \$  
**52,99 \$**

**Collier-pendentif**  
Chaîne, 43 cm de long  
avec rallonge de 3 cm.  
Pendentif, 3 cm de long.  
**026-170**  
cour. 59,99 \$  
**44,99 \$**

**Bague**  
2 cm de large.  
5 026-936 8 027-330  
6 027-014 9 027-693  
7 027-052 10 029-480  
cour. 67,99 \$  
**52,99 \$**

Inox durable  
et résistant  
à la corrosion

**Collection en argent sterling Enfilade de ZC**  
ZC et argent sterling.

**Collier-pendentif**  
Chaîne, 43 cm de long avec rallonge de 9 cm.  
Pendentif, 2 cm de long.  
Poids total équivalent à 0,5 carat.  
**029-624**  
cour. 80,99 \$  
**64,99 \$**

**Bague**  
2 cm de long. Poids total équivalent à 0,5 carat.  
5 031-051 8 031-161  
6 031-090 9 031-195  
7 031-142 10 031-233  
cour. 74,99 \$  
**59,99 \$**

**Boucles d'oreilles**  
À tige, 1 cm de long.  
Poids total équivalent à 0,4 carat.  
**031-013**  
cour. 59,99 \$  
**44,99 \$**

Argent sterling  
véritable de  
qualité .925



## beautés brillantes

Des grappes de ZC scintillent de splendeur.

# zone confort

Pour la détente ou pour le sport, ces styles confo et tendance sont essentiels.

## TOUT NOUVEAU

### ❖ Chandail à capuchon zippé à l'avant

Marine. Zip et cordon coulissant de couleur contrastante, manches longues et poches. Coton, polyester. Longueur au centre du dos: 71 cm [M]; 77 cm [1T]. Laver et sécher à la machine.

TP[0-2] 605-365 TG[16] 606-099  
P[4-6] 605-370 1T[18W-20W] 606-213  
M[8-10] 605-384 2T[22W-24W] 606-285  
G[12-14] 605-403 3T[26W-28W] 606-338  
cour. 74,99 \$

59,99 \$

### ❖ Paquet de deux hauts à surpiqûres contrastantes

Un marine et un pourpre. Encolure ronde et manches courtes. 100 % coton. Longueur au centre du dos: 62 cm [M]; 68 cm [1T]. Laver et sécher à la machine.

TP[0-2] 607-425 TG[16] 608-034  
P[4-6] 607-520 1T[18W-20W] 608-049  
M[8-10] 607-774 2T[22W-24W] 608-087  
G[12-14] 607-994 3T[26W-28W] 608-106  
cour. 67,99 \$

52,99 \$ le paquet

### ❖ Legging sport Marine

Taille élastique et poches latérales. Coupe classique. Polyamide, spandex. Entrejambe: 67 cm (toutes tailles). Laver à la machine, sécher à plat.

TP[0-2] 601-010 TG[16] 605-255  
P[4-6] 601-044 1T[18W-20W] 605-260  
M[8-10] 601-101 2T[22W-24W] 605-327  
G[12-14] 605-240 3T[26W-28W] 605-346  
cour. 70,99 \$

55,99 \$



CAPUCHON  
cordon  
coulissant et  
zip contrastants

DEUX POCHES  
LATÉRALES  
pour  
téléphone

LEGGING  
CLASSIQUE  
à enfiler

Les espadrilles sport en maille  
et les socquettes sport sont  
vendues à la page 151.



MODE



Téléphone non compris.

duo  
fabuleux



CAPUCHON  
à cordon  
coulissant

ENS. 2 PIÈCES

OURLET  
arrondi

PANTALON  
STYLE  
jogging

❖ Ensemble de détente  
à capuchon

Noir. Haut en tricot léger avec capuchon à cordon coulissant, manches longues et ourlet arrondi. Longueur au centre du dos: 69 cm (M); 75 cm (1T). Pantalon style jogging à taille élastique. Entrejambe: 71 cm (toutes tailles). Polyester, spandex. Laver et sécher à la machine. TP(0-2) 022-505  
S(4-6) 022-524  
M(8-10) 022-539  
G(12-14) 022-634  
TG(16) 022-979  
1T(18W-20W) 023-004  
2T(22W-24W) 023-061  
3T(26W-28W) 023-148  
cour. 80,99 \$

64,99 \$ l'ens.

bien  
chaussée



MAILLE  
RESPIRANTE  
et style  
à enfiler



**NOUVEAU**

❖ Espadrilles sport  
en maille

Pourpre. Style à enfiler. Matières synthétiques.  
6 608-130 9 608-269  
7 608-144 10 608-861  
8 608-159 11 608-952  
cour. 59,99 \$

44,99 \$

**NOUVEAU**

❖ Paquet de trois paires  
de socquettes sport

Couleur différente en accent, soutien coussiné à la cambrure. Polyester, spandex. Pour pointures 6-10. Laver et sécher à la machine. 608-990  
cour. 19,99 \$

14,99 \$ le paquet



PAQUET DE  
TROIS PAIRES

# tendance automne

Tons chaleureux et terreux,  
style classique en noir  
et blanc et couleurs vives et  
fraîches font bonne figure  
pour une mode saisonnière  
dernier cri.



MOTIF DE  
DIAMANTS  
dorés



PAQUET DE 4

MODE

## ❖ Paquet de quatre t-shirts Mode

Un magenta, un gris fumée, un vert avocat au motif de diamants dorés et un orange brûlé. Encolure ronde, manches courtes et ourlet légèrement arrondi. Coton, polyester. Longueur au centre du dos: 66 cm [M]; 72 cm [1T]. Laver et sécher à la machine.

TP[0-2] 022-084

P[4-6] 022-141

M[8-10] 022-266

G[12-14] 022-414

TG[16] 022-448

1T[18W-20W] 022-452

2T[22W-24W] 022-467

3T[26W-28W] 022-490

cour. 74,99 \$

**59,99 \$ le paquet**



STYLE  
CLASSIQUE  
à encolure  
ronde

fluide et  
légère

MOTIF AJOURÉ  
sur les  
épaules et  
les manches

PLI AU CENTRE  
AVANT  
pour définition  
et mouvement

❖ Chandail léger  
Accents Ajourés  
Pourpre.  
Encolure en V,  
bande en maille  
sur les épaules  
et aux poignets.  
Polyester, spandex.  
Longueur au  
centre du dos:  
66 cm (M); 72 cm (1T).  
Laver à la machine,  
suspendre  
pour sécher.  
TP(0-2) 057-221  
P(4-6) 057-260  
M(8-10) 057-494  
G(12-14) 057-604  
TG(16) 060-243  
1T(18W-20W) 060-258  
2T(22W-24W) 060-262  
3T(26W-28W) 060-281  
cour. 67,99 \$  
**52,99 \$**

MOTIF  
DE POIS  
sur les  
manches

ENCOLURE  
à quatre  
boutons

❖ Haut asymétrique  
avec manches  
en maille  
Bleu. Encolure à  
4 boutons, manches  
longues en  
maille à pois,  
ourlet asymétrique  
à pointe. Polyester,  
spandex. Longueur  
au centre du dos:  
81 cm (M); 57 cm  
(1T). Laver à la  
machine, suspendre  
pour sécher.  
TP(0-2) 023-152  
P(4-6) 023-167  
M(8-10) 023-171  
G(12-14) 023-186  
TG(16) 023-205  
1T(18W-20W) 023-224  
2T(22W-24W) 025-686  
3T(26W-28W) 025-705  
cour. 67,99 \$  
**52,99 \$**

# chic classique

❖ **Haut imprimé avec boutons en accents**  
Motif quadrillé. Encolure ronde et manches courtes. Polyester, spandex. Longueur au centre du dos: 56 cm [M]; 64 cm [1T]. Laver à la machine, suspendre pour sécher.  
TP[0-2] 050-519  
P[4-6] 050-523  
M[8-10] 050-595  
G[12-14] 050-600  
TG[16] 051-075  
1T[18W-20W] 051-701  
2T[22W-24W] 051-716  
3T[26W-28W] 051-720  
cour. 59,99 \$  
**44,99 \$**

❖ **Jupe maxi nouée à la taille**  
Noire. Taille élastique avec attache à la taille. Polyester, spandex. 95 cm de long de la fourche à l'ourlet (toutes tailles). Laver et sécher à la machine.  
TP[0-2] 051-740  
P[4-6] 054-347  
M[8-10] 055-305  
G[12-14] 056-120  
TG[16] 057-054  
1T[18W-20W] 057-069  
2T[22W-24W] 057-107  
3T[26W-28W] 057-111  
cour. 59,99 \$  
**44,99 \$**

BOUTONS  
EN ACCENTS  
sur les épaules

ATTACHE  
à la taille



❖ **Espadrilles avec chaîne Tout-aller**  
Noires. Style flâneur à enfiler. Matières synthétiques.  
6 072-846 9 086-523  
7 072-884 10 086-538  
8 073-087 11 086-629  
cour. 59,99 \$  
**44,99 \$**

CHAÎNE EN  
ACCENT  
sur la tige

# motif floral

COL ET  
patte de  
boutonnage

OURLET  
ASYMÉTRIQUE  
à fentes  
latérales

❖ **Chemise asymétrique imprimée**  
Motif floral. Coupe ample avec col, patte de boutonnage et fentes latérales à l'ourlet. 100 % polyester. Longueur au centre du dos: 74 cm [M]; 80 cm [1T]. Laver et sécher à la machine.  
cour. 71,99 \$  
**56,99 \$**

TP[0-2] 086-633  
P[4-6] 086-648  
M[8-10] 086-652  
G[12-14] 086-667  
TG[16] 086-671  
1T[18W-20W] 086-686  
2T[22W-24W] 086-690  
3T[26W-28W] 086-710

TABLEAU DES TAILLES (EN CM)			
	BUSTE	TAILLE	HANCHES
TP 0/2	77 - 81	60 - 64	83 - 86
P 4/6	85 - 89	67 - 71	90 - 94
M 8/10	93 - 97	75 - 79	98 - 102
G 12/14	100 - 104	83 - 86	105 - 109
TG 16	109 - 112	90 - 93	113 - 116
1T 18W/20W	118 - 123	99 - 104	122 - 127
2T 22W/24W	128 - 133	109 - 114	132 - 137
3T 26W/28W	138 - 144	119 - 124	142 - 147

propreté éclatante



❖ **Nettoyant multiusage Homestar**  
 Sans agent de blanchiment. Avec acide citrique, huile d'orange et bicarbonate de soude. Frais parfum d'agrumes. 500 ml **365-345**  
 cour. 11,99 \$  
**9,99 \$**



❖ **Dégraissant pour cuisine et hotte Homestar**  
 Formule puissante qui élimine efficacement la graisse tenace. Ne pas utiliser à l'intérieur du four. 480 ml  
**918-150**  
 cour. 20,99 \$  
**17,99 \$**



❖ **Nettoyant pour plancher Homestar**  
 La buse permet une application précise et directe au plancher. Sèche rapidement sans laisser de stries. Convient aux planchers lamellés, et aux planchers scellés en bois dur et en pierre. Frais parfum de lavande. 750 ml **149-980**  
 cour. 11,99 \$  
**10,99 \$**



❖ **Nettoyant pour salle de bain Homestar**  
 Élimine les résidus de savon, le calcaire et la saleté tenace. Frais parfum de pomme verte. 750 ml **092-635**  
 cour. 12,99 \$  
**11,49 \$**



❖ **Élimine-odeurs pour le réfrigérateur Homestar**  
 Formule en gel antigâchis qui neutralise les odeurs. Dure jusqu'à 3 mois. 420 g **367-697**  
 cour. 11,99 \$  
**10,99 \$**



❖ **Nettoyant moussant pour cuvette de toilette Homestar**  
 Nettoie les taches. Comprend 5 sachets, 60 g ch. **090-298**  
 cour. 13,99 \$  
**10,99 \$**



# zone fraîche

❖ **Détergent en feuilles Fresh Fiji**  
 Détergent à lessive en feuilles à dissolution rapide. Mélange de sept enzymes détachants. Boîte de 30 feuilles à usage unique, 23 x 20 cm. cour. 22,99 \$  
**Fraîche 184-203**  
**16,99 \$**

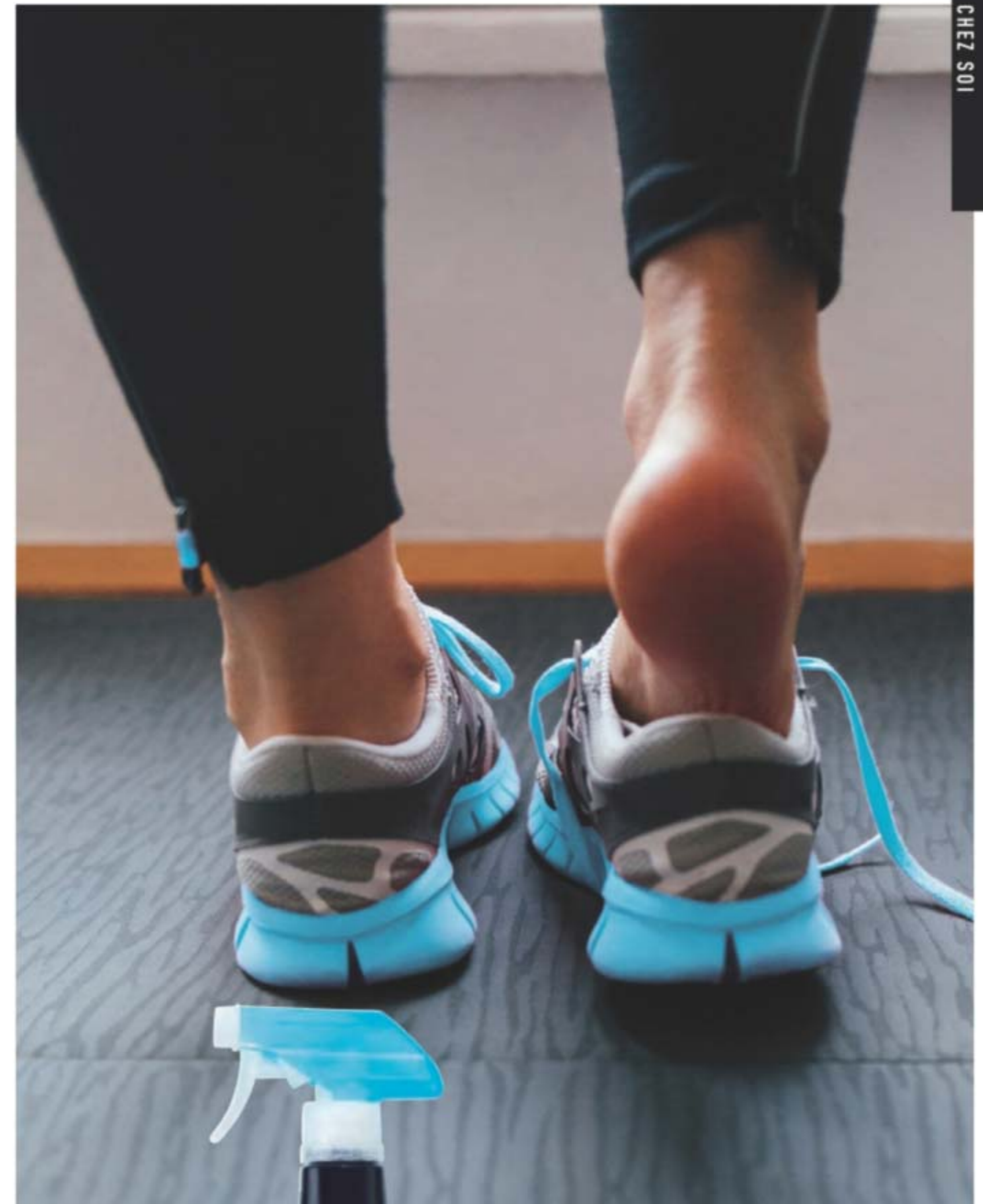

❖ **Désodorisant à chaussures Fresh Fiji**  
 Élimine les odeurs tenaces au contact avec la puissance du bicarbonate de soude et de la plaquemine. Convient à tout type de chaussures. 300 ml  
**322-256**  
 cour. 11,99 \$  
**9,99 \$**



doux soins  
pour pitou



❖ **Après-shampooing pour chiens Sirius Groom**

Formule à rincer qui procure un pelage doux et lustré. Avec aloès, vitamine E et extrait d'avoine. Sans sulfates, colorants, ni silicones. 480 ml  
**Agréable senteur de baies 545-940**  
cour. 16,99 \$

**14,99 \$**



❖ **Bruine de toilette pour chiens Sirius Groom**

Adoucit et hydrate la peau et le pelage, procurant une fraîcheur instantanée. Idéale entre les lavages. Avec centella asiatica, romarin, avoine et provitamine B5. Parfum durable de poudre de bébé. Doux et efficace pour toute race de chien. 150 ml **758-794**  
cour. 14,99 \$

**11,99 \$**



❖ **Bruine démêlante pour chiens Sirius Groom**

Vapo sans rinçage qui démêle le pelage. Formule hydratante avec extrait de grains d'avoine et provitamine B5. Pour le pelage mouillé ou sec. Léger parfum de vanille. Doux et efficace pour toute race de chien. 150 ml **700-926**  
cour. 14,99 \$

**11,99 \$**



❖ **Shampooing pour chiens Sirius Groom**

Avec avoine anti-inflammatoire. Formule au pH équilibré. Ingrédients de source naturelle. 480 ml  
**Senteur de poudre de bébé 247-493**  
**Agréable senteur de baies 247-436**  
cour. 16,99 \$

**14,99 \$ ch.**



❖ **Élimine-odeurs Sirius Groom**

Pour les tissus d'ameublement et les tapis. Avec riz et orge de source naturelle pour absorber et neutraliser les odeurs. Léger parfum de poudre de bébé. Pour tissus seulement, ne pas vaporiser sur les animaux. 400 ml **247-565**  
cour. 13,99 \$

**10,99 \$**

**NE PAS VAPORISER SUR LES ANIMAUX**



# UNE AUBAINE WOW

ENS. DE 5 PIÈCES  
SEULEMENT 52 \$

VALEUR: 170 \$  
787-861

Hydratant sublimateur d'éclat

Anew Vitamin C

50 ml

Fluide lissant Isa Knox Anew Clinical  
Revitalize & Reveal Resurfacing Expert

30 ml

Huile de bain Essence botanique

Skin So Soft

480 ml

Shampooing volumateur

Romarin et sel de mer Elastine Botanicals

200 ml

Après-shampooing volumateur

Romarin et sel de mer Elastine Botanicals

200 ml

OFFREZ-VOUS CES  
PRODUITS ESSENTIELS  
POUR LE VISAGE, LE CORPS  
ET LES CHEVEUX AFIN  
D'OBTENIR UNE SENSATION  
FRAÎCHE ET REVITALISÉE.



Profitez de prix réduits et d'offres spéciales avec un compte ou un(e) représentant(e) Avon.

© 2024 La Compagnie Avon Canada limitée. Tous droits réservés.

## CAMPAGNE 18, 2024

5500, ROUTE TRANSCANADIENNE  
POINTE-CLAIRE (QUÉBEC)  
H9R 1B6

1 800 265-2866

avon.ca



8 88761 70411 1

Paquet de 10 4714201



8 88761 70988 8

À l'unité 4722471

Brochure en vigueur jusqu'au \_\_\_\_\_



Consultez notre engagement à  
avon.ca > Politiques > Politique en matière de bien-être animal

**POLITIQUE DE RETOUR** Si vous n'êtes pas satisfait(e) d'un achat, vous avez 45 jours pour demander un retour. Consultez la politique de retour Avon à avon.ca > Soutien > Politique de retour.