

# AVON

CAMPAGNE 21  
AVON.CA

Évasion.  
Détente.  
Douceur.



## Gels douche GRATUITS!

UN CADEAU POUR VOUS, DÉTAILS À LA PAGE 2





**GRATUITS**

**2 GELS DOUCHE  
AVEC CHAQUE ACHAT  
DE 25,00**

*des pages 2-9*

**Gels douche hydratants  
Grenade et mangue  
et Fleurs de cerisier  
AVON SENSES**

Ch., 150 ml

**VALEUR TOTALE DE 18,00**

En cas de demande plus forte que prévu, Avon se réserve le droit de remplacer un produit par un autre produit de valeur égale ou supérieure.



## Rafrâchissez votre routine

**PROFITEZ PLEINEMENT DE  
VOS MOMENTS DE DÉTENTE.**

Transformez le rituel du bain en expérience intensément dorlotante grâce à **Avon Senses**, nos collections de soins corps d'inspiration spa somptueusement parfumés.

## chaleureuse + sensuelle

**Cozy Vanilla & Coconut  
AVON SENSES**

Enveloppez-vous d'un nuage douillet de vanille réconfortante, de noix de coco crémeuse et de camomille apaisante.



**Gel douche**  
Nettoyant hydratant dérivé de la noix de coco. 295 ml **221-936-0**  
cour. 24,00  
**19,99**

**Bruine pour le corps**  
Avec extrait d'aloès pour conférer à la peau une sensation rafraîchie et apaisée. 236 ml  
**221-935-8**  
cour. 25,50  
**20,99**

**Lotion pour le corps**  
Avec beurre de karité et vitamine E pour lisser et adoucir la peau. 236 ml  
**221-935-9**  
cour. 24,00  
**19,99**





# rafraîchissante + radieuse

## Fresh Bergamot & Wild Mint AVON SENSES

Énergisez votre journée avec un bouquet de fleurs fraîches entrelacé de bergamote épicée, de menthe sauvage et de musc lumineux.



**Gel douche**  
Nettoyant hydratant dérivé de la noix de coco. 295 ml  
221-935-4  
cour. 24,00  
**19,99**

**Bruine pour le corps**  
Avec extrait d'aloès pour conférer à la peau une sensation rafraîchie et apaisée. 236 ml  
221-935-2  
cour. 25,50  
**20,99**

**Lotion pour le corps**  
Avec beurre de karité et vitamine E pour lisser et adoucir la peau. 236 ml  
221-935-3  
cour. 24,00  
**19,99**

# vivifiante + enjouée

## Sparkling Grapefruit & Orange Blossom AVON SENSES

Éveillez vos sens avec un mélange juteux de pamplemousse vif, de fleurs d'oranger éclatantes, de chèvrefeuille délicat et de pêche sucrée.

**Lotion pour le corps**  
Avec beurre de karité et vitamine E pour lisser et adoucir la peau. 236 ml  
221-935-6  
cour. 24,00  
**19,99**

**Bruine pour le corps**  
Avec extrait d'aloès pour conférer à la peau une sensation rafraîchie et apaisée. 236 ml  
221-935-5  
cour. 25,50  
**20,99**

**Gel douche**  
Nettoyant hydratant dérivé de la noix de coco. 295 ml  
221-935-7  
cour. 24,00  
**19,99**







LE CORPS ET L'ESPRIT SONT  
CALMÉS GRÂCE À DES  
BULLES SOMPTUEUSES AUX  
FRAGRANCES FRAÎCHES.

# relaxant + apaisant

ROSE PÂLE  
109-260-2

FLEURS DE CERISIER  
109-259-8

ORANGE ET CHÈVREFEUILLE  
109-259-7

CRÈME VANILLÉE  
109-259-5

MELON ET CONCOMBRE  
109-260-3

PEAU SENSIBLE  
109-282-4

Océan INFINI  
109-260-1

BOUQUET CHÈVREFEUILLE ET LIS  
109-228-8



CE BAIN-MOUSSE  
SUBLIME VOUS  
TRANSPORTE  
INSTANTANÉMENT  
VERS UN JARDIN  
AUX EFFLUVES  
DE LAVANDE.

JARDIN DE LAVANDE  
109-282-3

**Bain-mousse  
AVON SENSES**

Des bulles somptueuses  
vous caressent la peau et  
procurent une sensation  
détendue, propre et  
légèrement parfumée.  
Jusqu'à 24 bains dorlotants  
dans chaque bouteille.  
Dermotesté. Ch., 700 ml  
cour. 16,00

**9,99 CH.**



**GELS DOUCHE  
GRATUITS**  
Détails, page 2



# nettoyant + revitalisant

## Gel douche hydratant AVON SENSES

Riche mousse crémeuse. Ch., 150 ml

Grenade et mangue

108-471-4

Fleurs de cerisier

108-425-2

Douceur Vanille

108-470-6

Melon et concombre

108-427-5

cour. 9,00

5,99

CH.



# doux + hydratant

## Savon pour les mains AVON SENSES

Confère une sensation propre et rafraîchie. Ch., 240 ml

Melon et concombre

113-538-8

Vanille

113-538-7

cour. 14,00

8,39

CH.



**GELS DOUCHE  
GRATUITS**  
Détails, page 2



# essentiels BEAUTÉ D'AUTOMNE

Rehaussez votre rituel beauté automnal  
avec ces 3 essentiels en format courant  
pour le visage et le corps.



## ILLUMINER

*Avec autant de vitamine C que 30 oranges, ce super sérum illumine la peau terne et fatiguée, lui donnant un aspect visiblement énergisé.*



## CAPTIVER

*Une fragrance romantique au bouquet inusité de freesia, de tulipe et d'ambre radieux.*



## NOURRIR

*Une couleur riche et confortable au doux fini satiné et à la couvrance modulable, moyenne à totale.*



## ENSEMBLE 3 PIÈCES BEAUTÉ D'AUTOMNE COMPRENANT:

### Sérum illuminateur Anew Vitamin C

La peau paraît plus lumineuse grâce au pouvoir d'une formule composée à 10 % de vitamine C pure. 30 ml

### Eau de parfum Bouquet de freesia LYRD fraîche et nette

Une florale fraîche aux notes pures et élégantes. 50 ml

### Rouge à lèvres satiné Glimmer fmg en Rose Sauvage

Formule légère, lisse et crémeuse infusée d'extrait de grenade pour aider à procurer des bienfaits antioxydants. 3 g

VALEUR TOTALE  
DE 130,00

JUSTE  
29,99

AVEC CHAQUE ACHAT  
DE 20,00 DE  
CETTE BROCHURE  
(excluant les pages 10-11)

896-392-3



# resurfacier la peau en douceur

L'AJOUT D'UN EXFOLIANT À VOTRE RITUEL  
DE SOINS AUTOMNAUX EST UNE FAÇON  
IDÉALE D'ÉLIMINER LA PEAU FLOCONNEUSE.



## UNE SOLUTION DE RECHANGE À LA MICRODERMABRASION ET À LA MICROPERFORATION EN CABINET

- Rehaussez la production de collagène et voyez une peau d'aspect jeune et regalbé.
- Vous constaterez un éclat ravivé, l'aspect des rides et des ridules estompé, et une peau d'apparence repulpée et remarquablement renouvelée.
- 97 % des femmes s'entendent pour dire que la peau semble remarquablement plus lisse après une semaine d'usage\*.

\*D'après une étude de perceptions des consommatrices.

## FORMULE AVEC DOUX EXFOLIANTS:

- **Perlite** - Aide à stimuler le processus naturel de guérison de la peau en stimulant la production naturelle de collagène.
- **Cristaux d'oxyde d'aluminium** - Éliminent la peau morte et désobstruent les pores pour une peau d'aspect visiblement plus lisse et lumineux.
- **Poudre de diamant** - Stimule le renouvellement cellulaire à la surface de la peau et améliore l'absorption des sérums et des hydratants.



## Exfoliant effet microperforation Collagen Booster<sup>MC</sup> Isa Knox Anew Clinical

Sans parabènes, sulfates, phtalates, parfum, ni huile minérale. Utilisez-le le soir jusqu'à trois fois par semaine.  
50 ml **221-459-9**  
cour. 48,00

OFFRE À  
DURÉE LIMITÉE  
**19,99**



ESSENTIELS BEAUTÉ  
*automne*



revitaliser  
et protéger

RICHE FORMULE HYDRATANTE QUI CRÉE UNE  
BARRIÈRE DE PROTECTION POUR AIDER À  
PRÉVENIR LES LÈVRES SÈCHES ET GERCÉES.

La mannequin porte la crème-essence pour les lèvres Cashmere fmg en Baie d'été.

Baie d'été



**COUCHE EXTERNE**

qui enrobe les lèvres  
d'une couleur exquise

**NOYAU** qui procure  
une hydratation et une  
protection antiâge



**Crème-essence pour  
les lèvres Cashmere fmg**

Formule à la texture de baume  
qui glisse aisément, enrobant  
les lèvres d'un lustre sublime  
et d'une sensation de confort.  
Enrichie d'un mélange concentré  
d'ingrédients antiâges, incluant  
un complexe biorétinol, un  
extrait cellulaire de ginseng,  
de l'huile de graines d'écume  
des prés antioxydante et de la  
vitamine E. Fini somptueux très  
lustré et couvrance modulable,  
moyenne à totale. 3 g  
cour. 32,00

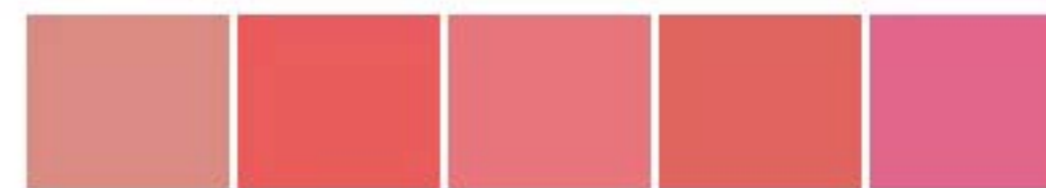

Douce Rêverie 222-947-0 Corail Charmant 222-946-4 Rosacé Douillet 222-946-6 Mandarine Miel 222-946-2 Lady en rose 222-946-5



Pivoine Moelleuse 222-946-1 Rouge Joufflu 222-946-9 **TEINTE TOP VENDEUSE!** Baie d'été 222-946-8 Cacao Chic 222-946-7 Vivacité Cerise 222-946-3

OFFRE  
À DURÉE  
LIMITÉE  
**19,99**



ESSENTIELS BEAUTÉ  
*automne*

# du nouveau pour les yeux

REHAUSSEZ VOTRE LOOK AVEC UNE  
PALETTE DE COULEURS RICHES ET  
CRÉMEUSES, PARFAITES POUR L'AUTOMNE.

La mannequin porte l'ombre en gel longue durée Glimmer fmg  
en Libellule et le ligneur en gel longue durée Glimmer fmg en Tornade.



## Ligneur en gel longue durée Glimmer fmg

Formule riche en pigments qui procure un trait crémeux de couleur survoltée au fini mat intense qui dure toute la journée. Peut aussi servir de base à ombre pour en amplifier l'effet. Couvrance totale et opaque. La couleur reste franche sans bavures ni flocons. 6 g

**18,00 ou...**



*Ligneur en  
4 TEINTES  
MATES*



*Ombre en  
4 TEINTES  
CHATOYANTES*

## Ombre en gel longue durée Glimmer fmg

Formule en gel crémeux longue durée avec perles délicates qui réfléchissent la lumière pour des paupières chatoyantes, de jour comme de soir. La couleur richement pigmentée glisse aisément à l'application et laisse un fini remarquable. La couleur reste franche sans stries ni bavures. 6 g

**18,00 ou...**



À COMBINER  
**2 CHOIX**  
**POUR 24,00**  
PAGES 16-17

Pour profiter de l'offre, veuillez commander en multiples de 2.



ESSENTIELS BEAUTÉ  
*automne*

# découvrez nos sommptueux mélanges

VOUS CHERCHEZ UNE NOUVELLE FRAGRANCE  
POUR L'AUTOMNE? ACCUEILLENZ LA SAISON  
AVEC CES EFFLUVES RICHES ET CAPITEUX.

## OÙ MÈNE LE DÉSIR Imari Seduction

Eau de toilette  
*chaleureuse et généreuse*  
Un mélange envoûtant de prune  
juteuse et d'orchidée pourpre  
aux soupçons séduisants de  
vanille radieuse, d'ambre et  
de musc. 50 ml **220-270-2**  
cour. 35,00

## OÙ FLEURIT LA PASSION Imari

Eau de toilette  
*chaleureuse et exotique*  
Un mélange radieux et sensuel  
d'encens et de musc aux  
soupçons captivants d'orchidée  
vanille. 50 ml **222-370-1**  
cour. 35,00

---

OFFRE  
À DURÉE  
LIMITÉE  
**19,99** CH.



# DES CILS FOURNIS EN UN COUP DE BROSSE

La mannequin porte le mascara volumisant Super Shock Avon True Color en Noir.

## MASCARA

Offrez-vous des cils  
époustouflants!

### CE QU'ON AIME:

- Sa formule légère et volumisante et sa brosse novatrice procurent une riche couverture.
- Les soies flexibles enduisent et séparent les cils pour un effet plus fourni et audacieux que jamais.
- Les microfibres uniques se gonflent sur les cils, leur donnant 7X plus de volume!



LA BROSSE UNIQUE  
EN HÉLICE ENDUIT  
CHAQUE CIL  
JUSQU'À LA POINTE

✦ Mascara volumisant  
**Super Shock**  
**Avon True Color**  
Ophtalmotesté et  
hypoallergique.  
10 ml  
**Noir 110-323-2**  
**16,00 ou...**

JUSTE  
**7,99**

AVEC CHAQUE  
ACHAT DE 10,00  
DES PAGES 22-53



DÉCOUVREZ  
LA PALETTE D'OMBRES ET LE  
CONTOUR-YEUX CRÉMEUX 24 H  
**CASHMERE**  
*fmg*

Soyez captivante et séduisante grâce à ces formules somptueuses et durables qui procurent des looks intensément riches.

ÉTUI AVEC  
MIROIR POUR  
LES RETOUCHES  
TOUT-ALLER



L'essentiel des yeux  
223-066-0

L'enchantement des yeux  
223-066-1

PALETTES DE 9 TEINTES  
CHOISIES AVEC SOIN POUR  
CRÉER DES LOOKS VARIÉS,  
DE DOUX ET SUBTIL À  
CHIC ET CHARBONNEUX  
OU GLAM ET ÉLÉGANT.



La mannequin porte  
la palette d'ombres  
Cashmere fmg en  
L'enchantement  
des yeux.

**NOUVEAU**

**Palette d'ombres Cashmere fmg**  
Ombre en poudre crémeuse  
**longue durée en finis satin, mat  
et étincelant.** Formule hautement  
pigmentée d'application fluide  
qui s'estompe aisément pour une  
tenue antistries et antibavures.  
Couvrance modulable, de diaphane  
à totale. Végétalienne. Sans talc,  
parabènes, ni parfums. 18 g au total.  
cour. 58,00  
**48,00**

FORMULE  
HYDROFUGE  
AU FINI MAT

Obscurité Totale

DES TONS DE NOIR INTENSES ET  
DÉCADENTS AUX NUANCES SCINTILLANTES  
DE JOYAU CRÉENT UN EFFET SUBLIME.

**NOUVEAU**

**Contour-yeux crémeux 24 h Cashmere fmg**  
Procure 24 heures de tenue confortable. Crée  
des doux traits estompés, des traits ailés précis,  
un effet charbonneux et bien plus. Cette douce  
formule khôl très pigmentée glisse aisément  
et laisse un trait de couleur durable. Fini mat  
aquarésistant. Couvrance modulable.

**Crayon ligneur avec bout estompeur.** Peut  
être appliqué sur la ligne d'eau. Végétalien.  
Sans parabènes, phtalates, ni parfums. 1,31 g  
cour. 26,00

**22,00**



Pleine Nuit  
223-066-5

Minuit  
223-066-4

Tombée  
de la nuit  
223-066-3

Obscurité  
Totale  
223-066-2





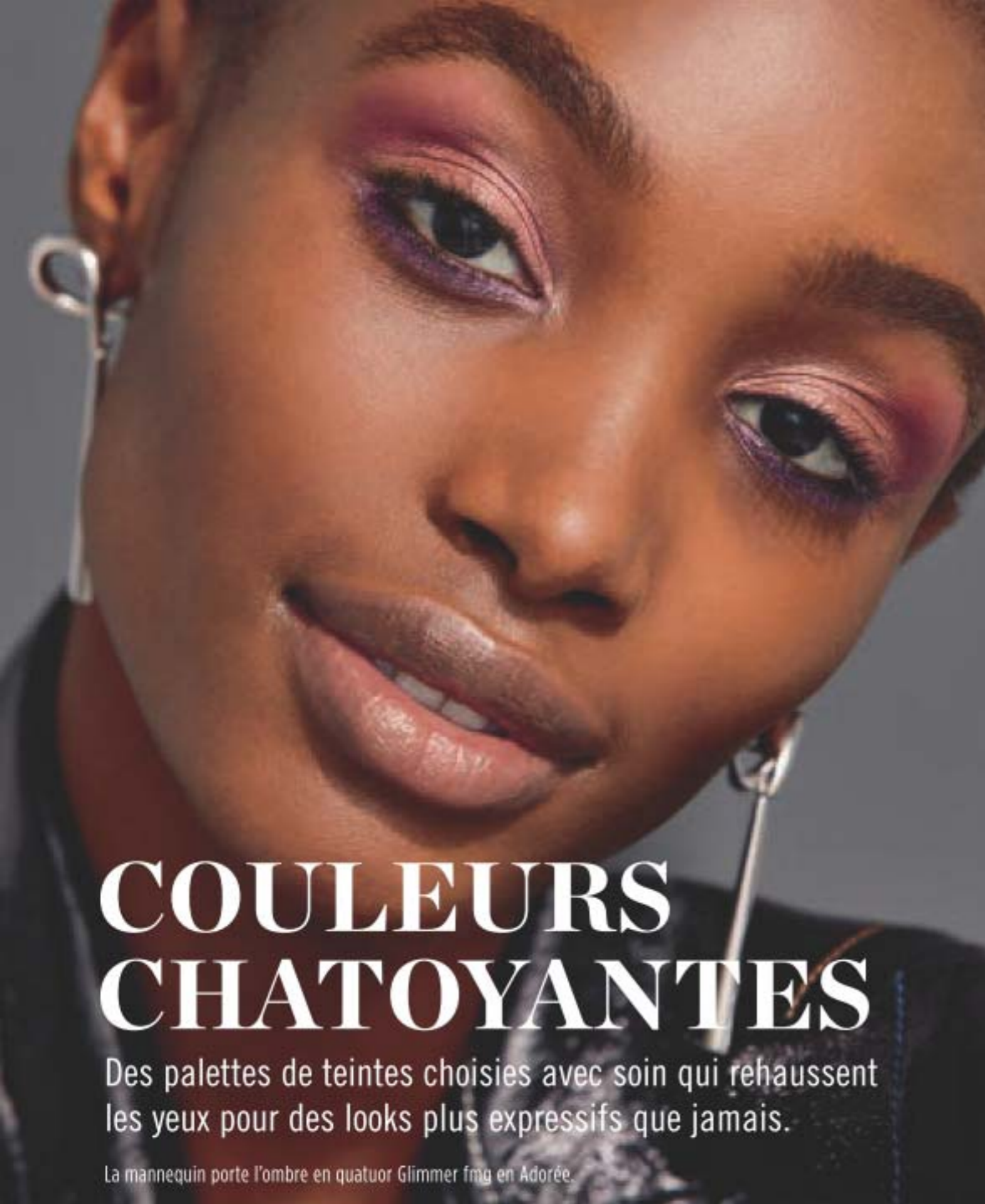

# COULEURS CHATOYANTES

Des palettes de teintes choisies avec soin qui rehaussent les yeux pour des looks plus expressifs que jamais.

La mannequin porte l'ombre en quatuor Glimmer fmg en Adorée.

**Ombre en quatuor Glimmer fmg**  
Teintes parfaitement pigmentées aux finis mat et chatoyant. La formule poudre crémeuse et soyeuse épouse les paupières en leur conférant une couleur riche qui dure toute la journée, sans gâchis. Couvrance modulable, moyenne à totale. Comprend un miroir et un applicateur double. 6 g au total.  
**cour. 20,00**  
**16,99**

Muse



-  Déesse 223-183-5
-  Idole 223-183-4
-  Adepté 223-183-2
-  Coquine 223-183-3
-  Muse 223-181-8
-  Séduction 223-183-1
-  Sirène 223-183-7
-  Futée 223-183-6
-  Amante 223-183-0
-  Adorée 223-181-9



Teintes en vedette, de haut en bas: Âge Bronze, Saphir Rose et Œil-de-tigre.

**TRANSFORMEZ VOTRE LOOK DE SUBTIL À COMPLÈTEMENT GLAMOUR GRÂCE À DES TEINTES VIVES, ÉTINCELANTES ET DURABLES!**

Les étiquettes des emballages peuvent varier.

## YEUX

**Ombre liquide Glimmershadow fmg**  
Formule modulable, soyeuse et crémeuse, qui s'estompe facilement et sèche en un fini lisse. Aquarésistante. Sans parabènes, phtalates, ni sulfates. 2 ml  
**cour. 17,00**  
**11,49**

-  SATIN VELOUTÉ Œil-de-tigre 222-434-8
-  SATIN VELOUTÉ Pierre de soleil 222-434-3
-  SATIN VELOUTÉ Pierre de lune 222-434-4
-  SATIN VELOUTÉ Citrine 222-434-6
-  SATIN VELOUTÉ Jaspe 222-434-7
-  SATIN VELOUTÉ Saphir Rose 222-434-5
-  CHATOYANT Âge Bronze 221-139-9
-  CHATOYANT Or Rose 221-139-8
-  CHATOYANT Topaze Rose 221-851-3
-  CHATOYANT Violet Fer 221-139-5
-  CHATOYANT Lilas Cristal 221-851-1
-  BRILLANT Saphir Pêche 221-139-4
-  BRILLANT Illusion Or 221-139-6
-  BRILLANT Ultramarine 221-138-9
-  BRILLANT Poussière de diamant 221-850-2



## SOURCILS ET YEUX

### EMPLOI:

Peigner les sourcils en place. Tenir le rasoir contre la peau à un angle de 45° et le passer délicatement sur les poils de sourcils indésirables.



AVEC CAPUCHONS

### Taille-sourcils Accessoires de beauté quotidiens

Rasoir à lame en inox pour tailler les poils fins avec précision. Super pour sculpter un bel arc. ABS, inox. Ch., 13 cm de long.

223-877-9

3,99 L'ENS.  
QUANTITÉS LIMITÉES

ENS. DE  
2 RASOIRS



### Gel sculptant Hi-Brow

24 heures de sourcils impec. Avec de l'argile pour contrôler l'huile, de l'extrait revitalisant de kiwi et de la vitamine E. 3,7 ml cour. 24,00  
18,99



Brun Moyen  
221-448-1

Blond  
221-447-9



Brun Noir  
221-448-2

Brun Doux  
221-448-0

### POINTE PRÉCISE DE STYLE CALLIGRAPHIE.



### Eye-liner liquide Mega Effects

Prise ergonomique et pointe biseautée 2-en-1 pour longer les cils de près. Trace un trait mince ou épais pour un look de jour ou audacieux de soir. 1 ml

cour. 13,00

7,99

Noir

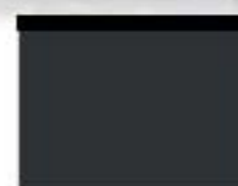

Noir  
100-844-2

### Contour-yeux Always On Point Avon True Color

Ligneur crémeux et durable qui garde toujours sa pointe pour une précision parfaite. 0,31 g

cour. 13,00

9,99



AIGUISOIR  
INTÉGRÉ  
PRATIQUE.



Noir Brun  
111-787-2

Noir  
111-787-1

## AVON TRUE COLOR

### LIGNEURS RÉTRACTABLES, SANS AIGUISAGE, QUI DURENT DES HEURES!

#### CONTOUR-LÈVRES



Merlot  
220-891-3

Oh! Naturel  
220-891-7

Bouquet  
Rose  
109-977-5

Brique  
Rouge  
110-516-3

Prune  
Parfaite  
109-977-7

Contour-lèvres  
Glimmersticks  
0,28 g  
cour. 13,00  
5,99

#### CONTOUR-SOURCILS



Blond Clair  
110-663-1

Blond  
112-304-1

Fauve  
Ambré  
112-304-2

Brun  
Foncé  
112-304-3

Contour-sourcils  
Glimmersticks  
0,28 g  
cour. 13,00  
5,99

#### CONTOUR-YEUX



DIAMONDS  
Éclat  
Sarcelle  
110-767-0

DIAMONDS  
Glace Noire  
110-766-9

DIAMONDS  
Sterling  
220-898-0

DIAMONDS  
Sépia  
220-897-9

Contour-yeux  
Glimmersticks  
0,28 g  
cour. 13,00  
5,49



CRÈME  
Très Noir  
111-785-0

CRÈME  
Gris Saturne  
111-784-5

CRÈME  
Bleu Minuit  
111-784-6

CRÈME  
Prune  
Majestueuse  
111-784-4

TANT QU'IL Y EN AURA  
NOUVELLE FORMULE,  
NOUVEAU LOOK  
À VENIR À LA C24!



CRÈME  
Brun  
Cosmique  
111-784-7

AQUARÉSISTANT  
Nuit Sombre  
110-662-7





NOTRE OUTIL DE PRO  
QUI CAPTE ET COURBE  
CHAQUE CIL POUR  
CRÉER UN EFFET  
REMARQUABLE.



**CONSEIL:**  
Après avoir recourbé  
les cils, appliquez  
1 ou 2 couches de votre  
mascara Avon préféré  
pour créer un regard  
éveillé grâce à des  
cils séparés.

**Recourbe-cils rose ardent**  
14 cm de long. Acier au  
carbone, silicone. **223-260-4**  
cour. 10,00  
**8,49**  
QUANTITÉS LIMITÉES

**MASCARA NOURRISSANT  
SUPER EXTEND AVON TRUE COLOR**  
Les cils paraissent plus longs, plus sains et  
revitalisés. La brosse flexible enduit délicatement  
chaque cil d'une formule fortifiante, sans tirer.  
Protège et renforce les cils d'une formule  
nourrissante. Antigrumes, antiflocons  
et antibavures. 7 ml  
**Noir 113-543-7**  
**Brun Noir 113-543-8**  
cour. 16,00  
**12,99**



**MASCARA LOVE AT 1ST LASH  
WATERPROOF**  
Des fibres volumisantes en forme  
de cœur, de fleur et de cylindre  
s'enlacent et s'agrippent aux cils.  
Aquatardant. Brosse, hisse, courbe,  
allonge et sépare chaque cil. Sa  
formule Love Waterproof Complex<sup>MC</sup>  
avec Lashrez, huile d'olive et  
vitamine E aide à fortifier et à  
revitaliser les cils. Antigrumes,  
antiflocons, antibavures, aquatardant. Sans  
parabènes ni sulfates. 8,5 ml  
**Très Noir 222-014-9**  
cour. 23,00  
**16,99**



**MASCARA LOVE AT 1ST LASH  
AVON TRUE COLOR**  
Sa formule Love Complex<sup>MC</sup> est composée  
d'un mélange unique de lycopène, d'huile  
d'olive et de vitamine E, et contient des fibres  
volumisantes et allongeantes en forme de  
cœur ainsi que des pigments noirs pour  
créer un fini intense sans grumes. Sans  
parabènes ni sulfates. 9 ml  
**Très Noir 220-247-9**  
cour. 23,00  
**16,99**



La mannequin porte  
le mascara Love at  
First Lash Waterproof  
en Très Noir.

FORMULE  
HYDROFUGE



# LÈVRES GLACÉES GLAM

Les lèvres sont inondées d'hydratation et d'un lustre dimensionnel.



Éclair

30 | C21

**NOUVEAU**

## Glacis à lèvres Glimmer fmg

Lustre radieux et couleur chatoyante. Caresse les lèvres d'une texture lisse pendant des heures sans filer. Formule crémeuse et non collante avec vitamine E antioxydante. Couvrance modulable, diaphane à moyenne, au fini brillant et lustré. 9 ml cour. 16,00  
**12,99**

Teinte en vedette: Éclair



Une moue repulpée.

**NOUVEAU**

## Repulpeur de lèvres Glimmer fmg

À base de Volulip<sup>MC</sup>. Volumise, adoucit et hydrate les lèvres. Lustre mouillé dimensionnel. Formule crémeuse et non collante avec huile de graines de ricin hydratante et vitamine E antioxydante. Aucune sensation de picotement ni de chaleur. Brillant fini lustré qui dure des heures sans filer. Teinte universellement flatteuse. Parfum frais de menthe poivrée. 9 ml

**Brillance 223-379-9**  
cour. 17,00

**13,99**

AVANT



APRÈS



MAQUILLAGE

# LUSTRE REPULPÉ

## VOICI LES GLACIS À LÈVRES ET REPULPEUR DE LÈVRES GLIMMER fmg

Pour des lèvres irrésistiblement juteuses et pulpeuses, à la vue comme au toucher!



C21 | 31



# TROUVEZ VOTRE COULEUR SATINÉE FÉTICHE



**Rouge à lèvres satiné Glimmer fmg**  
Formule légère, lisse et crémeuse  
infusée d'extrait de grenade aux  
bienfaits antioxydants. Doux fini  
satiné et confortable offrant une  
couleur riche et une couvrance  
modulable, moyenne à totale. 3 g  
cour. 16,00  
12,99

SPECTRE CHROMATIQUE SÉDUISANT ET INSPIRANT  
DE TEINTES **POLYVALENTES** ET EXPRESSIVES.

<p>Ange Terrestre 222-947-4</p>	<p>Tempête de vent 222-947-3</p>	<p>Brouillard 222-947-5</p>	<p>Cyclone 222-947-6</p>
<p>Sierra au crépuscule 222-947-7</p>	<p>Oiseau- tonnerre 222-947-9</p>	<p>Luna 222-947-8</p>	<p>Céleste 222-948-0</p>
<p>Tourbillon de vent 222-948-1</p>	<p>Éclair de feu 222-948-2</p>	<p>Ardent 222-948-3</p>	<p>Oiseau Chanteur 222-948-4</p>
<p>Pavot 222-948-5</p>	<p>Ange Rosé 222-948-6</p>	<p>Hibiscus 222-948-7</p>	<p>Tonnerre 222-949-2</p>
<p>Fleur Sauvage 222-948-8</p>	<p>Violet Nuit 222-949-0</p>	<p>Nova 222-949-1</p>	



Teinte en vedette:  
Cramoisi Doux

DÉCOUVREZ UN FINI MAT IMPEC  
QUI DURE EN CONFORT.

## FINI MAT

<p>Rouge Véritable 222-432-8</p>	<p>Cramoisi Doux 222-432-7</p>	<p>Baie Riche 222-432-6</p>	<p>Cerise Foncée 222-432-5</p>
<p>Mauve Doux 222-432-4</p>	<p>Nu Timide 222-432-3</p>	<p>Beige Nu 222-432-2</p>	<p>Rose Nu 222-432-1</p>
<p>TEINTE TOP VENDEUSE! Rosé Tendre Nu 222-432-0</p>			



Cramoisi Doux

UN ESSENTIEL BEAUTÉ AUTOMNAL  
À LA FORMULE ULTRAREVITALISANTE  
AVEC VITAMINES C ET E, BEURRE DE KARITÉ,  
ET HUILES D'AVOCAT ET DE NOIX DE COCO!

**Crème pour les lèvres Cashmere fmg  
- fini mat**  
Formule légère, douce et confortable,  
riche en pigments pour des heures de  
tenue bécotable. 3,5 g  
cour. 32,00  
26,00



UN ÉCLAT VIF DE  
COULEUR AU FINI MAT,  
DOUX ET VELOUTÉ,  
LÉGER COMME L'AIR.



**Rouge à lèvres liquide  
Mat Doux Mattitude**

Formule légère qui ne dessèche pas et dure des heures. Avec huile de graines de pavot et vitamine E pour nourrir et lisser les lèvres. Sans parabènes, sulfates, ni phtalates. 4 ml  
cour. 19,00  
13,99

**LÈVRES**

LES LÈVRES ONT UNE  
APPARENCE SOUPLE  
ET UNE SENSATION  
SOMPTUEUSEMENT HYDRATÉE.



Prune Bonbon  
222-470-0

Corail Instantané  
222-469-6

Rose Perso  
222-469-8

Rouge Symphonie  
222-469-9

Rose Branché  
222-469-7

TEINTE TOP VENDEUSE!  
Beige Verglas  
222-469-5



**Laque à lèvres  
Encre Haut Lustre fmg**

Formule avec sept huiles nourrissantes: amande douce, graines de bourrache, souci, fleur de camomille, lavande, rose et romarin. 5 g  
cour. 30,00  
24,00

Rouge Symphonie

TROUVEZ LA TEINTE PARFAITE À [SELECTEURLEVRESAVON.CA](http://SELECTEURLEVRESAVON.CA)



## LÈVRES

### Rouge à lèvres liquide Glimmerkiss

Passez d'un chatoiement subtil à un éclat audacieusement métallique. Aquarésistant. À porter seul ou à appliquer comme touche de finition au centre des lèvres pour ajouter de la dimension et de l'éclat. 2 ml cour. 20,00  
**13,99**



Opale Sable 221-839-7 Rubis 221-840-1 Améthyste 221-840-0 Saphir Violet 221-839-8



La mannequin porte le gloss lèvres Avon Crave en Gâteau de fête.

### Gloss lèvres Avon Crave

Formule avec vitamine E qui hydrate, lisse et adoucit les lèvres. Doux fini nacré. 9 ml cour. 13,00  
**8,49**



Gâteau de fête



Gâteau de fête 221-135-2 Bellini aux pêches 221-135-6 Pain Doré 221-134-8 Fondant aux fraises 221-135-4 Brownie au chocolat 221-134-9 Caramel Salé 221-135-7

# DOUX BAUME BEURRE



RAVISSANTES TEINTES  
NEUTRES POUR TOUTES  
LES CARNATIONS

### Crayon pour les lèvres Birthday Balm

Un soupçon de couleur diaphane et lustrée pour un joli look neutre. Nul besoin d'aiguiser! Formule hydratante riche en beurre de karité sans OGM, pour des lèvres douces et souples. Sans huile minérale, parabènes, phtalates, ni gluten. 2,7 g cour. 17,00  
**13,99**



TEINTE TOP VENDEUSE!  
Joie de vivre 222-022-6 Peau Neuve 222-023-2



Belle Cocotte 222-022-9 Surprise! 222-023-5



Message de fête 222-024-3 Bon Vin 222-024-0



CHASSE LA LUISANCE



SH = SANS HUILE  
N = NATUREL

HYDRATE  
INSTANTANÉMENT

	Atténué (SH) 222-883-9 (N) 222-880-7
	Atténué Clair (SH) 222-884-0 (N) 222-880-9
	Clair (SH) 222-884-1 (N) 222-882-2
	Clair Moyen (SH) 222-884-6 (N) 222-882-4
	Doux Moyen (SH) 222-884-8 (N) 222-882-5
	Moyen (SH) 222-884-9 (N) 222-882-6
	Moyen Basané (SH) 222-885-1 (N) 222-883-3
	Hâle Basané (SH) 222-885-2 (N) 222-883-4
	Basané (SH) 222-885-3 (N) 222-883-6

## VISAGE



Atténué-Clair  
222-885-4



Hâle-Basné  
222-885-6



Moyen  
222-885-5

**Perfecteur illuminateur Magix Corrector fmg**  
Formule légère infusée de **caféine, de souci apaisant et de vitamine E** pour aider à peaufiner la carnation. Il atténue l'apparence des cernes et des imperfections pour un fini impeccable sans s'empâter dans les ridules. Teintes flexibles à couvrance modulable, diaphane à moyenne, et fini mi-mat. Idéal pour les retouches tout-aller. 3,2 g  
cour. 19,00  
**14,99**

## NOUVEAU

**Baume de teint contrôle-huile Magix Blur fmg**  
Formule veloutée et diaphane avec des microsphères de poudre voilante qui atténue l'aspect des ridules et des pores, et améliore la tenue du maquillage. Avec de l'**extrait de muscade aux bienfaits antioxydants**. Sans parabènes ni talc. 17 g  
**Invisible 222-878-9**  
cour. 28,00  
**22,99**



**BOUT POINTU:**  
pour les zones délicates ou difficiles à atteindre comme sous les yeux ou autour du nez et de la bouche.



**BOUT ARRONDI PLUS LARGE:**  
pour une application sur tout le visage, incluant le front et les joues.

**Éponge à maquillage impec Avon Pro**  
Élimine les ridules visibles et procure une application uniforme et sans stries du maquillage. 5 cm de long x 3 cm de large. Polyuréthane sans latex.  
**VALEUR DE 11,00**

**GRATUITE**  
ÉPONGE À MAQUILLAGE AVEC CHAQUE ACHAT DES PAGES 38-41

En cas de demande plus forte que prévu, Avon se réserve le droit de remplacer un produit par un autre produit de valeur égale ou supérieure.

**Hydratant teinté sans huile (SH) Magix Tint fmg**  
Infusé de **niacinamide, d'argile et d'extrait de thé vert** pour aider à chasser la luisance, maîtriser l'huile et visiblement illuminer la peau. 30 ml  
cour. 20,00  
**15,99**

**Hydratant teinté naturel (N) Magix Tint fmg**  
Formule légère et hydratante avec **acide hyaluronique, vitamine E et complexe de papaye** qui peaufine le teint et procure une hydratation instantanée et des bienfaits antioxydants. 30 ml  
cour. 20,00  
**15,99**

TROUVEZ VOTRE TEINTE PARFAITE À  
[SELECTEURMAGIXAVON.CA](http://SELECTEURMAGIXAVON.CA)

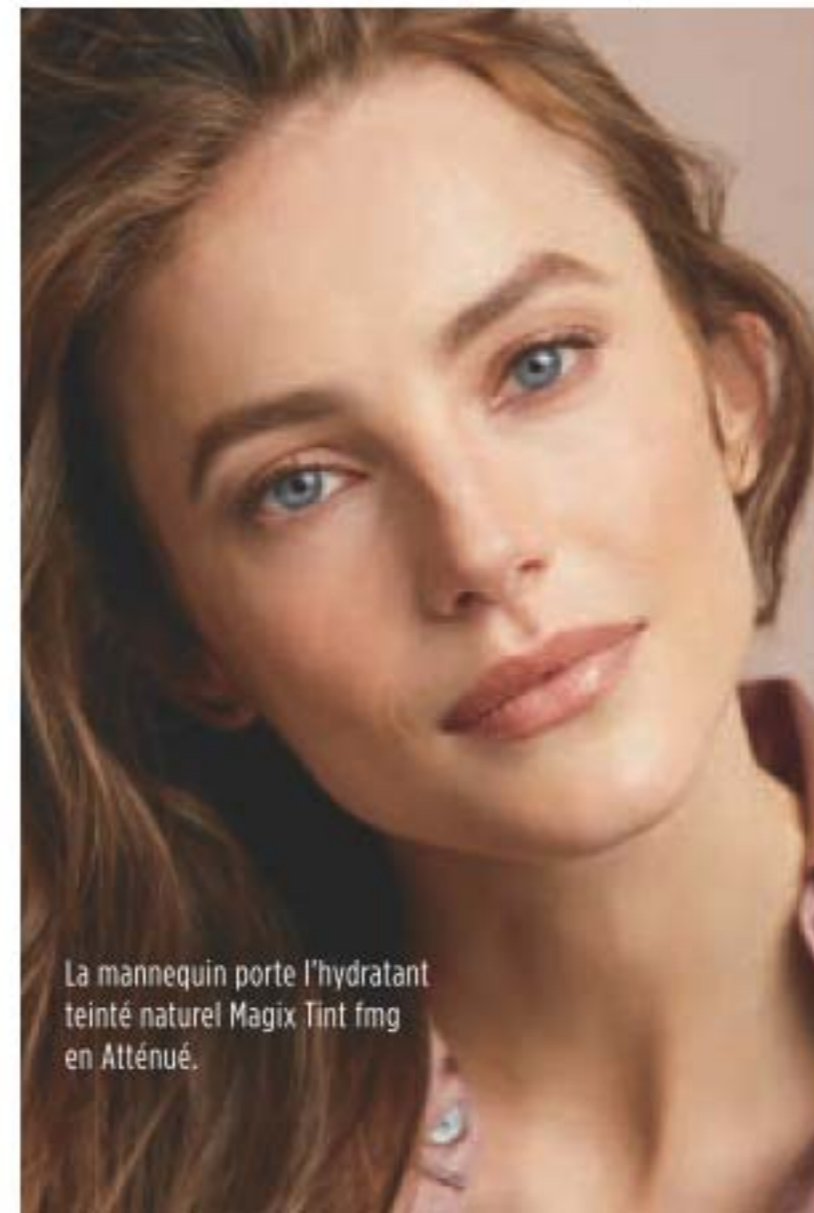

La mannequin porte l'hydratant teinté naturel Magix Tint fmg en Atténué.





# UNE CARESSE DE CACHEMIRE

Les mannequins (de gauche à droite) portent les teintes du fond de teint longue durée en Muffin, Crème au beurre et Pacane.

## CASHMERE COMPLEXION

APPLICATEUR BISEAUTÉ MOELLEUX POUR UNE APPLICATION FACILE ET PRÉCISE



Cannoli (W) 221-448-3	Nougat (W) 221-448-4	Meringue (W) 221-448-5	Gâteau Sablé (C) 221-448-6	Crème au beurre (N) 221-448-7	Guimauve (N) 221-448-8	Crème Anglaise (N) 221-448-9	Strudel (C) 221-449-0
Macadamia (W) 221-449-2	Ganache (WO) 221-449-4	Noix de coco (W) 221-449-1	Cappuccino (N) 221-449-5	Thé Chai (WO) 221-449-3	Vanille (W) 221-450-0	Grillé (N) 221-449-7	Praline (N) 221-449-9
Tiramisu (W) 221-449-6	Soufflé (N) 221-449-8	Muffin (W) 221-450-1	Pain d'épice (C) 221-450-2	Pouding (N) 221-450-3	Amaretto (N) 221-450-4	Café Latte (W) 221-450-6	Carré au chocolat (WO) 221-450-5
Noisette (W) 221-450-7	Cognac (W) 221-450-8	Pacane (N) 221-450-9	Java (W) 221-451-0	Clou de girofle (N) 221-451-1	Truffe (C) 221-451-2	Les teintes sont répertoriées selon les indicateurs suivants: C = froid (cool), N = neutre, W = chaud (warm); et WO = olive chaud (warm olive).	

### Fond de teint longue durée

24 heures de tenue confortable et respirante. Couvrance totale et polyvalente au fini mat. Voile l'aspect des pores et des ridules pour un teint plus lisse. Avec extraits antioxydants de source végétale. Idéal pour tout type de peau. Végétalien. 30 ml  
cour. 45,00  
**35,00**



Les teintes sont répertoriées selon les indicateurs suivants: C = froid (cool), N = neutre, W = chaud (warm); et WO = olive chaud (warm olive).

Sucre (W) 221-452-3	Mochi (N) 221-452-4	Gâteau au fromage (C) 221-452-5	Parfait (W) 221-452-6	Macaron (N) 221-452-7	Tartelette (WO) 221-452-8
Caramel Écossais (W) 221-452-9	Gaufre (W) 221-453-0	Petit Pain (WO) 221-453-5	Tres Leches (N) 221-453-6	Toffee (W) 221-454-0	Petit Gâteau (N) 221-454-8

### Correcteur longue durée

24 heures de tenue confortable et respirante. Corrige l'aspect des cernes et des imperfections. Doux fini mat diffus. Avec extraits antioxydants de source végétale. Végétalien. 6 ml  
cour. 31,00  
**23,00**

**GRATUITE**  
ÉPONGE À MAQUILLAGE AVEC CHAQUE ACHAT DES PAGES 38-41  
Détails, page 39





**A**  
Reine de cœur



**B**  
Cœurs Sauvages



**Poudre illuminatrice perles d'éclat Colors of LOVE fmg**  
Des perles de poudre rondes et en forme de cœur se combinent à merveille pour créer un éclat instantané. Cette formule légère procure un doux fini nacré sur toutes les carnations. 20 g  
cour. 42,00  
**35,00**



**NOUVEAU**

**Pinceau Kabuki fmg**  
Ce pinceau rétractable multiusage aux douces soies biseautées permet d'estomper une poudre pressée ou libre aisément pour une application lisse et uniforme. L'outil parfait pour définir et sculpter les contours. Comprend un capuchon protecteur. 9 cm de long x 3 cm de diamètre. Soies végétales synthétiques.  
223-424-7  
cour. 24,00  
**18,99**



*pinceau Kabuki rétractable*

# BELLE ET BRONZÉE



Cœur d'or

**Stick bronzing Baume d'éclat Colors of LOVE fmg**  
Cette formule légère s'applique en douceur et procure à la peau un effet bonne mine. Un mélange cajoleur d'extrait de grenade, de mangue, de beurre de karité, de vitamines E et C, ainsi que d'huile d'avocat. 8 g  
cour. 23,00  
**18,99**



Jours Dorés

**Poudre minérale mate Bronzeur Chaud au cœur Colors of LOVE fmg**  
Cette poudre minérale cajoleuse ajoute sans effort une touche de chaleur à la peau et aide à réduire l'apparence de la luisance. Sa formule mate soyeuse, enrichie de squalane végétal hydratant, s'applique uniformément et ne s'empâte pas. Ses pigments aux effets spéciaux se fondent à la peau pour un fini bronzé durable idéal pour tout type de peau. Végétalienne. 11,8 g  
cour. 35,00  
**29,00**





**A. Coussin bronzeur Éclat Ensoleillé**  
Colors of LOVE fmg

Formule à base aqueuse avec acide hyaluronique, qui hydrate et regalbe visiblement la peau, et extrait de romarin antioxydant. Couvrance modulable, diaphane à moyenne. 23 g cour. 55,00  
**45,00**



Tournesol Matinal 222-137-3  
Tournesol Nocturne 222-263-7



Dahlia Féérique

**Coussin bisou**  
Colors of LOVE fmg

Couleur bénéfique pour la peau en formule à base aqueuse avec acide hyaluronique pour instantanément hydrater la peau. Les extraits antioxydants de lis d'eau et de thé vert sans OGM procurent à la peau une sensation soyeuse et nourrie. Couvrance modulable, diaphane à moyenne. Comprend un applicateur éponge et un miroir. Offert en fard ou en illuminateur. Ch., 8 g cour. 38,00  
**32,00 CH.**



Pois de senteur

**B. ILLUMINEUR**



Dahlia Féérique 222-413-5  
Lis Doré 222-414-4

**C. FARD**



Pois de senteur 222-263-8  
Œillet Majestueux 222-263-9



Bisou d'orchidée 222-264-0  
Lis de minuit 222-264-1

# ÉCLAT TOUT-ALLER

*bronze et définit*

Ce stick rehausse, illumine, bronze et définit d'un seul coup.



**NOUVEAU**

**Stick illuminateur Baume d'éclat double**

Colors of LOVE fmg

Stick diaphane à double embout aux teintes complémentaires qui s'estompent et se superposent impeccablement. Formule légère et multicolore avec des perles ultrafines qui procure un doux fini nacré. 8 g au total. **Coqueluche 222-877-8**  
cour. 30,00  
**23,99**

Grâce à son mélange cajoleur avec extrait de grenade, mangue, beurre de karité, huile d'avocat et vitamines E et C, il crée instantanément un éclat nacré.



Étincelles d'attraction



Rêvasser 222-877-4  
Lunatique 222-877-5  
Étincelles d'attraction 222-877-6  
Rayon de bonheur 222-877-7

**Stick illuminateur baume d'éclat Colors of LOVE fmg**

Des perles ultrafines et chatoyantes procurent un éclat naturel et radieux. Formule légère et crémeuse aux bienfaits antioxydants d'extrait de grenade, de mangue hydratante, de beurre de karité, de vitamines E et C et d'huile d'avocat nourrissante. Application en douceur. 8 g cour. 23,00  
**18,99**



Brun Foncé



Blond 222-316-9	Brun Foncé 222-317-2
Brun Pâle 222-317-0	Brun Noir 222-317-4
Brun 222-317-1	Gris Foncé 222-317-3



La mannequin porte le crayon à sourcils et la pommade à sourcils Tattoo Station en Brun Foncé.

# ARC SCULPTÉ

## Crayon à sourcils aquarésistant Tattoo Station

Définit et comble les sourcils avec un effet subtil et naturel qui dure toute la journée. Fini léger et soyeux de poudre. Sans grumeaux ni flocons. Aquarésistant. Application lisse. Brosse spiralée à un bout. 0,5 g  
cour. 15,00  
**11,00**



Brun Foncé

Comprend un applicateur à double embout

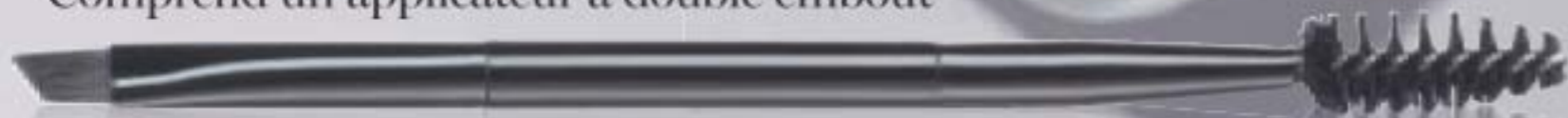

## Pommade à sourcils aquarésistante Tattoo Station

24 heures de tenue hydrofuge. Passez d'un look doux et subtil à un look plus audacieux et défini en quelques secondes. Formule crémeuse saturée de pigments au fini mat. Applicateur précis avec un pinceau biseauté à un bout et une brosse spiralée à l'autre, 11 cm de long. 4 g  
cour. 33,00  
**27,00**

Blond 222-316-2	Brun Gris 222-316-4	Brun Foncé 222-316-6

DERNIÈRE FOIS DANS LA BROCHURE. TANT QU'IL Y EN AURA.

THE FACE SHOP

## Démaquillant lèvres et yeux pour maquillage hydrofuge

Un démaquillant à la fois doux et efficace qui enlève le maquillage hydrofuge le plus tenace d'un seul coup! Formule biphasé à base d'huile et d'eau qui laisse la peau fraîche et propre. Infusé d'un mélange d'huiles hydratantes. Sans minéraux, talc, ni parabènes. Agitez pour activer. 110 ml  
**222-381-9**  
cour. 17,00  
**14,00**







C'est mon rose 221-902-7  
Nuage Rose 221-903-2



Rouge Scarlette 221-903-1  
Beige Ensoleillé 221-902-9



**TEINTE TOP VENDEUSE!**  
Corail Mûr 221-903-0  
Rouge Londres 221-902-5  
Rouge Darjeeling 221-902-2

**Rouge à lèvres plat Velours**  
Bout plat pour tracer, définir et combler les lèvres sans effort. Fini mat et velouté de poudre. Lisse visiblement l'aspect des ridules. Infusé d'huile de souci apaisante. 1,4 g  
cour. 17,00  
**14,00**



Rouge Londres



Effet Brun 222-466-2  
Effet Beige 222-466-5  
Rose Délicieuse 222-466-3



Orangé et rouge 222-466-1  
Violet et beige 222-466-6

**Rouge à lèvres plat Deux Tons**  
Rouge à lèvres mince à deux couleurs qui crée un effet dégradé naturel d'un coup. Bout plat unique qui permet une application lisse et précise. S'estompe en beauté et laisse un lustre brillant. Sans parabènes. 1,3 g  
cour. 23,00  
**19,00**



Violet et beige



THE FACE SHOP

Colore-lèvres liquide qui s'applique fluidement et laisse un fini mat, doux et soyeux



Rose Vintage 221-903-5  
Rose Tropical 221-903-7  
Corail 221-903-8



Rouge Fiesta 221-903-9  
Aime-moi en rouge 221-904-0  
Marron 221-904-2

Les étiquettes des emballages peuvent varier.

Aime-moi en rouge



**Encre tato Lèvres Teintées**  
Teinture liquide pour les lèvres légère et durable qui confère une couleur vive. S'applique fluidement et laisse un fini mat, doux et soyeux. 5 g  
cour. 25,00  
**20,00**



# PEAU PRÉPARÉE

avec des bases teintées

## Base pour le teint Tone Up

Hydrate instantanément la peau, la laissant prête pour l'application du fond de teint. 30 ml  
cour. 35,00  
**29,00 CH.**



**LAVANDE** pour PEAU JAUNÂTRE:  
Corrige les tons jaunâtres.  
221-900-4



**LUMIÈRE** pour TEINT TERNE:  
Fini iridescent qui rehausse l'éclat. 221-900-2

## Coussin fond de teint Slim Fit Ink Lasting

Fini naturel, mat et lisse. Couvrance modulable, moyenne à totale. Illumine et uniformise le teint. Sensation de légèreté, ne s'empâte pas. 15 g  
cour. 45,00  
**35,00**



N40 Sable Neutre

### CLAIR

N10 Porcelaine 221-896-4	W10 Juste Lumière 221-896-6	W20 Ivoire 221-897-2	MOYEN C30 Moyen 221-898-4
--------------------------	-----------------------------	----------------------	------------------------------

W30 Sable Moyen 221-898-6	C40 Tan Neutre 221-899-3	N40 Sable Neutre 221-898-9	W40 Sable 221-899-1
---------------------------	--------------------------	----------------------------	---------------------

### BASANÉ

C50 Tan 221-899-4	N50 Tan Moyen 221-899-2	W50 Riche 221-899-5	C60 Miel Profond 221-899-7
-------------------	-------------------------	---------------------	----------------------------

N60 Miel Riche 221-899-6			
--------------------------	--	--	--



## ONGLES ET RANGEMENT

### Brosse à ongles rose

10 x 5 x 3 cm. Polystyrène, polypropylène. 223-177-5

**3,99**

QUANTITÉS LIMITÉES

NETTOIE LA SALETÉ  
INCRUSTÉE SOUS  
LES ONGLES ET SUR  
LES MAINS



### Organitout Beauté Avon

Se plie pour le rangement. Séparateurs amovibles à l'intérieur et poches pratiques à l'extérieur. Élastiques croisés parfaits pour ranger les pinceaux. 25 cm de long x 14 cm de large x 13 cm de haut. Polyester, PVC.

222-518-5  
cour. 25,00  
**18,99**



Contenu non compris.



CRÈME  
Démenthe  
108-822-2

CRÈME  
Très Baie  
112-310-8

CHATOYANT  
Splendeur Rose  
112-310-5

CRÈME  
Violet Délicieux  
112-310-7

ÉTINCELANT  
Lueur  
434-549

LAQUE PROTECTRICE  
109-228-7

**COULEUR DURABLE ET FINI  
HAUT LUSTRE D'ASPECT GEL,  
SANS RAYONS UV!**

**Vernis à ongles 7-en-1 Gel Finish**  
Sept bienfaits dans un flacon: lustre, fini d'aspect gel, protection, couleur vive, fortifiant, couche de base et couche de finition. 12 ml  
cour. 14,00  
**8,99**

**Laque protectrice Gel Finish**  
Prolonge la durée de votre manucure. 12 ml  
109-228-7  
cour. 14,00  
**8,99**

## ONGLES



LIME À DOUBLE  
SURFACE AU  
MOTIF FLORAL

✪ Lime à ongles florale  
Papier abrasif, EVA. 18 cm de long.  
222-803-8  
**3,00 OU...**  
QUANTITÉS LIMITÉES

**SEULEMENT  
1,79**

AVEC CHAQUE  
ACHAT DES  
PAGES 50-51  
(excluant la lime florale)



## ESSENTIELS BEAUTÉ



**Taille-crayon 3-en-1**  
220-085-7  
cour. 9,00  
5,49

POUR CRAYON  
DE TOUT TYPE ET  
TOUT FORMAT



**Bâtonnet démaquillant à double embout en silicone**  
Pour des résultats optimaux, mouillez les soies avant d'appliquer le démaquillant ou le nettoyant. Réutilisable. 14 cm de long.  
221-455-8  
cour. 9,99  
5,99 **QUANTITÉS LIMITÉES**

**LÈVRES**  
Brossez sur les lèvres en mouvements de va-et-vient à la verticale pour exfolier et enlever le rouge à lèvres.



**YEUX**  
Frottez délicatement en mouvements circulaires sur la région de l'œil en commençant au coin interne pour enlever le maquillage.



### Tampons démaquillants réutilisables

Laver à la main ou à la machine dans la pochette. Tampons (9 cm de diamètre): 90 % viscose de bambou, 10 % polyester. Pochette (12 x 14 cm): coton. 223-321-9  
cour. 20,00  
17,99

**QUANTITÉS LIMITÉES**

### POUR TOUT TYPE DE PEAU

- Tampons multiusages pour enlever le maquillage et pour appliquer crèmes, tonifiants et huiles.
- Tampons réutilisables bénéfiques pour l'environnement.
- Paquet de sept tampons.



COMPREND UNE POCHETTE  
POUR LE LAVAGE ET  
LE RANGEMENT

## JOUES ET LÈVRES

MAQUILLAGE

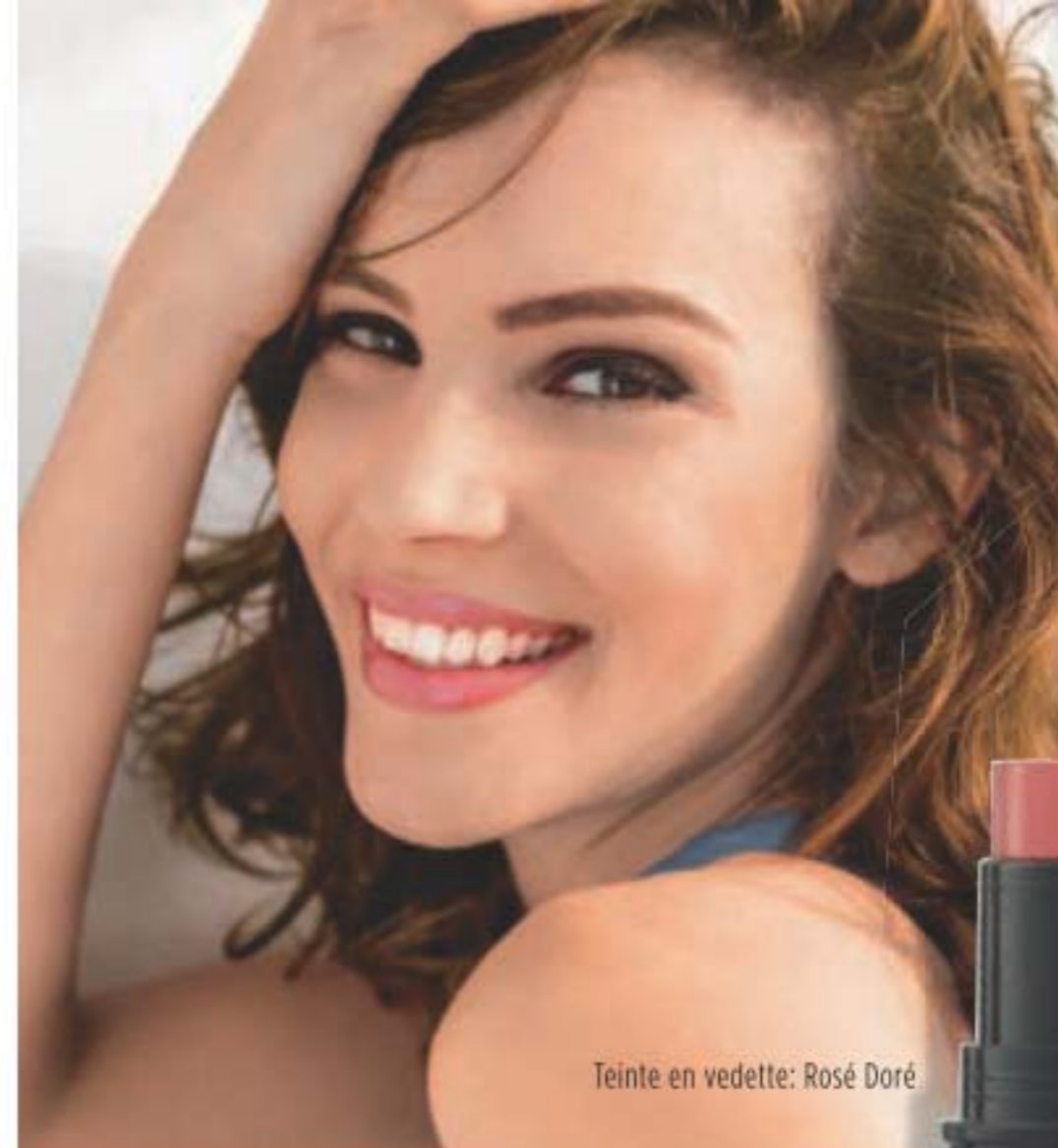

Teinte en vedette: Rosé Doré



Rosé Doré  
114-582-0



Nu Rougissant  
114-582-2



Pétale Glacé 114-581-5

## MINOIS HÂLÉ



Pêche Tropicale  
114-582-3

Melon Rose  
114-581-8

Baie Purée  
114-582-1

Une teinte naturelle et lumineuse pour les joues. S'applique aussi sur les lèvres pour leur donner un soupçon de couleur.

**Colore-joues Be Blushed Avon True Color**

4 g  
19,00 ou...

**À COMBINER  
2 TEINTES  
POUR 20,00**  
PAGE 53

Pour profiter de l'offre, veuillez commander en multiples de 2.



# la BOÎTE A



formats d'essai



format courant



format d'essai

## NOUVEAU

### 🌸 Délices Floraux

- EXCLUSIVITÉ BOÎTE A!  
Vapo voyage eau de parfum Far Away Beyond Intense, 10 ml
- Nettoyant exfoliant pour le corps Rose Noire Véilment Natural Spa, 30 ml
- Crème de jour rajeunissante Isa Knox Anew LX Ultimate, 15 ml
- Ondée pour les lèvres Dew Kiss, 4 g

# JUSTE 14,99

AVEC CHAQUE ACHAT DE 50,00 DE CETTE BROCHURE (EXCLUANT LA BOÎTE A)

## VALEUR DE 48,00

En cas de demande plus forte que prévu, Avon se réserve le droit de remplacer un produit par un autre produit de valeur égale ou supérieure. Les étiquettes des emballages peuvent varier.



GILDED

Gel douche 222-697-2  
Lotion corps 222-694-0  
Ch., 200 ml  
cour. 28,00  
21,99 CH.



XXI

Gel douche 222-697-3  
Lotion corps 222-694-1  
Ch., 200 ml  
cour. 28,00  
21,99 CH.



TECHTOPIAN

Gel douche 222-697-4  
Lotion corps 222-697-1  
Ch., 200 ml  
cour. 28,00  
21,99 CH.

# collection de fragrances STUDIO 1886

Soyez inspirée par le passé,  
vivez pleinement  
le moment présent,  
tournez-vous vers l'avenir.



Eau de parfum  
**Gilded**  
*fraîche et allègre*  
50 ml  
222-599-3  
cour. 70,00  
55,00

Eau de parfum  
**XXI**  
*fraîche et nette*  
50 ml  
222-599-4  
cour. 70,00  
55,00

Eau de parfum  
**Techtopian**  
*fraîche et allègre*  
50 ml  
222-598-8  
cour. 70,00  
55,00



SOYEZ ZEN GRÂCE À LA

## collection Haiku

Les notes nettes et calmes de Haiku créent une ambiance harmonieuse de fleurs fraîches qui évoque la sérénité d'un jardin japonais.

YUZU JAPONAIS,  
MUGUET DÉLICAT  
ET BOIS BLONDS

### ASSORTIMENT 3 PIÈCES HAIKU COMPRENANT:

**Eau de parfum**  
*fraîche et nette*  
Créez un sentiment d'harmonie et d'élégance grâce à des notes nettes et tranquilles. 50 ml

**Désodorisant**  
**antisudorifique à bille**  
24 heures de protection antimoiteur. 75 ml

**Baume de beauté**  
Formule riche et crémeuse qui laisse la peau douce et soyeuse. 150 ml

**VALEUR TOTALE DE 52,00**  
**896-349-5**

**LES 3 PIÈCES**  
**JUSTE**  
**17,99**

AVE CHAQUE ACHAT  
BROCHURE DE 20,00  
(excluant les pages 56-57)





ABANDONNEZ VOS SENS  
À LA TRANQUILLITÉ D'UN  
JARDIN DE PURE SÉRÉNITÉ.

**Eau de parfum**  
**Haiku Kyoto Flower Intense**  
*fraîche et nette*

Un bouquet élégant  
de feuilles de violette, de  
pivoine blanche et de doux  
musc de coton. 50 ml  
222-619-7  
cour. 45,00  
**34,99**

**Eau de parfum**  
**Haiku Kyoto Flower**  
*fraîche et nette*

Feuilles de violette,  
pivoine blanche et  
doux musc de coton.  
50 ml 435-140  
cour. 35,00  
**22,99**



**Eau de parfum**  
**Haiku Reflection**  
*fraîche et nette*

Accord aqueux  
radieux, fleurs  
d'acacia et  
bois ambré.  
50 ml  
115-861-8  
cour. 35,00  
**22,99**



CRÉEZ UN SENTIMENT ÉQUILIBRÉ  
D'HARMONIE ET D'ÉNERGIE GRÂCE À  
DES NOTES NETTES ET TRANQUILLES.



**Eau de parfum**  
**Haiku Intense**  
*fraîche et nette*  
50 ml  
222-619-6  
cour. 45,00  
**34,99**

**Vapo voyage**  
**eau de parfum**  
**Haiku Intense**  
*fraîche et nette*  
10 ml  
222-952-4  
cour. 22,00  
**18,99**



# Haiku Sacred Intense

Inspirée du contraste séduisant entre la fraîcheur et la chaleur, cette fragrance au divin mélange de tangerine réjouissante, de rose de mai et de bois de grève est une expression équilibrée de la beauté de la nature.

**EAU DE PARFUM**  
*fraîche et nette*  
50 ml 222-672-0  
cour. 45,00  
**34,99**

Sublimez vos sens  
grâce à la somptuosité  
du nettoyant et de  
la crème pour le corps.

**NETTOYANT DE LUXE**  
**POUR LE CORPS**  
200 ml 222-950-6  
cour. 30,00  
**21,99**

**CRÈME DE LUXE**  
**POUR LE CORPS**  
150 ml 222-621-6  
cour. 33,00  
**26,99**





EXQUISE  
en toute simplicité



**NOUVEAU**

**Eau de parfum  
Rare Pearls Intense  
chaleureuse et poétique**  
Intemporelle. Romantique.  
Un mélange intense et  
lumineux de magnolia  
chatoyant, de poivre  
blanc et de bois  
de rose crémeux  
pour une élégance  
hors du commun.  
50 ml **222-619-8**  
cour. 45,00  
**34,99**

Les étiquettes  
des emballages  
peuvent varier.

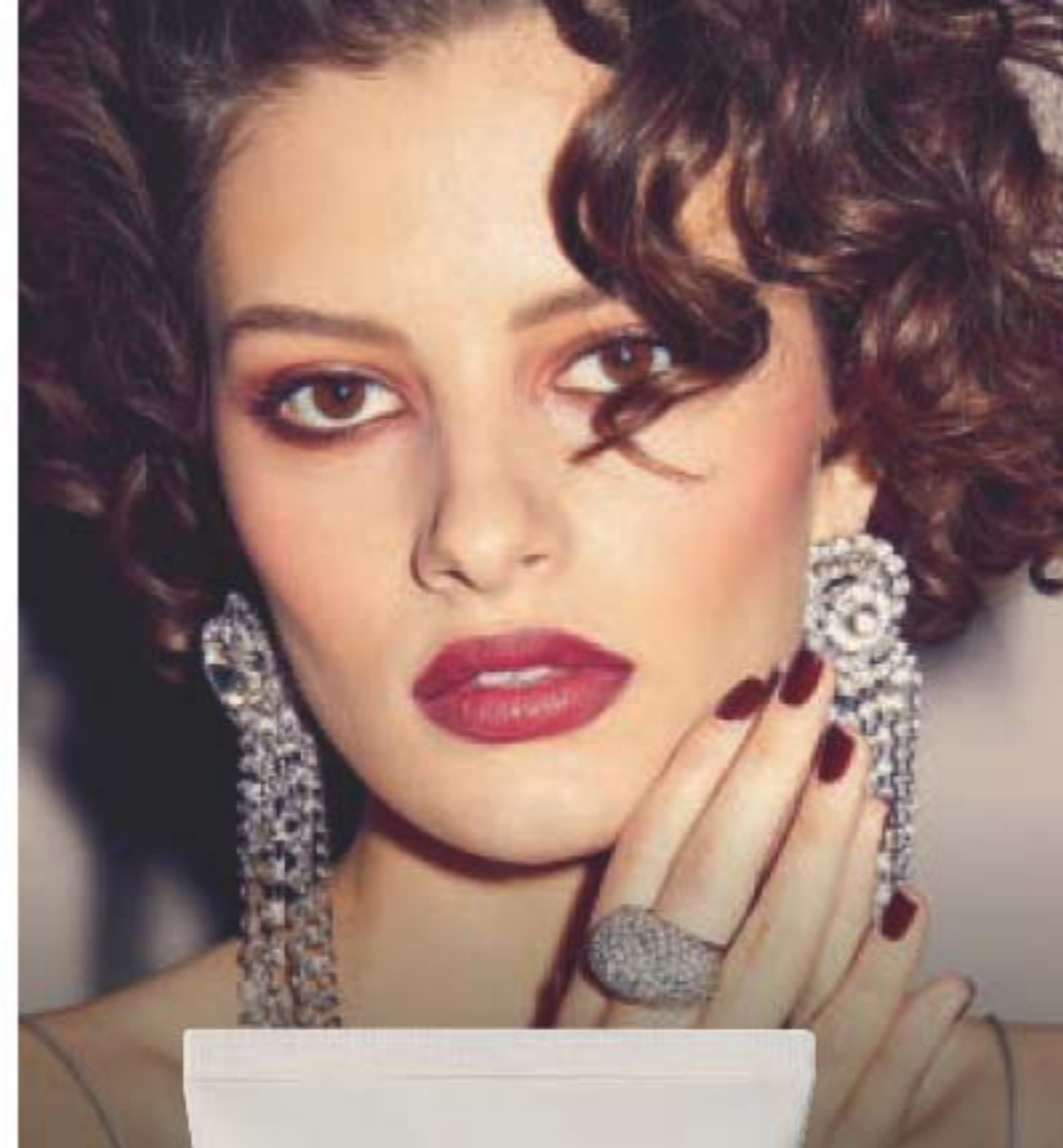

**NOUVEAU**

**Crème de luxe pour le corps  
Rare Platinum Intense**  
150 ml **222-626-6**  
cour. 33,00  
**26,99**



Fragrance riche et vigoureuse  
aux notes d'iris, d'ambrette  
radieuse et de vétiver soyeux  
qui vous enveloppe d'un  
luxe poétique.

**NOUVEAU**

**Nettoyant de luxe  
pour le corps  
Rare Platinum Intense**  
200 ml **222-950-1**  
cour. 30,00  
**21,99 OU...**

**NOUVEAU**

**Eau de parfum  
Rare Platinum Intense  
chaleureuse et poétique**  
50 ml **222-671-9**  
cour. 45,00  
**34,99 OU...**

**LES 2 PIÈCES**

**JUSTE**  
**50,00**  
896-372-0



# Soyez ÉCLATANTE



**NOUVEAU**

**Eau de parfum  
Rare Gold Intense**  
*chaleureuse et généreuse*

Une fragrance luxueuse et pénétrante qui vous enveloppe de la chaleur de l'or pur avec des notes opulentes de mandarine, de ylang-ylang et d'ambre doré. 50 ml

**222-619-9**  
cour. 45,00  
**34,99**

62 | C21

## Essentiels RARE

Les fragrances Rare originales que vous aimez!

**Eau de parfum  
Rare Diamonds**  
*chaleureuse  
et poétique*  
Fleurs de prunier  
étincelantes,  
orchidée diamant et  
bois de cachemire.  
50 ml **106-258-0**  
cour. 35,00  
**22,99**

**Eau de parfum  
Rare Pearls**  
*chaleureuse  
et poétique*  
Magnolia chatoyant,  
poivre blanc et  
bois de rose. 50 ml  
**102-457-0**  
cour. 35,00  
**22,99**

**Eau de parfum  
Rare Gold**  
*chaleureuse  
et généreuse*  
Zeste de mandarine,  
ylang-ylang et  
ambre doré. 50 ml  
**102-456-9**  
cour. 35,00  
**22,99**

**Eau de parfum  
Rare Amethyst**  
*chaleureuse  
et généreuse*  
Prune sucrée,  
violette épanouie  
et bois de santal.  
50 ml **102-456-8**  
cour. 35,00  
**22,99**



Les étiquettes des emballages  
peuvent varier.



**Eau de parfum Rose du soleil  
fraîche et allègre**

Framboise gorgée de soleil,  
rose enchanteresse et  
patchouli épicé. 50 ml

**222-611-6**  
cour. 52,00  
**42,00**



**Sparkling Neroli  
fraîche et allègre**

Néroli étincelant, bergamote  
réjouissante et musc chaleureux.

**Eau de parfum**  
50 ml  
**222-246-6**  
cour. 52,00  
**42,00**

**Vapo voyage**  
**eau de parfum**  
10 ml **223-468-9**  
cour. 26,00  
**21,99**



**Eau de parfum**  
**Cherry Vetiver**  
**Artisan**  
*chaleureuse  
et généreuse*  
Cerise sauvage et  
vétiver onctueux  
d'Haïti. 50 ml  
**221-958-8**  
cour. 75,00  
**60,00**

**Vapo voyage**  
**eau de parfum**  
**Cherry Vetiver**  
**Artisan**  
*chaleureuse  
et généreuse*  
10 ml **221-959-0**  
cour. 30,00  
**24,00**



**Eau de parfum**  
**Santal Musk Artisan**  
*chaleureuse  
et exotique*  
Bois de santal  
d'Inde et musc  
blanc magnétique.  
50 ml **222-376-4**  
cour. 75,00  
**60,00**

**Vapo voyage**  
**eau de parfum**  
**Santal Musk Artisan**  
*chaleureuse  
et exotique*  
10 ml **222-376-7**  
cour. 30,00  
**24,00**

GINZA STEFANY



**Eau de parfum**  
**Always Beside You**  
*chaleureuse et exotique*

Notes enivrantes de  
feuilles d'oranger, de  
tubéreuse et de musc  
terreux. 50 ml

**222-811-5**  
cour. 74,00  
**62,00**

**Eau de parfum**  
**In My Arms**  
*fraîche et sucrée*

Gardénia ensoleillé,  
cassis et pêche  
délicate. **222-792-2**

cour. 58,00  
**49,00**

**Eau de parfum**  
**Wish You Were Here**  
*fraîche et nette*

Parfum de cenelle  
sucrée, de poire mûre  
et de patchouli sensuel.  
50 ml **222-792-1**

cour. 58,00  
**49,00**



# Fragrances favorites



**Cologne Candid**  
*chaleureuse et exotique*  
Bergamote, tubéreuse et patchouli. 50 ml  
**110-321-3**

**Cologne Sweet Honesty**  
*chaleureuse et poétique*  
Rose, pêche et bois de santal. 50 ml  
**110-437-8**

**Cologne Timeless**  
*chaleureuse et exotique*  
Bergamote, jasmin et patchouli. 50 ml  
**110-373-1**

**Cologne Odyssey**  
*chaleureuse et poétique*  
Muguet, ylang-ylang et mousse de chêne radieuse. 50 ml  
**110-321-2**

**Cologne Night Magic**  
*chaleureuse et exotique*  
Néroli, jasmin et musc. 50 ml  
**110-300-9**

**Cologne Topaze**  
*fraîche et nette*  
50 ml **223-321-3**  
cour. 26,00  
**15,99 CH.**

DE RETOUR  
à la  
DEMANDE  
GÉNÉRALE

JASMIN, ROSE  
ET MUSC  
DIAPHANE.



## FRAGRANCES

**Eau de parfum Velvet**  
*chaleureuse et généreuse*  
Figue de la Méditerranée, grenade, rose bulgare et patchouli velouté chaleureux. 50 ml  
**220-473-7**  
cour. 42,00  
**30,00**



**Eau de toilette Free O2**  
*fraîche et nette*  
Thé rafraîchissant à la pêche blanche, chèvrefeuille aérien et musc. 50 ml  
**222-618-9**  
cour. 26,00  
**15,99**

**Eau de parfum Avon Prima Noir**  
*chaleureuse et généreuse*  
Violette, jasmin et vanille noire crémeuse. 50 ml  
**119-733-8**  
cour. 42,00  
**28,00**

**Eau de parfum Today**  
*fraîche et nette*  
Fleurs de magnolia, pétales d'hibiscus et musc soyeux. 50 ml  
**836-39**  
cour. 42,00  
**32,00**

**Eau de toilette Kate**  
*fraîche et allègre*  
Melon d'eau, gingembre frais, jasmin léger, pivoine, bois de santal et musc. 50 ml  
**222-436-2**  
**40,00**





# Mousser. Parfumer. Répéter.

Des shampoings somptueux aux fragrances classiques d'Avon qui sublimeront vos moments sous la douche.

## Shampooing

Merveilleusement parfumée, cette riche mousse nourrissante nettoie et protège les cheveux sans les alourdir, leur procurant du volume sublime. Cette formule légère confère aux cheveux un aspect doux, sain et éclatant. Assez doux pour tout type de cheveux. Ch., 350 ml

## Rare Pearls

Offrez-vous le luxe des notes de magnolia chatoyant, de poivre blanc et de bois de rose crémeux.

**223-251-9**  
cour. 19,00  
**15,99**

## Far Away

Succombez au mélange exotique de freesia, de jasmin diaphane et d'ambre séduisant.

**222-950-0**  
cour. 19,00  
**15,99**

## Haiku

Profitez du mélange harmonieux de yuzu japonais, de muguet délicat et de bois blonds.

**223-252-0**  
cour. 19,00  
**15,99**



## HYDRATANTS

### Lotion pour le corps

Ch., 200 ml



Rare Pearls  
**102-953-3**  
Far Away  
**382-962**  
Haiku  
**155-600**  
cour. 17,00  
**8,99 CH.**



### Baume de beauté

Ch., 150 ml

Imari <b>222-701-8</b>	Far Away <b>222-702-0</b>
Sweet Honesty <b>222-623-0</b>	Night Magic <b>222-623-2</b>
Timeless <b>222-623-1</b>	Candid <b>222-623-3</b>
Odyssey <b>222-623-4</b>	<b>12,00</b> <b>CH. OU...</b>

**À COMBINER  
2 BAUMES  
AU CHOIX  
POUR 9,99**

Pour profiter de l'offre, veuillez commander en multiples de 2.



## BOUGIES LYRD

### Bouquet de roses et musc

Pivoine rose, rose somptueuse et musc doux.

222-910-2



### Groseilles juteuses et magnolia

Groseilles juteuses, rhubarbe sucrée et magnolia en fleurs.

222-910-1



### Violette et bouleau

Violette délicate, bouleau tonique et vanille chaleureuse.

222-910-3



### Pivoine et cèdre

Eucalyptus frais, pivoine enchanteresse et cèdre blanc.

222-951-3



Ne jamais laisser brûler une bougie sans surveillance. Garder hors de la portée des enfants et des animaux.



**NOUVEAU**

### Sapin baumier givré

Notes fraîches et automnales de pomme glacée, de cocotte de pin boisée et de sapin givré. 223-162-6



**NOUVEAU**

### Latté à l'érable

Savourez un café au lait arrosé d'un filet de sirop d'érable, et saupoudré de pistache et de cassonade. 223-259-1

# Parfums saisonniers

Créez une atmosphère chaleureuse et accueillante grâce à nos nouvelles bougies aux parfums exquis élaborés par des maîtres parfumeurs, pour enchanter votre quotidien. Avec cire de soja pour une combustion plus propre!



CHAQUE BOUGIE À TROIS MÈCHES PROCURE 30 HEURES DE COMBUSTION!

**NOUVEAU**

### Tarte à la citrouille

Les arômes somptueux de citrouille, de sucre à la cannelle et de vanille créent un délicieux parfum qui reconforte les sens. 223-162-5

### ❖ Bougies LYRD

11 cm de diamètre x 8 cm de haut. Verre, papier, cire de soja. 312 g  
cour. 35,00  
28,00 CH. OU...

À COMBINER  
**2 BOUGIES  
POUR 46,00**  
PAGES 70-71

Pour profiter de l'offre, veuillez commander en multiples de 2.



## LEGENDARY STUDIO 1886

Rehaussez votre rituel de soins



### Eau de toilette fraîche et aromatique

Le citron vivifiant laisse place à la lavande nette pour un départ tout en fraîcheur. S'ensuivent des notes de patchouli et d'ambre salé, qui procurent complexité et profondeur à cette fragrance des plus mémorables. 50 ml

**222-706-0**  
cour. 70,00  
55,00



### Gel hydratant tout-en-un fraîche et aromatique

Formule légère qui adoucit la barbe et aide à apaiser la peau irritée après le rasage. 150 ml

**222-906-0**  
cour. 28,00  
21,99

### Nettoyant pour les cheveux et le corps tout-en-un fraîche et aromatique

Riche formule crémeuse qui confère aux cheveux et à la peau une sensation propre au léger parfum. 200 ml

**222-847-3**  
cour. 28,00  
21,99

## GENTOLOGY POUR HOMME des soins simples et efficaces



nettoyant  
cheveux et corps

hydratant

### Nettoyant cheveux et corps 2-en-1 Plantes et aloès

Nettoie la saleté et la transpiration sans dessécher la peau. Avec aloès et extraits de plantes pour aider à calmer, à rafraîchir, à énergiser et à désodoriser. Sans parabènes ni huile minérale. Dermatotesté.

300 ml **222-371-8**  
cour. 23,00  
18,99

### Hydratant soin complet Plantes et aloès

Formule pratique combinant lotion et essence qui tonifie, hydrate, et aide à lisser l'aspect des rides. Utilisez-le matin et soir sur le visage, le cou et le corps après le nettoyage et le rasage. Avec aloès, extraits de plantes et d'agrumes, et niacinamide. Sans parabènes ni huile minérale. Dermatotesté.

150 ml **222-371-7**  
cour. 23,00  
18,99



## WILD COUNTRY

### Après-rasage en flacon

Procure à la peau une sensation lisse et légèrement parfumée après le rasage.

118 ml **222-574-4**

cour. 19,00

**14,99**

### Nettoyant cheveux et corps

Riche mousse revigorante qui nettoie en douceur sans dessécher la peau. Confère un léger parfum. 150 ml

**222-701-6**

cour. 12,00

**5,99**



### Cologne

#### *fraîche et aromatique*

Un mélange vigoureux de lavande, de graines de coriandre et de bois de santal. 88 ml **836-47**

cour. 32,00

**18,99**

### Nettoyant cheveux et corps

Riche mousse revigorante qui nettoie en douceur sans dessécher la peau. Confère un léger parfum. 150 ml

**222-701-7**

cour. 12,00

**5,99**

### Après-rasage revitalisant

Apaise et hydrate la peau, lui procurant une sensation de fraîcheur. Légèrement parfumé. 100 ml

**222-701-5**

cour. 12,00

**5,99**

## BLACK SUEDE



### Eau de toilette *fraîche et aromatique*

Une fusion de bergamote, de cuir souple et de mousse de chêne. 100 ml

**222-427-9**

cour. 32,00

**18,99**

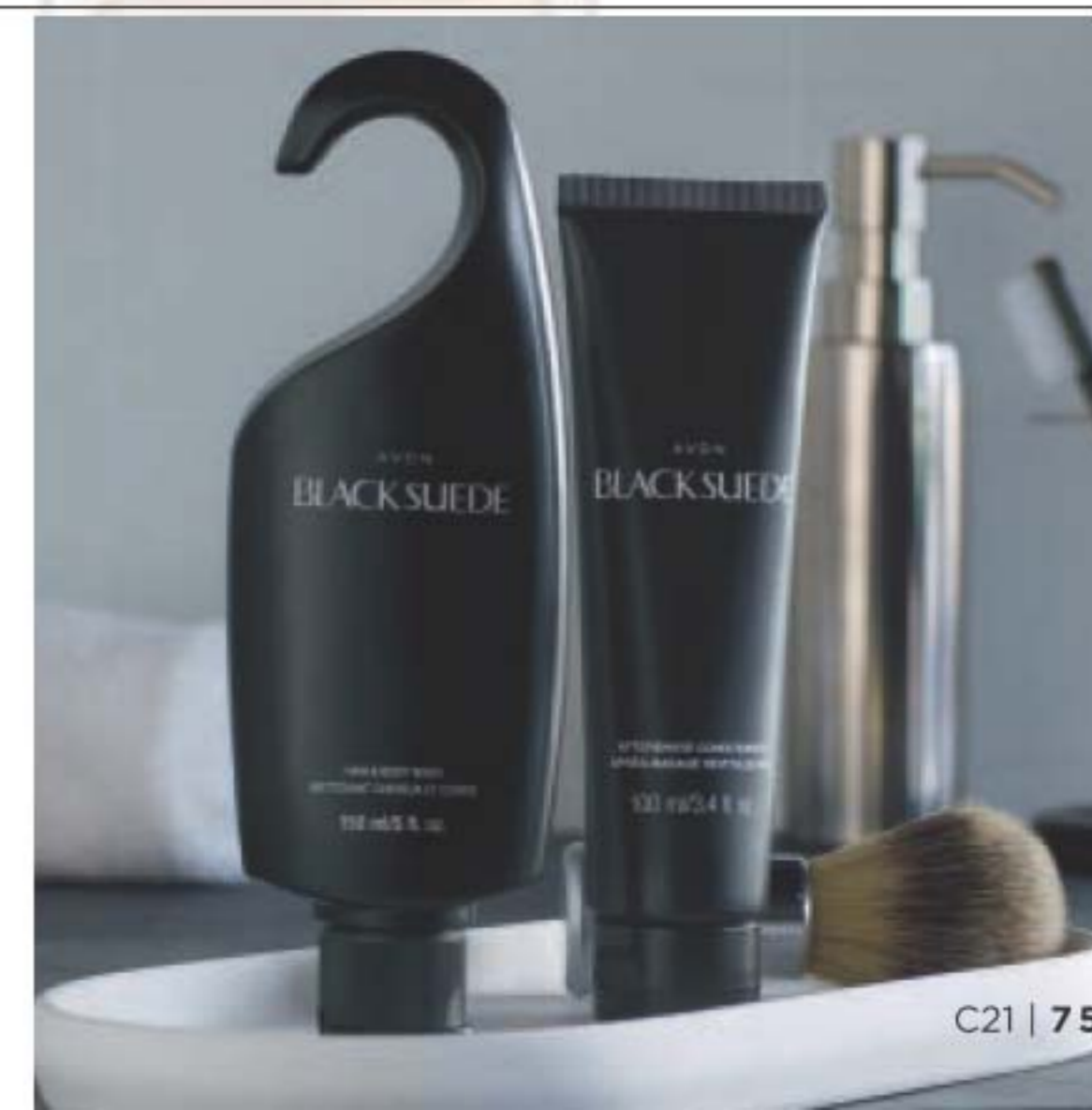



# Les fragrances classiques préférées de monsieur



**Cologne Perceive**  
*fraîche et nette*  
Agrumes étincelants, sauge et bois de cèdre. 100 ml **831-73**  
cour. 35,00  
**22,99**



**Eau de toilette Exploration**  
*fraîche et nette*  
Orange, sauge argentée et vétiver. 75 ml **122-508-2**  
cour. 35,00  
**22,99**



**Eau de toilette Blue Escape**  
*fraîche et nette*  
Bruine marine, poivre blanc, bois de grève tropical et musc. 75 ml **391-946**  
cour. 35,00  
**22,99**



**Cologne Mesmerize**  
*chaleureuse et enivrante*  
Bergamote, cardamome épicée et ambre. 100 ml **222-370-2**  
cour. 35,00  
**22,99**



**Eau de toilette Mesmerize Black**  
*chaleureuse et enivrante*  
Poivre, muscade addictive et fève tonka. 100 ml **108-628-3**  
cour. 35,00  
**22,99**

Puissante, audacieuse, virile et absolument irrésistible.



**Eau de toilette Prime**  
*fraîche et nette*  
Lavande, menthe verte et bois de cèdre. 75 ml **114-322-0**  
cour. 35,00  
**22,99**



# LE COLLECTIF BEAUTÉ

Nous sommes engagés à vous présenter un éventail de marques de *calibre mondial*, chacune offrant des *produits de beauté tendance parmi les plus novateurs*. Que vous soyez à la recherche d'une base prismatique, d'un produit de maquillage haut de gamme ou d'un soin de la peau de pointe, nous avons *la crème de la crème*.



Illuminating  
13-0647

Les couleurs  
de l'année  
2021

PANTONE®

Ultimate  
Gray  
17-5104

Voici la collaboration VDL + PANTONE™ à édition limitée des couleurs de l'année de PANTONE™, Illuminating et Ultimate Gray, qui expriment une force durable et un espoir renaissant.

BAUME  
LÈVRES  
avec une  
touche de  
brillance

**NOUVEAU**

**Baume à lèvres pailleté suprême Expert VDL + Pantone™**

Baume incolore avec brillants fins violets et argentés et à la texture légère de gel qui se fond en douceur sur les lèvres. Procure aux lèvres un lustre subtil, un éclat sain et une apparence plus pulpeuse. Formule hydratante et non collante qui soulage les lèvres gercées. Se porte seul ou sur le colore-lèvres. Emballage exclusif aux couleurs de l'année Pantone™. 4 g **223-981-3** cour. 50,00 **40,00**

BASE  
pour les yeux

**NOUVEAU**

**Base pour les yeux Expert Couleur VDL + Pantone™**

Formule qui reste en place et prolonge la tenue du maquillage des yeux pour un fini intense antistries et antibavures. Elle prépare les paupières pour une application plus lisse et rehaussée des ombres qui seront plus vives et prononcées. Infusée de poudre de perle noire de Tahiti nourrissante pour la peau et de protéine de soie. Emballage de la base exclusif aux couleurs de l'année Pantone™. 6,5 g **223-981-4** cour. 35,00 **28,00**



# VDL LE BAUME LÈVRES REVISITÉ

Avec son concept amusant et sa formule unique, ce rouge à lèvres est une combinaison parfaite de couleur subtile et de soin adoucissant.

**TEINTE TOP  
VENDEUSE!**  
ROSE EN FLORAISON  
222-314-2

**CORAIL  
BIENHEUREUX**  
222-314-3

**MENTHE ADORABLE  
(INCOLORE AVEC  
MENTHOL)**  
222-314-4

## HYDRATANT

Rouge à lèvres cubique éclat marbré Expert Couleur VDL

Formule à 80 % d'huile hydratante qui revitalise instantanément les lèvres, leur procure un lustre durable ainsi qu'une teinte rosée naturelle. Sa forme carrée biseautée unique en deux tons marbrés permet une application précise. 3,3 g  
cour. 40,00  
**32,00**



À TROIS  
TONS



## LÈVRES TRIPLEMENT BELLES

### BASE, BAUME ET TEINTE

Bâton lèvres Triple Teinte VDL

- Formule à trois tons qui crée un effet iridescent de couleur lustrée et diaphane pour des lèvres d'apparence plus douce et pulpeuse.
- Avec gelée royale hydratante et huile d'ester nourrissante.
- Doux fini brillant et radieux.

3,5 g  
cour. 33,00  
**26,00**

**ROUGE TRIPLE**  
222-314-5

**TEINTE TOP  
VENDEUSE!**  
ROSE TRIPLE  
222-314-6

**PÊCHE TRIPLE**  
222-314-7



Teinte en  
vedette:  
Rose Triple.





## BASE POUR LES YEUX

### Base pour les yeux Expert Couleur VDL

Infusée de poudre de perle noire de Tahiti et de protéine de soie bonnes pour la peau. Ch., 6,5 g  
**cour. 35,00**  
**28,00 CH.**

### CHATOYANT | 222-935-2

Super seule ou pour rehausser l'éclat de votre ombre.

### SÉRÉNITÉ | 222-935-1

Pour les ombres mates ou pour illuminer les yeux ternes.

### ORIGINAL | 222-935-0

Idéale pour le maquillage de tous les jours.

## PRÉPARE LES PAUPIÈRES À UNE APPLICATION PLUS LISSE DE L'OMBRE ET DU LIGNEUR

- Rehausse les teintes de l'ombre à paupières pour un résultat plus radieux et vibrant.
- Formule qui fixe le maquillage pour en prolonger la tenue sans stries ni bavures.

# VDL POUR LES RÊVEUSES ET LES LUMINEUSES

Des bases qui rehaussent le teint et illuminent les traits, captant et réfléchissant la lumière afin de créer instantanément une peau d'apparence affinée et radieuse.

## ÉTUI COMPACT PARFAIT POUR VOYAGER



TECHNOLOGIE LUMILAYER VDL<sup>MC</sup>

## ILLUMINEZ

### Coussin base de teint avec plaque métallique Lumilayer VDL

Parfaitement portable pour les retouches tout-aller. Infusé de vitamine C éclaircissante et de niacinamide. Voile les pores, rehausse les traits, prépare la peau et peaufine le teint. Comprend un coussin de rechange et deux houppettes.  
 Ch. coussin, 15 g **222-307-0**  
**cour. 72,00**  
**58,00**

## MATIFIEZ

### Base de teint Voile Satiné VDL

Avec polymères qui voilent instantanément les pores et les ridules. Chasse la luisance. Infusée d'eau de prune pour régénérer la peau d'une hydratation intense et d'huile d'enfleurage de rose pour améliorer l'élasticité et la texture de la peau avec le temps. 30 ml  
**222-307-8**  
**cour. 58,00**  
**46,00**







### crème-gel légère pour le visage

Augmente l'hydratation de 70 %\*

**POUR LA PEAU SÈCHE, LE TEINT TERNE ET LA TEXTURE INÉGALE**

Cette crème-gel rafraîchissante et ultralégère à base d'eau confère un effet apaisant de fraîcheur à la peau et l'inonde d'une hydratation sans lourdeur. Elle améliore visiblement l'élasticité de la peau. La peau paraît saine, lisse et souple. Convient à la peau sensible.

Pour peau normale, grasse ou mixte.

Format courant 50 ml <b>222-400-9</b> <b>50,00</b>	Format d'essai 25 ml <b>222-401-2</b> <b>29,00</b>
--	--



### crème riche pour le visage

26 heures d'hydratation intense\*

**POUR LA PEAU SÈCHE ET LA PERTE D'ÉLASTICITÉ ET DE FERMETÉ**

Cette crème légère et somptueuse à la texture réconfortante et onctueuse enrobe la peau d'une hydratation intense et durable. Elle confère à la peau une apparence lisse et souple avec une sensation nourrie en profondeur. Convient à la peau sensible.

Pour peau normale ou sèche.

Format courant 50 ml <b>222-401-6</b> <b>50,00</b>	Format d'essai 25 ml <b>222-401-7</b> <b>29,00</b>
--	--



### crème riche pour les yeux

26 heures d'hydratation du contour des yeux\*

25 ml **222-319-0**  
**60,00**

**POUR LA PEAU SÈCHE ET LA PERTE D'ÉLASTICITÉ ET DE FERMETÉ**

Cette crème légère pour les yeux rafraîchit au contact et aide à raffermir et à lisser la peau autour des yeux pour une application uniforme du maquillage.

\*D'après une étude clinique.



### gelée nettoyante

97 % des femmes ont ressenti un effet de nettoyage en douceur\*\*

160 ml **222-316-8**  
**34,00**

**POUR LA PEAU SÈCHE, LE TEINT TERNE ET LA TEXTURE INÉGALE**

Formule en gelée moussante. Procure une hydratation explosive comme la crème-gel légère. Ses ingrédients nettoyants à base d'acides aminés et de glycérine démaquillent en douceur sans dessécher la peau.

\*\*D'après une étude de perceptions des consommateurs(trices).



## brume aqua bomb

96 % des personnes ont ressenti une peau revitalisée\*

### Un jet de fraîcheur hydratante

Brume ultrafine, légère et rafraîchissante qui hydrate la peau, lui conférant un éclat sain et radieux sans nuire au maquillage. pH équilibré pour une teneur eau-huile idéale. Avec céraïste, une herbe reconnue pour son effet apaisant et hydratant. Vapo format voyage et recharge. Utilisez-la au besoin au cours de la journée, sous ou sur le maquillage. 60 ml ch. **222-917-1**

**45,00 L'ENS. DE 2 PIÈCES**

\*D'après les personnes qui ont exprimé une opinion dans le cadre d'une étude de perceptions des consommateurs(rices).

**ENS. 2 PIÈCES**  
un vapo format  
voyage et  
une recharge



## une explosion de FRAÎCHEUR



### LE SAVIEZ-VOUS?

L'aloès, le secret beauté des reines Cléopâtre et Néfertiti, apaise et hydrate la peau depuis plus de 4 000 ans.



### NOUVEAU

#### crème-gel légère à l'aloès belif The true cream

**Apaise la peau sèche et irritée sujette aux rougeurs**

Cette formule hydratante avec extrait d'aloès apaise instantanément la peau. Son mélange multiniveaux d'acide hyaluronique pénètre les couches de l'épiderme pour une hydratation intense. Avec de la vitamine E pour un teint d'aspect visiblement lisse et uniforme. 50 ml

**223-213-2**  
**50,00**



### masque de nuit aqua bomb

**Pour la peau d'aspect terne, sec et fatigué**

Formule légère à texture gélifiée qui emprisonne l'hydratation! Revitalise la peau d'une hydratation explosive et lui confère un aspect plus lisse, élastique et radieusement sain. Avec bruyère écossaise, une herbe reconnue pour sa capacité à soulager la peau sèche. Utilisez-le après l'hydratant ou à sa place. Rincez-le au réveil. 75 ml

**222-916-5**  
**45,00**







### sérum revitalisant niacinamide/acides aminés 10 %

**Pour la perte d'élasticité et de fermeté et pour l'aspect des pores**  
Composé de niacinamide, d'une solution d'acides aminés et d'un mélange d'herbes, ce sérum puissant aide à réduire l'apparence des pores, pour une peau d'aspect plus lisse. L'huile d'églantier aide à stimuler la production de collagène pour conférer à la peau un aspect raffermi. Appliquez-le sur une peau propre et faites suivre de votre hydratant belif préféré. 50 ml  
222-486-6  
65,00

### sérum resurfaçant APH/AHA 10 %

**Pour le teint terne et la texture inégale**  
Avec APH + AHA 10 %, ce puissant sérum exfolie la surface de la peau efficacement et en douceur pour en améliorer le teint et la texture et révéler une apparence plus fraîche et jeune. Le chèvrefeuille aide à revitaliser la peau pour lui conférer un aspect plus radieux. Appliquez-le sur une peau propre et faites suivre de votre hydratant belif préféré. 50 ml  
222-486-8  
65,00



### eau de parfum the woods

**fraîche et sucrée**  
Une florale aux accents de verdure qui vous invite à une promenade dans les bois, un lieu où belif a découvert les secrets des remèdes à base de plantes. La fragrance s'ouvre sur des notes revigorantes de zeste de citron et de bambou frais, intensifiées par des effluves de fleurs de poirier et de nénuphars, le tout enveloppé de la chaleur sophistiquée de l'ambre et du musc, procurant une sensation fraîche et énergisée. 50 ml  
222-921-0  
cour. 80,00  
65,00

### eau de parfum the garden

**fraîche et allègre**  
Ouvrant sur des notes d'agrumes étincelants et de baies sucrées, elle capte la vitalité de la nature avec des effluves de bouquet printanier rehaussé de fleurs blanches, le tout bien enraciné dans des notes de musc blanc et de bois. Le résultat? Une fragrance fraîche, ensoleillée et inoubliable. 50 ml  
222-914-1  
cour. 80,00  
65,00



**GRATUITE**

**crème riche pour le visage  
belif The true cream, format d'essai, 25 ml  
(valeur de 29,00) avec chaque achat de  
2 produits des pages 88-89**

En cas de demande plus forte que prévu, Avon se réserve le droit de remplacer un produit par un autre produit de valeur égale ou supérieure.



# PHYSIOGEL

## VISAGE ET CORPS

Conçue en Europe.  
Fondée sur la science.  
Recommandée mondialement  
par des dermatologues.

HYDRATATION  
ÉPROUVÉE  
EN CLINIQUE



### SOIN APAISANT POUR LE VISAGE

Peau sèche, irritée, sensible  
et rouge qui démange?

**A. Lotion A.I.**  
Apaise instantanément et  
durablement les rougeurs et  
les démangeaisons associées  
à la peau sèche. Émulsion  
crémeuse et aérienne. 200 ml  
**222-791-7**  
cour. 59,00  
**47,99**

**B. Crème A.I.**  
Apaise instantanément et  
durablement les rougeurs et  
les démangeaisons associées  
à la peau sèche. 100 ml  
**222-791-9**  
cour. 59,00  
**47,99**

Hypoallergique et non comédogène.  
Sans parfums, agents de conservation, ni colorants.

### THÉRAPIE HYDRATANTE AU QUOTIDIEN POUR LE CORPS

**Lotion pour le corps**  
Formule légère, d'absorption  
rapide, à la texture d'une  
émulsion crémeuse et  
aérienne. 200 ml  
**222-791-3**  
cour. 42,00  
**33,99**



### THÉRAPIE HYDRATANTE AU QUOTIDIEN POUR LE VISAGE

Peau sensible à la sensation sèche et tendue?

**C. Dermonetoyant**  
Formule douce  
exempte de savon.  
Convient à un usage  
fréquent avec ou  
sans rinçage (peut  
être appliqué avec  
un tampon de coton).  
Laisse la peau propre  
et douce. 150 ml  
**222-791-5**  
cour. 34,00  
**26,99**

**D. Crème intensive**  
Formule riche  
qui procure une  
hydratation intense  
et durable. 100 ml  
**222-791-4**  
cour. 56,00  
**44,99**

**E. Lotion pour le visage**  
Formule légère,  
d'absorption rapide, à la  
texture d'une émulsion  
crémeuse et aérienne.  
200 ml **222-615-5**  
cour. 45,00  
**34,99**

**Crème pour le visage**  
Crème de jour qui  
procure une hydratation  
durable à la peau  
sensible, normale  
à sèche. Offerte en  
deux formats pratiques!  
**F. 150 ml 222-615-9**  
cour. 59,00  
**47,99**  
**G. 75 ml 222-615-7**  
cour. 41,00  
**32,99**



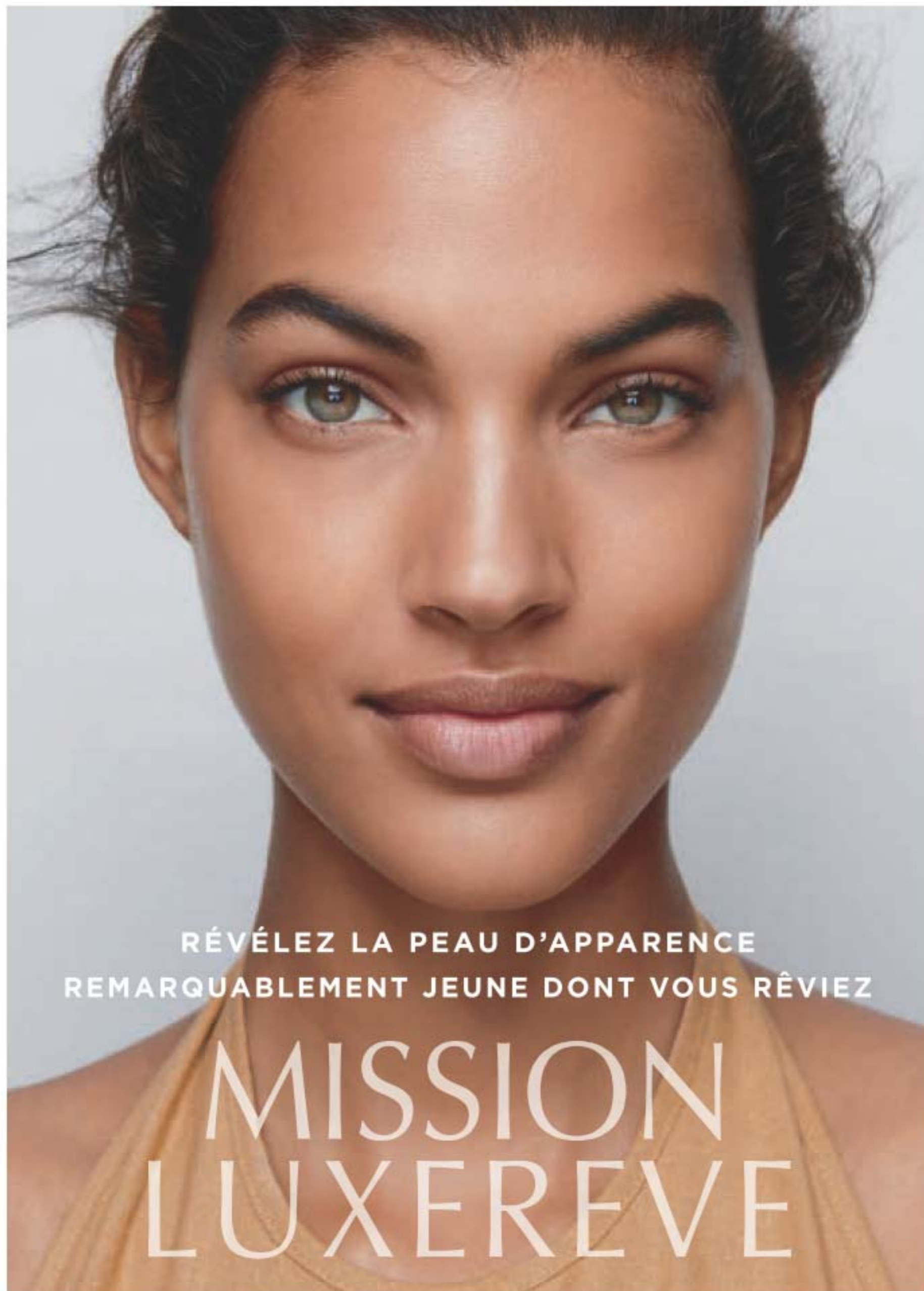

RÉVÉLEZ LA PEAU D'APPARENCE  
REMARQUABLEMENT JEUNE DONT VOUS RÊVIEZ

# MISSION LUXEREVE

## Découvrez le luxe

dans cet ensemble somptueux à édition limitée comprenant toute la collection **Mission Luxereve** en format d'essai dans un étui élégant



### NOUVEAU

#### ÉDITION LIMITÉE ENSEMBLE-CADEAU DE VOYAGE MISSION LUXEREVE

Comprend:

- **Sérum**  
Aide à rehausser la fermeté et l'élasticité de la peau. 7 ml
- **Crème pour les yeux**  
Rétablit un aspect de fermeté et d'élasticité autour des yeux. 5 g

- **Nettoyant moussant**  
Nettoie et rafraîchit. 15 ml
- **Essence**  
Hydrate et lisse la peau. 20 ml

- **Crème**  
La peau paraît plus lisse, sculptée et radieusement saine. 5 g
- **Étui**  
Similicuir. 20 cm de long x 13 cm de large x 6 cm de haut.

223-079-6  
cour. 85,00

**75 \$** L'ENS. DE 6 PIÈCES





### CRÈME MISSION LUXEREVE

Enrichie d'huiles luxueuses et d'autres ingrédients hydratants, cette crème somptueuse confère à la peau un aspect lisse, raffermi et radieusement sain, pour une apparence regalée et rajeunie. Utilisez-la après le sérum Mission Luxereve. 50 g

222-577-0

cour. 400,00

MAINTENANT

330 \$

### SÉRUM MISSION LUXEREVE

Obtenez une peau d'apparence la plus lisse et la plus jeune qui soit grâce à ce luxueux sérum revitalisant formulé pour rehausser l'élasticité et la fermeté de la peau. Utilisez-le après le nettoyant et avant d'hydrater avec la crème Mission Luxereve. 30 ml

222-577-1

cour. 260,00

MAINTENANT

220 \$



### ENSEMBLE CRÈME POUR LES YEUX MISSION LUXEREVE

Comprend:

- **Crème pour les yeux**

Elle aide à visiblement rétablir un aspect de fermeté et de souplesse à la région des yeux. Utilisez-la avec les masseurs pour les yeux après la crème pour le visage Mission Luxereve. 15 ml

- **Masseurs en quartz rose pour les yeux**

Deux masseurs en pierre naturelle qui procurent un effet apaisant et rafraîchissant à la région des yeux pour aider à atténuer les signes de fatigue. Forme ergonomique.

Ch., 3,5 x 3,75 cm.

222-909-8

cour. 255,00

MAINTENANT

205 \$ L'ENS.



Une hydratation intense prépare la peau pour le programme de soins **Mission Luxereve** et rehausse ses pouvoirs rajeunissant et lissant.

### ENSEMBLE ESSENCE MISSION LUXEREVE

Comprend:

- **Essence en format courant**

Utilisez-la matin et soir, après le nettoyant et avant le sérum et la crème Mission Luxereve. 110 ml

- **Sérum en format d'essai, 7 ml**

- **Crème en format d'essai, 5 g**

222-825-7

cour. 125,00

MAINTENANT

100 \$ L'ENS.

### ENSEMBLE NETTOYANT MOUSSANT MISSION LUXEREVE

Comprend:

- **Nettoyant moussant** (format courant)

Mousse riche qui déloge efficacement les impuretés qui obstruent les pores tout en procurant à la peau une sensation propre, hydratée et rafraîchie. 150 ml

- **Essence** (format d'essai)

Prépare la peau pour le programme Mission Luxereve avec le pouvoir d'une fermentation naturelle tout en l'hydratant en profondeur et en la lissant. Faites suivre du sérum Mission Luxereve. 20 ml

222-909-5

cour. 110,00

MAINTENANT

90 \$ L'ENS.





Retrouvez l'apparence des  
**contours de jeunesse** avec de  
**L'HIBISCUS  
ÉNERGISANT**

Notre nouvelle collection avec  
**extrait d'hibiscus biologique**  
d'origine responsable,  
reconnu pour rehausser  
le collagène et l'élastine  
pour une peau d'aspect  
visiblement **plus ferme  
et galbé de jeunesse.**  
Ces formules enrichies  
de **peptides** et d'autres  
ingrédients antiâges  
aident la peau à paraître  
**resculptée et remontée  
sous tous les angles.**

avec des **gouttelettes  
encapsulées violettes**  
qui aident à diffuser  
les ingrédients aux  
propriétés rajeunissantes

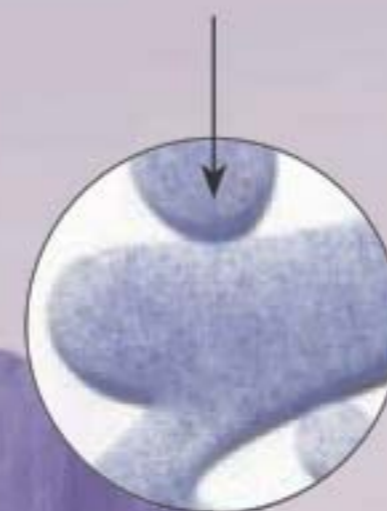

voyez une peau  
d'apparence  
**raffermie  
et regalbée**  
en juste  
**une semaine\***



COLLECTION  
SCULPTANTE  
Isa Knox LXNEW  
PLATINUM

**NOUVEAU**

**Sérum-huile sculptant  
Isa Knox LXNEW Platinum**  
Infusé d'un extrait d'hibiscus,  
ce sérum avec peptides  
rehausseurs de collagène et  
d'antioxydants rajeunissants  
aide à visiblement lisser  
les rides et à resserrer les  
contours du visage pour  
une peau d'apparence  
raffermie, lissée et remontée.  
Hypoallergique. 40 ml  
**223-197-7**  
cour. 80,00  
**64,00**

ISA KNOX  
LXNEW  
PLATINUM  
SCULPTING OIL SERUM  
SÉRUM-HUILE SCULPTANT

\*D'après une étude de perceptions des consommateurs(trices) échelonnée sur sept jours.



## la peau paraît **revitalisée, resculptée et re montée**



### NOUVEAU

#### Crème de jour sculptante Isa Knox LXNEW Platinum

Formule infusée d'extrait d'hibiscus intensément hydratant et de céramides lissants qui resserre visiblement les contours du visage et atténue l'aspect des rides pour une peau qui paraît plus ferme, plus lisse et plus sculptée. Hypoallergique.

50 ml **223-197-6**  
cour. 70,00  
**56,00**



### NOUVEAU

#### Crème de nuit sculptante Isa Knox LXNEW Platinum

Infusée d'extrait d'hibiscus raffermissant, de céramides, de squalène et de beurre de karité, elle resserre visiblement l'aspect des contours du visage et atténue l'apparence des rides pour une peau qui paraît plus ferme, plus lisse et plus définie.

Hypoallergique. 50 ml  
**223-197-5**  
cour. 70,00  
**56,00**

avec **panthénol**, qui scelle l'hydratation en profondeur pour aider la peau à paraître plus ferme et galbée

avec **squalène** pour aider à visiblement galber la peau et renforcer sa barrière hydrolipidique



### NOUVEAU

#### Crème pour les yeux sculptante Isa Knox LXNEW Platinum

Infusée d'extrait d'hibiscus et avec panthénol hydratant et antioxydants revitalisants pour conférer à la peau délicate autour des yeux un aspect plus ferme, plus clair et plus défini. 25 ml **223-197-8**

cour. 70,00  
**56,00**

avec **céramides** pour aider à renforcer la barrière hydrolipidique et à raffermir la peau de la région des yeux



COLLECTION  
SCULPTANTE  
Isa Knox LXNEW  
PLATINUM

SOINS VISAGE



# ATTÉNUÉZ L'APPARENCE DES RIDES ET DES RIDULES

Infusé de paeonol, notre extrait unique provenant de pivoines rares récoltées à leur apogée est transformé en composé breveté spécialement formulé pour améliorer le teint, la texture et la clarté de la peau afin de conférer une apparence rajeunie, contre toute attente.

## Double crème de nuit rajeunissante Isa Knox Anew LX Ultimate

Formule en deux étapes infusée de paeonol et d'huile de macadamia. La crème volumisante (rose) avec extrait de son de riz aide à visiblement regalber la peau. La crème raffermissante (blanche) avec peptides favorise la production de collagène et d'élastine. Ch., 25 ml **222-443-8**  
cour. 70,00  
**56,00**



## Sérum rajeunissant Isa Knox Anew LX Ultimate

Ce somptueux sérum, infusé de paeonol et de céramides, aide à améliorer l'apparence de l'élasticité, de l'éclat et de la texture de la peau. Il réduit visiblement les ridules et les rides pour une peau d'aspect plus jeune, plus lisse et plus ferme. 40 ml **222-443-9**  
cour. 80,00  
**64,00**

## Sérum pour les yeux rajeunissant Isa Knox Anew LX Ultimate

Infusé de paeonol et de céramides, ce sérum aide à visiblement atténuer l'aspect des ridules, des cernes et des bouffissures de la région des yeux. 30 ml **222-444-0**  
cour. 70,00  
**56,00**



# NETTOYANT GEL-HUILE

Ce nettoyant hydratant confère à la peau un aspect doux et radieux.

## Nettoyant gel-huile rajeunissant Isa Knox Anew LX Ultimate

Nettoyant pour le visage de qualité supérieure infusé de paeonol et d'huiles mélangées. Au contact de l'eau, la formule devient une émulsion laiteuse qui élimine toutes les impuretés restantes. Confère à la peau une sensation douce et une apparence radieuse. 125 ml **222-985-1**  
cour. 30,00  
**23,99**



## ANEW ULTIMATE

**Crème de nuit Multi-Performance**  
Ravive la peau et lui redonne son éclat de jeunesse pendant le sommeil. 50 g  
122-904-2  
cour. 59,00  
**33,99**

**Crème de nuit Multi-Performance format d'essai**  
15 g 122-357-0  
cour. 21,00  
**11,99**

**Crème écran solaire à large spectre FPS 25 Multi-Performance**  
La peau paraît visiblement raffermit avec moins de rides. 50 g 122-903-9  
cour. 59,00  
**33,99**

**Crème écran solaire à large spectre FPS 25 Multi-Performance format d'essai**  
15 g 122-904-5  
cour. 21,00  
**11,99**



FORMAT  
POUR DEUX  
SEMAINES  
D'ESSAI!



FORMAT  
POUR DEUX  
SEMAINES  
D'ESSAI!

**Système yeux Multi-Performance**  
Traitement 2-en-1.  
Crème, 15 g;  
élixir, 2,5 g 122-538-2  
cour. 59,00  
**33,99**

**Crème Advanced Performance Supreme**  
Appliquez-la sur votre traitement de nuit. 50 g  
112-399-3  
cour. 84,00  
**55,00**

**Double élixir Supreme**  
3X plus puissant qu'un sérum seul.  
Sérum/huile, 20 ml ch.  
222-400-7  
cour. 84,00  
**55,00**



## ANEW PLATINUM

**Crème de jour FPS 25**  
Remonte et raffermit visiblement l'aspect de la mâchoire. 50 g  
244-709  
cour. 59,00  
**33,99**

**Crème de jour FPS 25 format d'essai**  
15 g 244-708  
cour. 21,00  
**11,99**

**Crème de nuit**  
En une nuit, la peau paraît plus lisse. 50 g  
106-588-4  
cour. 59,00  
**33,99**

**Crème de nuit format d'essai**  
15 g 106-722-2  
cour. 21,00  
**11,99**



FORMAT  
POUR DEUX  
SEMAINES  
D'ESSAI!



FORMAT  
POUR DEUX  
SEMAINES  
D'ESSAI!

**Crème yeux et lèvres**  
Applicateur double.  
15 g 429-062  
cour. 59,00  
**33,99**



**Crème pour le cou et le décolleté Firm and Sculpt**  
La peau paraît visiblement lissée et reserrée. Utilisez-la le soir. 50 g  
116-652-7  
cour. 59,00  
**33,99**

OSEZ MONTRER  
VOTRE  
DÉCOLLETÉ!







## ANEW REVERSALIST

### Lotion écran solaire à large spectre FPS 25 Complete Renewal

Formule légère qui procure à la peau un aspect jeune, radieux et sain. 50 ml  
**102-973-4**  
 cour. 56,00  
**32,99**



### Crème écran solaire à large spectre FPS 25 Complete Renewal

Crème hydratante qui renouvelle l'aspect de la peau tout au cours de la journée. 50 g **432-025**  
 cour. 56,00  
**32,99**



### Crème de nuit Complete Renewal

Appliquez-la au coucher pour une peau d'apparence renouvelée et rafraîchie au réveil. 50 g  
**431-954**  
 cour. 56,00  
**32,99**



## ANEW SKINVINCIBLE



SOINS VISAGE

### Lotion écran solaire à large spectre FPS 50

Non parfumée, convient à la peau sensible. Utilisez-la le matin. 30 g **108-951-9**  
 cour. 56,00  
**32,99 OU...**

Protège du soleil et des agresseurs environnementaux. Cible la peau sèche et les rides. Avec complexe antioxydant de pointe et rétinol pour atténuer les signes du vieillissement visibles sur la peau depuis des années.



### Crème regain en profondeur

Non parfumée, convient à la peau sèche et sensible. Utilisez-la le soir. 30 g **108-951-8**  
 cour. 56,00  
**32,99 OU...**

Formule hydratante qui aide à protéger la peau des agresseurs environnementaux et diminue l'aspect des rides, des ridules et des taches dues au soleil.

FPS 50



**LES DEUX POUR 49,99**

896-292-7



## ANEW HYDRA FUSION

### Crème-gel

Procure 72 heures d'hydratation durable. La peau paraît plus lisse, rafraîchie et repulpée. 50 g **220-387-9** cour. 48,00 **26,99**

### Sérum avec 1,5 % d'acide hyaluronique

Trois tailles moléculaires d'acide hyaluronique pénètrent les couches de l'épiderme pour un effet galbé. Procure 2X plus d'hydratation pour une peau visiblement repulpée. 30 ml **221-428-0** cour. 62,00 **34,99**

### Sérum yeux antipoche

Les yeux paraissent rafraîchis. Formule avec acide hyaluronique, caféine et antioxydant de framboise. Applicateur en céramique rafraîchissant. 15 ml **220-388-1** cour. 48,00 **26,99**



## ANEW HYDRA FUSION

### Traitement de nuit pour le visage

Triple le niveau d'hydratation. Avec billes de beurre de karité nourrissant. Parfum apaisant de rose. 50 g **220-851-5** cour. 48,00 **26,99**



### Lotion écran solaire à large spectre FPS 50 Daily Beauty Defense

Appliquez-la sur le visage après l'hydratant, avant le maquillage et avant l'exposition au soleil. 50 ml **221-070-7** cour. 48,00 **26,99**

**50 % PLUS DE SÉRUM QUE NOTRE FORMAT COURANT**

### NOUVEAU

#### FORMAT GÉANT Sérum Isa Knox

Contient 1,5 % d'acide hyaluronique. Trois tailles moléculaires d'acide hyaluronique pénètrent les multiples couches de l'épiderme pour un effet visiblement galbé et une hydratation en profondeur. 45 ml **222-706-3** cour. 103,00 **43,99**



**NETTOIE SANS RINÇAGE**

### Eau micellaire nettoyante

Enlève la saleté, l'huile et le maquillage en douceur tout en rehaussant l'hydratation. 300 ml **220-388-3** cour. 20,00 **11,49**





BROSSE  
VIBRANTE QUI  
NETTOIE  
5X MIEUX\*

A

B

### Tampons nettoyants en silicone

Deux tampons flexibles avec prise. Appliquez un nettoyant sur le visage, massez ensuite la peau délicatement avec un tampon pour éliminer les impuretés. Lavez à l'eau tiède après chaque utilisation. Ch., 6 cm de long x 5 cm de large x 1 cm de haut.

222-278-6  
6,99 L'ENS.  
QUANTITÉS LIMITÉES

ENS.  
DE 2

### A. ❖ Brosse nettoyante Anew Clean

Comprend un embout. Requiert deux piles AA (non comprises). 17 cm de long x 5 cm de large. Plastique, soies en nylon. 223-158-8  
cour. 58,00  
39,99

### B. Recharges pour brosse nettoyante Anew Clean

Ensemble de deux embouts. Plastique, soies en nylon. 5 cm de diamètre. 223-158-9  
cour. 24,00  
16,49 L'ENS. DE 2

\*Comparativement à un nettoyage à la main. Selon une étude clinique effectuée avec un nettoyant ordinaire. Note: la brosse vibre, mais ne tourne pas.

### Bandeau rose

Élastique pour une tenue confortable. Polyester. Laver à la main ou à la machine au cycle délicat. Suspendre pour sécher. 223-208-6  
cour. 12,00  
8,99  
QUANTITÉS LIMITÉES

TISSU  
ÉPONGE  
TRÈS  
ABSORBANT

## ISA KNOX LXNEW CLEAN

Une gamme innovante de nettoyants personnalisés avec des ingrédients nourrissants formulés en fonction de votre type de peau. Sans parabènes, parfums et colorants synthétiques, ni huile minérale.

C  
BAUME NETTOYANT  
ET EXFOLIANT POUR  
PEAU NORMALE  
À GRASSE

D  
CRÈME NETTOYANTE  
NOURRISSANTE  
POUR PEAU MIXTE,  
NORMALE OU SÈCHE

**NOUVEAU**

### C. Baume nettoyant et exfoliant 2-en-1

Formule enrichie de panthénol (vitamine B5) et de poudre de tige de bambou qui dissout le maquillage et les impuretés. Utilisez-le avec la spatule (comprise). 100 ml 222-986-3  
cour. 42,00  
36,99

**NOUVEAU**

### D. Crème nettoyante nourrissante

Infusée de panthénol (vitamine B5) et d'extraits apaisants de romarin et de saponaire. Élimine les impuretés et le maquillage en douceur tout en restaurant l'hydratation. 150 ml 222-986-2  
cour. 18,00  
14,99

**NOUVEAU**

### E. Huile fouettée nettoyante et apaisante

Contient du panthénol (vitamine B5) et de l'aloès. Ses ingrédients à base d'acides aminés doux dérivés de la noix de coco éliminent les impuretés et le surplus d'huile sans laisser de résidus sur la peau. 150 ml 223-124-6  
cour. 24,00  
18,99

E  
DOUCE HUILE  
FOUETTÉE POUR  
PEAU NORMALE  
À GRASSE



## ANEW VITAMIN C



CRÈME POUR LES YEUX



TRAITEMENT POUR LES LÈVRES



EXFOLIANT POUR LES LÈVRES

### Crème illuminatrice pour les yeux

Atténue l'aspect des cernes et confère à la région sous les yeux une apparence plus lumineuse et plus uniforme. 15 ml **221-940-3** cour. 48,00 **26,99**

### Traitement antioxydant pour les lèvres

Formule incolore qui volumise, nourrit et protège les lèvres, préservant leur aspect jeune. 3,8 g **222-256-6** cour. 20,00 **11,99**

### Exfoliant lissant pour les lèvres

Enrichi de vitamine C antioxydante et de cristaux de sucre pour éliminer la peau morte, révélant des lèvres plus douces et lisses. 20 g **222-985-9** cour. 48,00 **21,99**

### Masque de nuit éclat

Améliore visiblement la texture de la peau et en rehausse l'éclat avec la puissance antioxydante des vitamines C et E. Laisser sur la peau toute la nuit. 50 ml **222-985-5** cour. 50,00 **29,99**

### Masque de nuit pour les lèvres

Enrichi de vitamine C antioxydante et de beurre de karité nourrissant, ce masque hydratant revitalise et traite les lèvres tout en améliorant visiblement leur texture. 20 g **222-985-6** cour. 48,00 **21,99**

MASQUE POUR LE VISAGE



MASQUE POUR LES LÈVRES



HYDRATANT DE BASE

EXFOLIANT

### Hydratant sublimateur d'éclat

Hydrate et illumine le teint, conférant un aspect sain et radieux. Appliquez-le seul ou sous le maquillage. 50 ml **221-940-4** cour. 48,00 **26,99**

### Exfoliant autochauffant

Double action avec des flocons de vitamine C et des graines naturelles. Il exfolie la peau en douceur, lui procurant une sensation de chaleur au contact de l'eau afin de dilater les pores pour éliminer les impuretés. 100 ml **221-072-6** cour. 38,00 **22,99**

# éclat radieux



SÉRUM POUR LE CORPS

HUILE POUR LE CORPS

MASSEZ SUR LE CORPS APRÈS LA DOUCHE POUR UN FINI SOYEUX

APPLIQUEZ LE SÉRUM SUR LA PEAU PROPRE, SEUL OU APRÈS L'HUILE SÈCHE POUR LE CORPS, POUR UNE PEAU D'APPARENCE LUMINEUSE

### A. Sérum pour le corps éclat Anew Vitamin C

Avec les vitamines C et E antioxydantes, il améliore visiblement la texture de la peau et en rehausse l'éclat. L'huile de tournesol apaisante et le panthénol (vitamine B5) aident la peau à préserver son hydratation essentielle. Les pigments réfléchissants procurent à la peau une apparence lumineuse. 200 ml **222-985-4** cour. 48,00 **29,99**

### B. Huile sèche pour le corps Anew Vitamin C

Cette formule nourrissante d'origine végétale, avec vitamines C et E antioxydantes, hydrate instantanément et illumine visiblement la peau. Avec les huiles apaisantes de tournesol et de jojoba pour aider à garder la peau souple. Légère et non grasse. 100 ml **222-985-3** cour. 48,00 **29,99**





# re:tune

## LA BEAUTÉ EST BIEN PLUS QU'EN SURFACE

Elle commence de l'intérieur. re:tune vous aide à bien vous sentir à l'intérieur afin de bien paraître de l'extérieur. Des suppléments clés fournissent un apport nutritionnel qui aide à maintenir une apparence saine et radieuse.



## une satiété QUI DURE

### NOUVEAU

#### Coupe-faim re:tune

Aide à maintenir temporairement la sensation de satiété.

60 capsules végétariennes.

223-086-6

cour. 42,00

36,00

**MODE D'EMPLOI** (adultes): Prendre 2 capsules avec un repas trois fois par jour, avec au moins 240 ml (8 oz liq.) d'eau, deux heures avant ou après la prise d'autres médicaments ou produits de santé naturels. Éviter de prendre au coucher.





**RE:TUNE**  
en manque  
**D'HYDRATATION?**

20 SACHETS



**Hydratation**

Mélange pour boisson antioxydante savoureuse et rafraîchissante. Il aide à soutenir les fonctions du système immunitaire et fournit une source d'électrolytes. Saveur de baies. 20 sachets.

**223-086-7**  
cour. 37,00  
**30,00 LA BOÎTE DE 20 SACHETS**

**MODE D'EMPLOI:** Prendre un sachet par jour. Verser le contenu d'un sachet dans 235 ml (8 oz liq.) d'eau froide. Mélanger jusqu'à dissolution complète. Prendre avec de la nourriture, quelques heures avant ou après la prise d'autres médicaments ou produits de santé naturels.

**RE:TUNE**



**Cheveux,  
peau et  
ongles  
en SANTÉ**

**Santé de la peau, des cheveux et des ongles**

Supplément qui aide à maintenir la santé de la peau, des cheveux et des ongles. Source d'antioxydants qui aident à réduire les dommages cellulaires causés par les radicaux libres. 60 comprimés. **223-086-3**  
cour. 55,00  
**45,00**

**MODE D'EMPLOI** (adultes): Prendre deux comprimés par jour, avec de la nourriture (contenant de l'huile ou du gras), quelques heures avant ou après la prise d'autres médicaments ou produits de santé naturels. Éviter de prendre au coucher.



# FARM X



## SOINS VÉGÉTAUX POUR LA PEAU

Les soins Farm Rx sont faits avec des ingrédients de source végétale pour une peau saine. Notre complexe novateur **Slow Herb Complex<sup>MC</sup>** comprend un mélange de plantes qui poussent en milieu sec et sont infusées à froid pour en extraire les antioxydants à leur efficacité maximale. Le résultat? La peau sèche semble instantanément nourrie et paraît fraîche, saine et radieuse.

## FARM RX

### A. Crème hydratante multivitaminée Super Greens

Scelle une hydratation nourrissante essentielle. Utilisez-la quotidiennement après le nettoyant, les sérums et les traitements. 90 ml  
**222-907-0**  
cour. 53,00  
**42,99**

### B. Crème pour les yeux Bakuchiol

Formule hydratante et revitalisante qui atténue visiblement les cernes, les rides et les ridules sans irriter la région délicate des yeux, conférant un aspect plus lisse, clair et raffermi. 30 ml  
**222-906-3**  
cour. 53,00  
**42,99**

### C. Gel rafraîchissant Super Greens

Utilisé comme hydratant léger, il aide à apaiser et à rafraîchir la peau. Pour l'utiliser comme masque hydratant de nuit, appliquez-en une couche plus épaisse après un sérum, au besoin. 90 ml  
**222-906-9**  
cour. 53,00  
**42,99**

### D. Sérum Bakuchiol

Formule légère et concentrée à la texture d'huile qui cible les rides, les ridules et le teint terne sans irritation. La peau paraît plus lisse, jeune et radieuse. 30 ml  
**222-906-5**  
cour. 63,00  
**49,99**



### Trousse d'essai Farm Rx

Quatre produits nourrissants dans une trousse pratique. Comprend:

- Crème hydratante multivitaminée Super Greens, 10 ml
- Gel rafraîchissant Super Greens, 10 ml
- Sérum Bakuchiol, 5 ml
- Crème pour les yeux Bakuchiol, 5 ml

Valeur de 27,00

TROUSSE  
D'ESSAI DE  
4 PIÈCES

# GRATUITE

AVEC CHAQUE ACHAT DE  
2 PRODUITS DES PAGES 116-117

En cas de demande plus forte que prévu, Avon se réserve le droit de remplacer un produit par un autre produit de valeur égale ou supérieure.



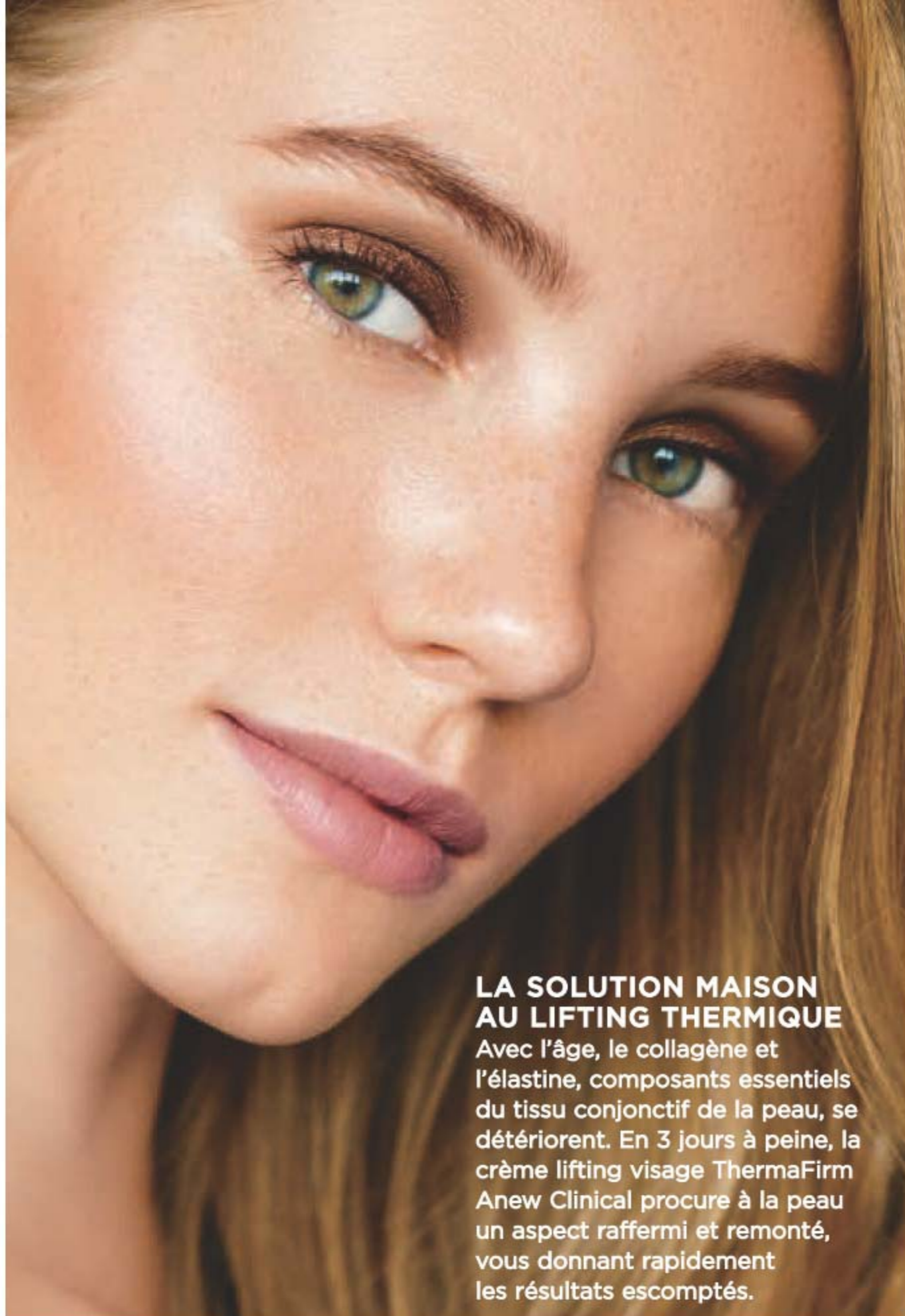

**LA SOLUTION MAISON  
AU LIFTING THERMIQUE**

Avec l'âge, le collagène et l'élastine, composants essentiels du tissu conjonctif de la peau, se détériorent. En 3 jours à peine, la crème lifting visage ThermaFirm Anew Clinical procure à la peau un aspect raffermi et remonté, vous donnant rapidement les résultats escomptés.

3 JOURS POUR

# raffermir et remonter



**FORMULE BIENFAISANTE  
POUR LA PEAU:**

Avec la technologie Sonic d'Avon, une combinaison de protéine de plante hydrolysée et d'extraits naturels, elle hydrate la peau sèche tout en lui conférant une apparence raffermie.

☉ **Crème lifting visage  
ThermaFirm Anew Clinical**  
Utilisez-la matin et soir, après avoir nettoyé la peau et avant de l'hydrater. 30 ml **220-222-5  
56,00 OU...**

**SEULEMENT  
19,99**

AVEC CHAQUE ACHAT DE  
20,00 DE CETTE BROCHURE  
(excluant les pages 118-119)



# ESSAYEZ UN SÉRUM

Des formules qui procurent à la peau une dose **ultraconcentrée de nutriments**.

PIVOTE À 360°

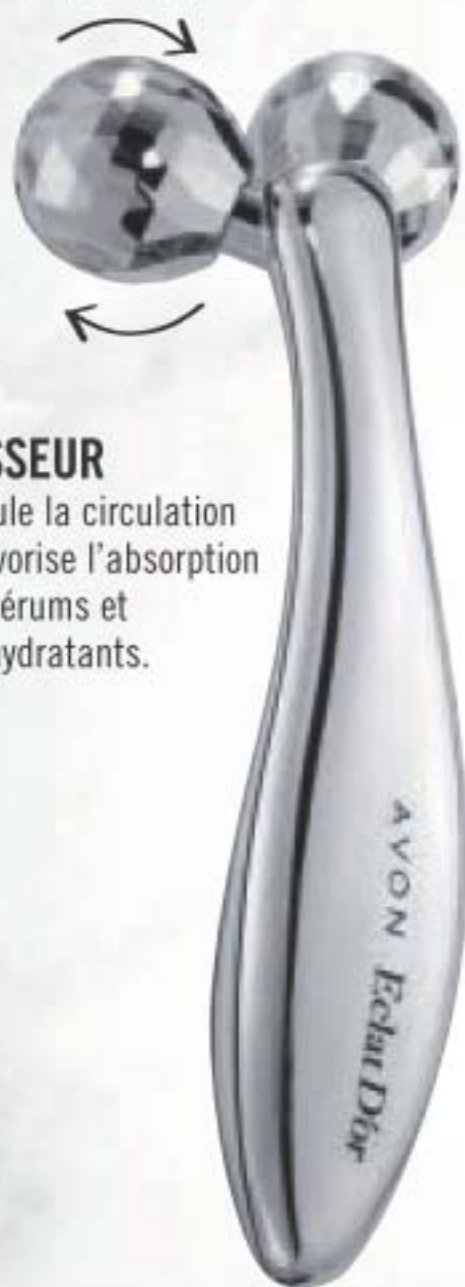

## MASSEUR

Stimule la circulation et favorise l'absorption des sérums et des hydratants.

### Masseur activateur de jeunesse Éclat D'or

Rouleaux plaqués chrome. Masse en profondeur le visage et le décolleté pour aider à raviver et à raffermir la peau fatiguée montrant des signes de stress. 15 cm de long. Utilisez-le matin et soir. **221-932-0** cour. 70,00 **55,00**

### Sérum optimisant Anew

Maximise les bienfaits de votre programme de soins. Améliore l'aspect des rides, de l'éclat, de la fermeté et de la texture de la peau. Utilisez-le matin et soir comme traitement, après avoir nettoyé la peau, avant de l'hydrater. 30 ml **106-273-6** cour. 63,00 **37,99**

### Sérum galbant ciblé Infinite Lift Anew Clinical

Cible quatre zones du visage: pommettes, menton, mâchoire et joues. Avec peptides raffermissants. 30 ml **442-280** cour. 63,00 **37,99**

### Huile pour le visage à base de graines de chanvre

Aide à visiblement apaiser les rougeurs et l'inconfort de la peau sèche. Utilisez-la matin et soir, sur la peau propre. Si l'huile est utilisée avec d'autres soins, appliquez-la en dernier. 30 ml **222-913-9** cour. 50,00 **39,99**



EN 1 SEMAINE À PEINE - les rides profondes semblent lissées et resurfacées\*.

## LE SAVIEZ-VOUS?

- Le rétinol est l'ingrédient le plus recommandé par les dermatologues pour combattre les rides.
- Le rétinol est une forme de vitamine A.

## CIBLE LES RIDES PROFONDES

- Système à diffusion double qui contient du rétinol et des vitamines C et E.
- Traitement exclusif conçu spécialement pour lisser l'aspect des rides du front et du pourtour de la bouche.
- Aide à révéler une peau d'aspect plus jeune, plus doux et plus affiné, et à atténuer l'aspect des rides et des ridules.



Traitement ciblé  
**Line Eraser with Retinol Anew Clinical**  
Utilisez-le le soir. 20 ml  
**108-727-4**  
cour. 56,00

\*D'après une étude clinique.

OFFRE  
À DURÉE  
LIMITÉE  
**24,99**



# THE FACE SHOP

## DR. BELMEUR SKIN-SYNC RX<sup>MC</sup>

avec des ingrédients de source végétale bons pour la peau.

### LA CICA EST PLUS QU'UNE TENDANCE EN BEAUTÉ —

elle est reconnue pour soulager la peau irritée, hydrater en douceur et renforcer la barrière cutanée. Elle est surnommée « l'herbe du tigre », car une légende raconte que les tigres s'y roulaient pour guérir leurs blessures.

#### Ampoule Peptide Cica

Avec un mélange concentré de cica et de peptides pour aider à énergiser, à lisser et à raffermir l'aspect de la peau. **221-966-1**

cour. 65,00

**52,00**

Les étiquettes des emballages peuvent varier.

#### Crème régénératrice Cica Advanced

Pour la peau très sèche et abîmée. Avec des céramides fortifiantes pour aider à rétablir la barrière hydrolipidique. 50 ml

**221-900-9**

cour. 60,00

**48,00**



#### Nettoyant ultra-moussant Amino Fraîcheur

Pour la peau grasse. Avec des ingrédients à base d'acides aminés pour désobstruer les pores et éliminer la peau morte. Dermotesté. 150 ml

**221-965-6**

cour. 23,00

**18,00**

#### Lotion tonique pour le visage Clarifying

Élimine le surplus d'huile et préserve l'équilibre entre les huiles naturelles et l'hydratation de l'épiderme. Dermotesté. Convient à la peau sensible. Utilisez-la après le nettoyant. 200 ml

**223-406-7**

cour. 31,00

**25,00**



#### Hydratant pour le visage Clarifying

Apaise et hydrate la peau. Dermotesté. Convient à la peau sensible. Utilisez-le après le nettoyant ultra-moussant et la lotion tonique. 120 ml

**223-406-6**

cour. 34,00

**27,00**



#### Baume pour les lèvres hydratant Cica Daily Repair

Soulage les lèvres sèches et sensibles. Formule hydratante infusée d'huile de cica qui glisse sur les lèvres pour les garder douces et lisses. 4 g

**222-915-5**

cour. 21,00

**18,00 OU...**

# GRATUIT

AVEC CHAQUE ACHAT DE 2 PRODUITS DES PAGES 122-123

En cas de demande plus forte que prévu, Avon se réserve le droit de remplacer un produit par un autre produit de valeur égale ou supérieure.

Le baume pour les lèvres GRATUIT sera automatiquement ajouté à votre commande.



# RICE WATER BRIGHT

L'eau de riz, la solution laiteuse obtenue après le rinçage du riz, est enrichie des **vitamines A, B et E, de minéraux et de céramides** pour aider à hydrater la peau et lui conférer un aspect radieux. Ces formules à base d'eau de riz nettoient la peau en douceur, éliminant les impuretés. La peau paraît douce, fraîche et radieuse.

THE FACE SHOP



## Lingettes démaquillantes pour le visage

Rafraîchissantes en tout lieu. Avec extrait de riz pour hydrater tout en nettoyant. Démaquillent aussi les yeux. 50 lingettes. **221-900-8**  
cour. 16,00  
**13,00**

Les étiquettes des emballages peuvent varier.



## Nettoyant exfoliant doux au son de riz

Formule biologique avec de la poudre de son de riz, de l'huile de son de riz et de la silice hydratée pour exfolier en douceur et enlever les impuretés, conférant à la peau une sensation de douceur et un aspect frais et radieux. 300 ml **223-093-3**  
cour. 23,00  
**19,00**

## Huile hydratante éclat Mango Seed Advanced

Prévient la perte d'hydratation et améliore l'éclat de la peau. Convient à la peau sèche. Exempte de six parabènes\*. Dermatotestée. Végétalienne. 40 ml **221-939-8**  
cour. 45,00  
**36,00**



## Beurre hydratant Mango Seed Advanced

Formule riche en nutriments qui confère à la peau un éclat de fraîcheur. Convient à la peau sèche. Exempt de six parabènes\*. Dermatotesté. Végétalien. 50 ml **221-939-9**  
cour. 45,00  
**36,00**



\*6 parabènes exclus: méthyle, éthyle, propyle, isopropyle, butyle, isobutylparabène.

SOINS VISAGE

## NOURRISSANT

avec de l'extrait de propolis. Aide à redonner un aspect sain de vitalité au teint terne. **222-242-9**

## Masque pour le visage The Solution

Masque en feuille à usage unique. Sensation légère. Épouse confortablement les contours du visage. Semi-perméable pour favoriser l'absorption des ingrédients. Sans parabènes. cour. 3,50  
**3,00 CH.**



## RAFFERMISSANT

avec du collagène. Aide à réduire l'apparence des rides et à redonner fermeté et éclat à la peau. **221-967-3**

## CORRECTEUR DE PORES

à base de tanins. Aide à chasser la luisance et à réduire visiblement l'apparence des pores. **222-242-8**





### Masque pour les mains soin ciblé Rich Hand V

Imprégné d'une lotion nourrissante qui contient de l'huile de tournesol et de l'urée. Il confère aux mains sèches une sensation lisse et souple. L'emballage contient deux gants à usage unique

- 1 PAIRE. 223-093-4

6,00 CH. PAIRE OU...

# 2 PAIRES POUR 6,99

Pour profiter de l'offre, veuillez commander en multiples de 2.



MASQUE JETABLE POUR LES MAINS QUI PROCURE UNE HYDRATATION RICHE AUX MAINS SÈCHES ET RUGUEUSES

### Masque pour les pieds Smile Foot

Riche formule hydratante avec urée, beurre de karité, collagène et huile de menthe poivrée qui procure une sensation rafraîchie. Parfait pour les pieds fatigués et soulage les pieds après le port de talons hauts. L'emballage contient deux chaussettes à usage unique - 1 PAIRE.

223-093-1

6,99 CH. PAIRE OU...

# 2 PAIRES POUR 9,99

Pour profiter de l'offre, veuillez commander en multiples de 2.



MASQUE JETABLE POUR LES PIEDS CONTENANT DE PUISSANTS INGRÉDIENTS NATURELS POUR HYDRATER ET ADOUCIR LES PIEDS!



THE FACE SHOP

FORMULE EXEMPTÉ DE CINQ ADDITIFS: PARABÈNES, TALC, COLORANTS DÉRIVÉS DU GOUDRON, HUILE MINÉRALE, BENZOPHÉNONE-3

### A. Bruine apaisante et rafraîchissante Aloès de Jeju

Cette bruine avec 90 % d'extrait d'aloès apaise et rafraîchit instantanément le visage. 130 ml  
222-337-3  
cour. 23,00  
18,99



### B. Masque apaisant pour le visage fraîcheur glaciale Aloès de Jeju

Formule gel-crème avec extrait d'aloès de Jeju. Il apaise la peau après une journée passée au soleil. Un masque en feuille à usage unique. 223-093-6  
cour. 6,00  
5,00



BIENFAITS 3-EN-1: HYDRATE, APAISE ET RAFRAÎCHIT.

### C. Gel apaisant et rafraîchissant Aloès de Jeju à 99 %

Composé à 99 % d'extrait d'aloès. Hydrate et apaise la peau sèche et sensible. Pour le visage et le corps. 300 ml  
222-337-2  
cour. 13,00  
9,99

### D. Gel apaisant fraîcheur glaciale Aloès de Jeju

Une formule 3-en-1 avec extrait d'aloès. Utilisez-le comme hydratant, comme soin après-soleil ou comme masque pour le visage. Appliquez-le sur la peau sensible du visage et du corps. 300 ml  
223-093-5  
cour. 16,00  
12,99

SOINS VISAGE



DÉLOGE  
INSTANTANÉMENT  
SALETÉ ET HUILE  
DES PORES

**Bande d'extraction  
liquide Professional**  
Appliquez sur la  
zone T (nez, front,  
menton) une  
ou deux fois par  
semaine. S'applique  
liquide et s'enlève  
sèche. 30 ml  
**410-586**  
cour. 23,00  
**12,99**



PROCURE À LA PEAU  
UNE SENSATION  
PROPRE, DOUCE  
ET SOYEUSE

**Masque minéral noir  
Pore Penetrating**  
Avec argile qui  
absorbe l'huile.  
Il change de couleur  
et rafraîchit pendant  
qu'il durcit tout en  
délogant la saleté.  
Utilisez-le deux ou  
trois fois par semaine.  
75 ml **409-246**  
cour. 14,00  
**8,99**

NETTOIE EN PROFONDEUR POUR  
DÉLOGER SALETÉ ET HUILE,  
ET ÉGALISE LE TEINT



**Exfoliant en  
profondeur  
Professional**  
125 ml  
**115-002-9**  
cour. 14,00  
**9,99**

**Tampons tonifiants  
clarifiants  
Professional**  
45 tampons.  
**124-839**  
cour. 21,00  
**12,99**



FORMULES RICHES ET  
HYDRATANTES POUR UNE  
PEAU DOUCE ET SOYEUSE



**Crème Dramatic Firming  
Avon Solutions**  
Avec du collagène  
pour une peau d'aspect  
plus ferme et plus lisse.  
50 ml **916-07**  
**14,00 OU...**

**Crème régénératrice  
Nurtura Avon Solutions**  
Procure une hydratation  
nourrissante à la peau  
sèche et floconneuse.  
50 ml **115-893-9**  
**14,00 OU...**



**Crème nourrissante  
réconfortante  
Rich Moisture Avon Care**  
Avec soja. Aide à adoucir  
la peau sèche et rugueuse.  
150 ml **222-387-4**  
**10,00 OU...**

**Moisture Shield teinté  
FPS 15 Avon Solutions**  
Hydrate la peau sèche.  
50 ml **439-582**  
**14,00 OU...**



**Crème éclaircissante  
Banishing Cream  
Avon Solutions**  
Aide à atténuer l'aspect  
des taches foncées et des  
variations de coloration.  
75 ml **917-47**  
**14,00 OU...**

À COMBINER  
**2 CRÈMES POUR 14,99**

PAGE 129 SEULEMENT

Pour profiter de l'offre, veuillez commander en multiples de 2.



# maillons émaillés

Des bijoux mode qui s'agencent en look magnifique.



**NOUVEAU**

## Collection Émail Élégant

Ensemble émail ivoire sur montures ton or; ensemble émail jais sur montures ton argent.

### Collier à maillons

71 cm de long avec rallonge de 9 cm.

Jais et ton argent  
223-402-3

Ivoire et ton or  
223-402-4

cour. 27,99  
20,99 CH.

### Anneaux d'oreilles

À tige, 2 cm de diamètre.

Jais et ton argent  
223-405-1

Ivoire et ton or  
223-405-2

cour. 13,99  
10,99

CH. PAIRE

### Bracelet à maillons

18 cm de long avec rallonge de 3 cm.

Jais et ton argent  
223-423-5

Ivoire et ton or  
223-423-6

cour. 23,99  
18,99 CH.

### Bague

Jais et ton argent

6 223-405-4

8 223-405-6

10 223-405-5

cour. 20,99  
15,99 CH.

Grandeurs des bagues,  
page 147.

Ivoire et ton or

6 223-416-7

8 223-416-8

10 223-416-9



# style sauvage

Élégance aspect écaille de tortue et œil-de-tigre

## NOUVEAU

### Collection Façon Écaille de tortue ambrée

Similiécaille de tortue sur montures ton argent.

#### Pendants d'oreilles

Acrylique. À tige. 4 cm de long. **223-427-4**  
cour. 17,99  
**13,99**

#### Collier plastron

42 cm de long avec rallonge de 9 cm. **223-425-7**  
cour. 44,99  
**34,99**

#### Bracelet de fantaisie

Fermeture coulissante. Unitaille. **223-427-8**  
cour. 20,99  
**15,99**

#### Bague mode

Anneau dédoublé.  
6 **223-427-5**  
8 **223-427-6**  
10 **223-427-7**  
cour. 17,99  
**13,99**

#### ❖ Montre mode

Boîtier, 31 mm de diamètre. Bracelet en similicuir, 23 cm de long. **223-518-4**  
cour. 64,99  
**49,99**



## NOUVEAU

### Collection Pierre Naturelle

Œil-de-tigre semi-précieuse sur montures ton or et agate véritable sur montures ton argent.

#### Collier-pendentif à disque

42 cm de long avec rallonge de 9 cm. cour. 23,99  
**18,99 CH.**



Œil-de-tigre (ton or)  
**223-397-8**

Agate (ton argent)  
**223-397-7**

ŒIL-DE-TIGRE SEMI-PRÉCIEUSE

AGATE VÉRITABLE

#### Bracelet extensible à billes

Billes en pierres semi-précieuses. Unitaille. cour. 20,99  
**15,99 CH.**



Œil-de-tigre (ton or)  
**223-398-0**



Agate (ton argent)  
**223-397-9**

## NOUVEAU

### Assortiment de boucles d'oreilles Merveilles Naturelles

Six paires. Mélange de pierres et de matières d'aspect œil-de-tigre sur montures ton or et agate sur montures ton argent. cour. 27,99  
**20,99 CH. ENS.**



Œil-de-tigre (ton or)  
**223-397-6**



Agate (ton argent)  
**223-397-5**



Grandeurs des bagues, page 147.



# belle audace

Des bijoux remarquablement brillants et iridescents.



Grandeurs  
des bagues,  
page 147.



BIJOUX

## NOUVEAU

### Collection Accent Multicolore

Billes d'aspect  
de gemme aux  
formes et aux  
couleurs variées.

**Collier  
à billes**  
42 cm de long  
avec rallonge  
de 9 cm.  
**223-388-0**  
cour. 39,99  
**31,99**

**Bague mode**  
Pierre multicolore  
d'aspect émail sur  
monture ton argent.  
2 cm de long.  
6 **223-388-3**  
8 **223-388-4**  
10 **223-388-5**  
cour. 17,99  
**13,99**

**Anneaux  
d'oreilles**  
3 cm de  
diamètre.  
À tige.  
**223-388-2**  
cour. 17,99  
**13,99**

**Bracelet  
à billes**  
Unitaille.  
**223-388-1**  
cour. 23,99  
**18,99**

## NOUVEAU

### Collection Nacre Grise

Nacre  
véritable sur  
montures  
ton or.

**Collier-  
pendentif**  
71 cm de long  
avec rallonge de  
9 cm. Pendentif  
de 5 cm.  
**223-388-6**  
cour. 27,99  
**20,99**

**Bague mode**  
2 cm de long.  
6 **223-388-9**  
8 **223-389-0**  
10 **223-389-1**  
cour. 17,99  
**13,99**

**Ensemble  
de bracelets**  
Trois  
bracelets  
superposés.  
Unitaille.  
**223-388-7**  
cour. 23,99  
**18,99 L'ENS.**

**Pendants  
d'oreilles**  
4 cm  
de long.  
À tige.  
**223-388-8**  
cour. 17,99  
**13,99**

❖ **Montre**  
Cadran en nacre.  
Boîtier, 32 mm de  
diamètre. Bracelet  
en similicuir gris,  
23 cm de long.  
**223-397-4**  
cour. 64,99  
**49,99**



## notre style signature

À la fois traditionnel et moderne, le logo 4A iconique symbolise les 135 années de l'engagement d'Avon en matière de qualité.



**A. Collier mode**  
42 cm de long avec  
rallonge de 9 cm.  
223-398-2  
cour. 54,99  
42,99



**B. Collier-médaille**  
« Avon 2021 » gravé au dos.  
Chaîne, 61 cm de long avec  
rallonge de 9 cm et fermoir  
à pince. Pendentif de 4 cm  
avec fermoir aimanté.  
223-398-1  
cour. 36,99  
28,99



**C. Boucles d'oreilles**  
ZC en accents.  
À tige.  
223-398-6  
cour. 23,99  
18,99

**D. Bague**  
2 cm de long.  
ZC en accent.  
6 223-398-3  
8 223-398-4  
10 223-398-5  
cour. 23,99  
18,99

**E. Bracelet**  
Pierres  
en verre.  
Unitaille.  
223-398-7  
cour. 36,99  
28,99





## chaînes classiques

Le style superposé  
au chic indémodable



Grandeurs  
des bagues,  
page 147.

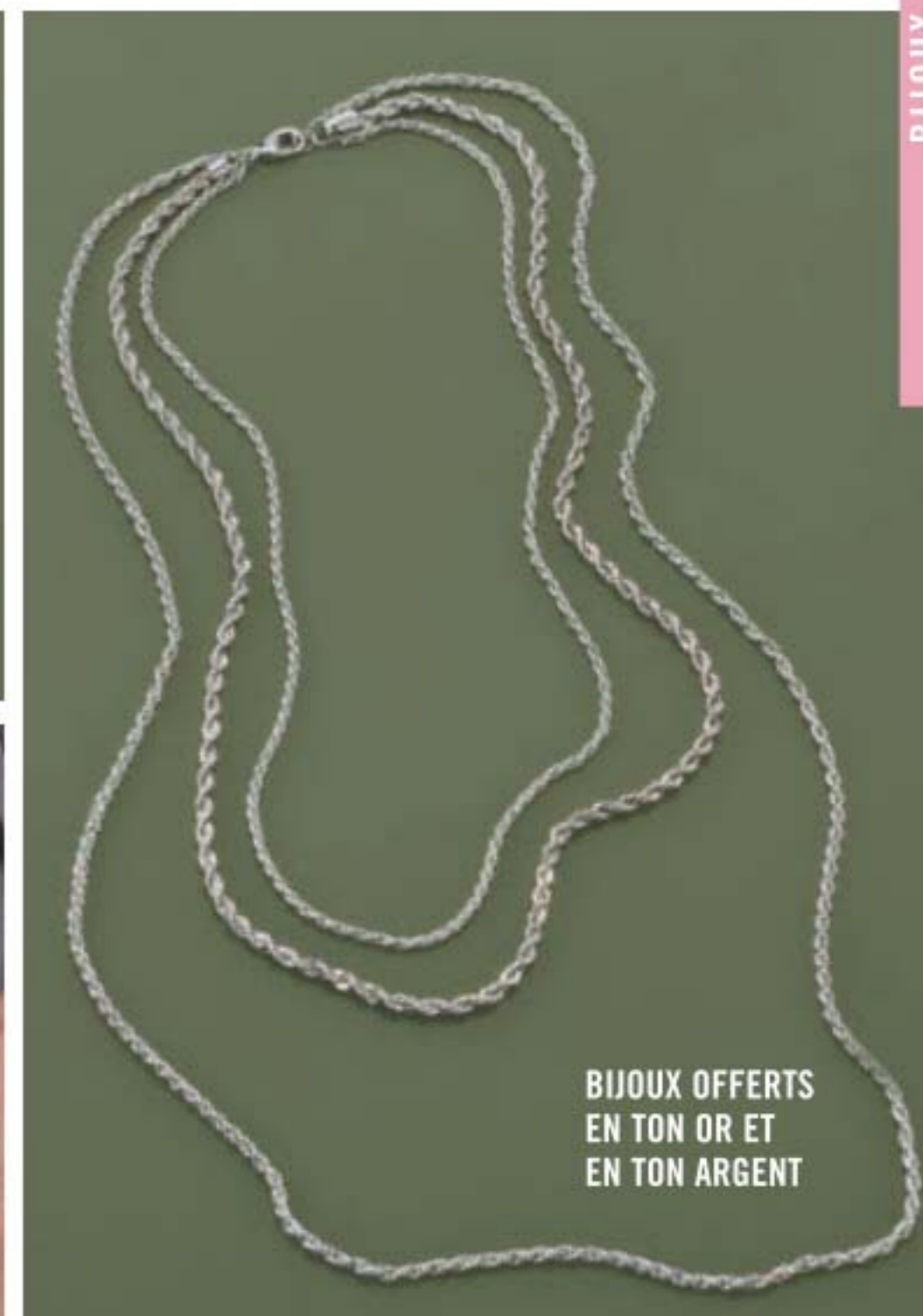

BIJOUX OFFERTS  
EN TON OR ET  
EN TON ARGENT

### NOUVEAU

#### Collection Enchaînement Admirable

Chaînes tressées en ensembles sur montures ton or et ton argent.

#### Anneaux d'oreilles

À tige. 4 cm de diamètre.

Ton or **223-399-6**

Ton argent **223-399-7**

cour. 17,99

**13,99 CH. PAIRE**

#### Bague superposée

2 cm de long.

Ton or

Ton argent

6 **223-400-0**

6 **223-400-3**

8 **223-400-1**

8 **223-400-4**

10 **223-400-2**

10 **223-400-5**

cour. 17,99

**13,99 CH.**

#### Collier superposé

Trois rangs: 46 cm, 51 cm et 71 cm de long avec rallonge de 9 cm.

Ton or **223-399-4**

Ton argent **223-399-5**

cour. 31,99

**23,99 CH.**

#### Bracelet

18 cm de long avec rallonge de 3 cm.

Ton or **223-399-8**

Ton argent **223-399-9**

cour. 23,99

**18,99 CH.**



# looks luxueux

Des maillons ornés de cristaux pour une touche de glam.

**NOUVEAU**

## Collection Maillons Luxueux

Maillons ouverts en ton or texturé avec cristaux en accents.

### Pendants d'oreilles

À tige. 3 cm de long.

**223-400-8**  
cour. 13,99  
**10,99**

### Bague mode pavée

Pavé rond avec bordure texturée.

6 **223-400-9**  
8 **223-401-0**  
10 **223-401-1**  
cour. 15,99  
**12,99**

### Collier audacieux

43 cm de long avec rallonge de 9 cm.

**223-400-6**  
cour. 44,99  
**34,99**

### Bracelet audacieux

18 cm de long avec rallonge de 3 cm.

**223-400-7**  
cour. 13,99  
**10,99**

### ❖ Montre à charnière

Charnière ouverte au dos. Lunette ton or, bracelet ton argent. Unitaille.

**223-495-9**  
cour. 64,99  
**49,99**



# joyeux méli-mélo

Bijoux minimalistes empilés pour du style au maximum.

BIJOUX



ENS. DE 6 PAIRES DE BOUCLES D'OREILLES



Grandeurs des bagues, page 147.

ENS. DE 6 BAGUES



ENS. DE 5 BRACELETS

**NOUVEAU**

## Collection deux tons Modernité

Mélange de métaux aux finis ton or et ton argent avec pierres en verre clair en accents.

### Assortiment de bagues

Ensemble de six.

6 **223-401-8**  
8 **223-401-9**  
10 **223-402-0**  
cour. 27,99  
**20,99 L'ENS.**

### Assortiment de boucles d'oreilles

Comprend 3 paires d'anneaux et 3 paires de dormeuses.

Anneaux, de 0,5 cm à 1 cm de diamètre. À tige. **223-401-4**  
cour. 27,99  
**20,99 L'ENS.**

### Assortiment de bracelets

Ensemble de cinq. Ch., 18 cm de long avec rallonge de 3 cm.

**223-401-5**  
cour. 27,99  
**20,99 L'ENS.**



# minimalisme moderne

La beauté est dans la simplicité de ces formes sculpturales aux détails chics.

BIJOUX OFFERTS  
EN TON OR ET  
EN TON ARGENT



**NOUVEAU**

## Collection Beauté Sculpturale

Bijoux minimalistes sur montures ton or et ton argent.

### Bracelet-manchette

Unitaille.  
Ton argent **223-272-4**  
Ton or (hors photo) **223-272-5**  
cour. 23,99  
**18,99 CH.**

### Anneaux d'oreilles

2 cm de diamètre.  
À tige.  
Ton argent **223-272-7**  
Ton or (hors photo) **223-272-8**  
cour. 17,99  
**13,99 CH. PAIRE**

### ❖ Montre

**Quotidien Moderne**  
Cadran blanc. Boîtier ton argent, 30 mm de diamètre. Bracelet en similicuir, 23 cm de long. **223-329-9**  
cour. 54,99  
**42,99**

### Collier-pendentif

Collier, 42 cm de long avec rallonge de 9 cm. Pendentif, 4 cm.  
Ton argent **223-272-2**  
Ton or (hors photo) **223-272-3**  
cour. 23,99  
**18,99 CH.**



**NOUVEAU**

## Collection Parure Perlée

Billes perlesques sur montures ton or.

### Bracelet double

Avec pierres claires en accents. 18 cm de long avec rallonge de 3 cm. **223-273-1**  
cour. 17,99  
**13,99**

### Pendants d'oreilles

3 cm de diamètre. À tige. **223-273-0**  
cour. 15,99  
**12,99**



### Collier

97 cm de long. **223-272-9**  
cour. 27,99  
**20,99**





ENS.  
COLLIER  
ET BAGUE

## jolie joaillerie

Avec du scintillement clair et de l'éclat coloré, nous avons les pièces pour vous faire briller de mille feux en toute occasion.

**NOUVEAU**

**Collection  
Beaux Joyaux**  
Pierres multicolores en verre d'aspect joyau sur montures ton argent.



ENS. DE 6 PAIRES DE BOUCLES D'OREILLES

### Ensemble collier et bague

Collier, 42 cm de long avec rallonge de 9 cm. Commandez selon la grandeur de bague:  
6 **223-389-4**  
8 **223-389-5**  
10 **223-389-6**  
cour. 36,99  
**28,99**  
L'ENS.

### Bracelet tennis

18 cm de long avec rallonge de 3 cm.  
**223-389-9**  
cour. 23,99  
**18,99**

### Assortiment de boucles d'oreilles

5 paires de dormeuses et 1 paire d'anneaux de 2 cm. À tige. **223-390-2**  
cour. 27,99  
**20,99** L'ENS.

**NOUVEAU**

**Collection  
Feuilles  
Étincelantes**  
Pierres claires sur montures ton argent.

**Collier ras-de-cou**  
42 cm de long avec rallonge de 9 cm.  
**223-390-3**  
cour. 31,99  
**23,99**

**Boucles d'oreilles montantes**  
À tige. 2 cm de long.  
**223-390-4**  
cour. 23,99  
**18,99**

**Bague**  
0,5 cm de long.  
6 **223-390-6** 8 **223-390-7** 10 **223-390-8**  
cour. 15,99  
**12,99**

**Bracelet**  
18 cm de long avec rallonge de 3 cm.  
**223-390-5**  
cour. 27,99  
**20,99**



Grandeurs des bagues, page 147.



# FÉÉRIE STERLING

De véritables pierres précieuses sur montures en argent sterling .925 créent une beauté intemporelle et envoûtante.

**NOUVEAU**

**Collection en argent sterling Marcassite et onyx**  
Onyx et marcassite véritables sur montures en argent sterling .925.



**Collier-pendentif**  
Collier, 46 cm de long avec rallonge de 3 cm. Pendentif, 3 cm de long.  
**223-273-7**  
**69,99**

**Bague mode**  
2 cm de long.  
5 **223-382-1** 8 **223-382-4**  
6 **223-382-2** 9 **223-382-5**  
7 **223-382-3** 10 **223-382-6**  
**58,99**

**Pendants d'oreilles**  
À tige. 1 cm de long.  
**223-273-8**  
**58,99**

## COLLECTIONS EN ARGENT STERLING

**Collection Améthyste**  
Améthyste véritable sur montures en argent sterling.

**Bague**  
Pierre de 0,5 cm de diamètre.  
5 **223-152-2**  
6 **223-152-3**  
7 **223-152-4**  
8 **223-152-5**  
9 **223-152-6**  
10 **223-152-7**  
**65,99**

**Collier-pendentif**  
46 cm de long avec rallonge de 3 cm. Pendentif, 2 cm de long.  
**223-152-0**  
**77,99**

**Boucles d'oreilles**  
0,5 cm de long. À tige.  
**223-152-1**  
**59,99**

**Collection Perle**  
Perles véritables sur montures en argent sterling.

**Bague**  
Perle de 0,5 cm de diamètre.  
5 **223-183-8** 6 **223-183-9** 7 **223-184-0**  
8 **223-184-1** 9 **223-184-2** 10 **223-184-3**  
**49,99**

**Collier à perle coulissante**  
46 cm de long avec rallonge de 3 cm. Perle, 1 cm de diamètre.  
**223-199-8**  
**55,99**

**TROUVEZ LE CERCLE** correspondant à l'une de vos bagues.

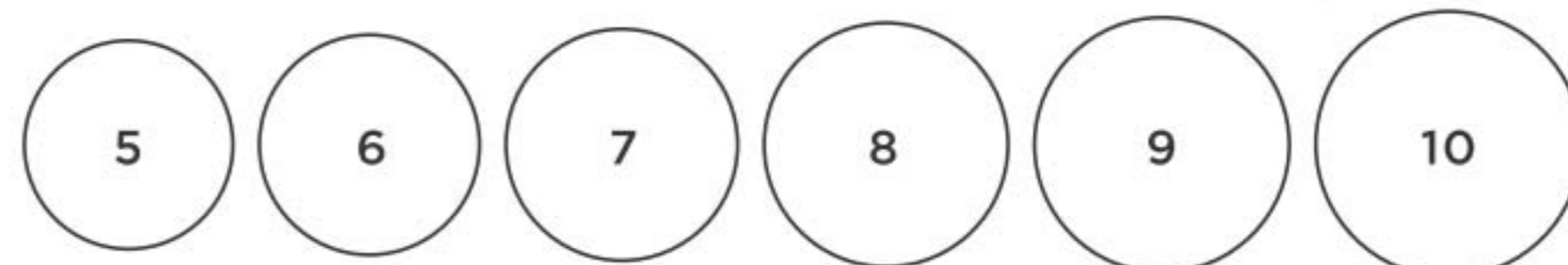



détails lacés  
aux épaules

### NOUVEAU

❖ **Haut Accents Lacés**  
Haut violet à manches  
longues avec laçages  
aux épaules. Polyester,  
rayonne, spandex.

Longueur au centre du  
dos: 62 cm (moyen);  
65 cm (1T). Laver à  
la machine, suspendre  
pour sécher.

TP (0-2) **223-346-4**

P (4-6) **223-346-5**

M (8-10) **223-346-6**

G (12-14) **223-346-7**

TG (16) **223-346-8**

**41,99**

1T (18W-20W) **223-346-9**

2T (22W-24W) **223-347-0**

3T (26W-28W) **223-347-1**

**46,99**

garniture en  
similicuir au  
centre et à  
l'encolure



### NOUVEAU

❖ **Haut à encolure  
ras-de-cou douillet**

Tunique vert foncé à  
manches longues, fentes  
sur les côtés et garniture en  
similicuir. Viscose, polyester.  
Longueur au centre du dos:  
70 cm (moyen); 75 cm (1T).  
Laver à la machine,  
sécher à plat.

TP (0-2) **223-347-2**

P (4-6) **223-347-3**

M (8-10) **223-347-4**

G (12-14) **223-347-5**

TG (16) **223-347-6**

**46,99**

1T (18W-20W) **223-347-7**

2T (22W-24W) **223-347-8**

3T (26W-28W) **223-347-9**

**51,99**

### NOUVEAU

❖ **Haut avec boutons en  
accents à col cagoule**

Haut bourgogne à  
manches longues avec  
boutons décoratifs  
asymétriques. Viscose,  
polyester, spandex.  
Longueur au centre:  
66 cm (moyen); 71 cm  
(1T). Laver à la machine,  
sécher à plat.

TP (0-2) **223-348-8**

P (4-6) **223-348-9**

M (8-10) **223-349-0**

G (12-14) **223-349-1**

TG (16) **223-349-2**

**52,99**

1T (18W-20W) **223-349-3**

2T (22W-24W) **223-349-4**

3T (26W-28W) **223-349-5**

**57,99**

boutons  
décoratifs  
à l'ourlet  
croisé



STUDIO  
1886

# STYLE AUTOMNAL

Voilà la saison des tricotés! On se protège du froid avec des tenues douillettes et décontractées des plus confortables.



## NOUVEAU

### ❖ Cardigan asymétrique doux

Manches longues, devant asymétrique. Se porte ouvert ou boutonné. Viscose, polyester, spandex. Longueur au centre du dos: 71 cm (moyen); 76 cm (1T). Laver à la machine, sécher à plat.

TP (0-2) **223-349-6**

P (4-6) **223-349-7**

M (8-10) **223-349-8**

G (12-14) **223-349-9**

TG (16) **223-350-0**

**56,99**

1T (18W-20W) **223-350-1**

2T (22W-24W) **223-350-2**

3T (26W-28W) **223-350-3**

**61,99**



se porte ouvert  
ou boutonné



## Des robes en tricot douillet pour l'automne

MODE

boutons  
décoratifs  
et ourlet  
asymétrique



Cordon  
couissant  
à la taille



## NOUVEAU

### ❖ Robe boutonnée à encolure ras-de-cou

Rose. Manches trois-quarts raglan. Boutons décoratifs à l'épaule gauche. Polyester, rayonne, spandex. Longueur au centre du dos: 89 cm (moyen); 94 cm (1T). Laver et sécher à la machine.

TP (0-2) **223-350-4** 1T (18W-20W) **223-350-9**

P (4-6) **223-350-5** 2T (22W-24W) **223-351-0**

M (8-10) **223-350-6** 3T (26W-28W) **223-351-1**

G (12-14) **223-350-7** **68,99**

TG (16) **223-350-8**

**63,99**

## NOUVEAU

### ❖ Robe en tricot à taille cintrée

Noire. Manches longues raglan. Cordon couissant à la taille. Coton, polyester; tricot côtelé en coton et spandex aux poignets. Longueur au centre du dos: 99 cm (moyen); 105 cm (1T). Laver et sécher à la machine.

TP (0-2) **223-351-2** 1T (18W-20W) **223-351-7**

P (4-6) **223-351-3** 2T (22W-24W) **223-351-8**

M (8-10) **223-351-4** 3T (26W-28W) **223-351-9**

G (12-14) **223-351-5** **68,99**

TG (16) **223-351-6**

**63,99**



boutons  
décoratifs aux  
poignets

legging pleine  
longueur  
de couleur  
dégradée

### NOUVEAU

#### ❖ Haut à manches chauve-souris avec boutons

Motif de camouflage.  
Ourlet irrégulier. Boutons  
décoratifs aux poignets.  
Polyester, spandex.  
Longueur au centre  
du dos: 69 cm (moyen);  
74 cm (1T). Laver à  
la machine, suspendre  
pour sécher.

TP (0-2) **223-348-0**

P (4-6) **223-348-1**

M (8-10) **223-348-2**

G (12-14) **223-348-3**

TG (16) **223-348-4**

**54,99**

1T (18W-20W) **223-348-5**

2T (22W-24W) **223-348-6**

3T (26W-28W) **223-348-7**

**59,99**

### NOUVEAU

#### ❖ Legging à dégradé de couleur au quotidien

Pleine longueur.  
Couleur dégradée de  
noir à gris. Poche à  
l'intérieur de la bande  
de taille. Polyester,  
spandex. Laver à la  
machine, sécher à plat.

TP (0-2) **223-352-0**

P (4-6) **223-352-1**

M (8-10) **223-352-2**

G (12-14) **223-352-3**

TG (16) **223-352-4**

**57,99**

1T (18W-20W) **223-352-5**

2T (22W-24W) **223-352-6**

3T (26W-28W) **223-352-7**

**62,99**

## Style contemporain en tout confort



devant  
ouvert avec  
garniture  
en similicuir

### NOUVEAU

#### ❖ Cardigan long douillet

Devant ouvert, garniture en  
similicuir. Poches latérales.  
Coton, polyester. Longueur au  
centre du dos: 88 cm (moyen);  
93 cm (1T). Nettoyer à sec  
seulement.

TP (0-2) **223-352-8**

P (4-6) **223-352-9**

M (8-10) **223-353-0**

G (12-14) **223-353-1**

TG (16) **223-353-2**

**79,99**

1T (18W-20W) **223-353-3**

2T (22W-24W) **223-353-4**

3T (26W-28W) **223-353-5**

**84,99**



## NOUVEAU

### ❖ Paquet de quatre t-shirts Mode Automnale

Encolure en V, manches courtes, ourlet arrondi. Trois hauts de couleurs unies: rouge, brun et bleu; plus un en motif de camouflage rose. Coton, polyester. Longueur au centre du dos: 66 cm (moyen); 71 cm (1T). Laver à la machine, suspendre pour sécher.

TP (0-2) **223-345-6**

P (4-6) **223-345-7**

M (8-10) **223-345-8**

G (12-14) **223-345-9**

TG (16) **223-346-0**

**54,99 LE PAQUET DE 4**

1T (18W-20W) **223-346-1**

2T (22W-24W) **223-346-2**

3T (26W-28W) **223-346-3**

**59,99 LE PAQUET DE 4**



ENS.  
DE 4  
HAUTS



## Mode en saison

TABLEAU DES TAILLES

	POITRINE	TAILLE	HANCHES
TP 0/2	80 - 83 cm	62 - 65 cm	84 - 86 cm
P 4/6	85 - 89 cm	67 - 71 cm	90 - 94 cm
M 8/10	93 - 97 cm	75 - 79 cm	98 - 102 cm
G 12/14	100 - 104 cm	83 - 86 cm	105 - 109 cm
TG 16	108 - 112 cm	90 - 94 cm	113 - 117 cm
1T 18W/20W	118 - 123 cm	99 - 104 cm	122 - 127 cm
2T 22W/24W	128 - 133 cm	109 - 114 cm	132 - 137 cm
3T 26W/28W	138 - 144 cm	119 - 124 cm	142 - 147 cm

Visitez [avon.ca/guidegrandeurs](http://avon.ca/guidegrandeurs) pour de plus amples renseignements sur les tailles.

## NOUVEAU

### ❖ Paquet de deux tuniques à manches longues

Un haut noir jaspé et un bleu jaspé. Encolure ronde, fentes latérales à l'ourlet. Rayonne, polyester, spandex. Longueur au centre du dos: 69 cm (moyen); 72 cm (1T). Laver à la machine, sécher à plat.

TP (0-2) **223-438-0**

P (4-6) **223-438-1**

M (8-10) **223-438-2**

G (12-14) **223-438-3**

TG (16) **223-438-4**

**57,99 LE PAQUET DE 2**

1T (18W-20W) **223-438-5**

2T (22W-24W) **223-438-6**

3T (26W-28W) **223-438-7**

**62,99 LE PAQUET DE 2**



### ❖ Duo de leggings au quotidien

Un noir et un gris. Pleine longueur, bande élastique à la taille. Coton, spandex. Entrejambe de 71 cm (toutes tailles). Laver à la machine, sécher à plat.

TP (0-2) **222-449-4**

P (4-6) **222-449-5**

M (8-10) **222-449-6**

G (12-14) **222-449-7**

TG (16) **222-449-8**

**49,99 LE DUO**

1T (18W-20W) **222-449-9**

2T (22W-24W) **222-450-0**

3T (26W-28W) **222-450-1**

**54,99 LE DUO**



La mannequin porte les chaussures sport compensées similisuède vendues à la page 160.

ENS.  
DE 2



bande élastique  
à la taille et  
tissu extensible  
en quatre sens  
pour un confort  
tout jour



couture qui  
longe le  
devant de  
la jambe

## NOUVEAU

### ❖ Pantalon à enfiler point de Rome

Noir. Style à taille haute  
et jambe effilée, en tissu  
extensible confortable.  
Rayonne, nylon, spandex.  
Entrejambe: 71 cm  
(toutes tailles). Laver à la  
machine, sécher à plat.

P (4-6) 223-958-7

M (8-10) 223-958-8

G (12-14) 223-958-9

TG (16) 223-959-0

75,00

1T (18W-20W) 223-959-1

2T (22W-24W) 223-959-2

3T (26W-28W) 223-959-3

80,00

QUANTITÉS LIMITÉES

## Style basique

Indispensable pour  
votre garde-robe  
d'automne.

boutons  
décoratifs  
sur les  
manches

2 poches  
plaquées



couture  
qui longe  
le centre  
du dos



## NOUVEAU

### ❖ Cardigan avec boutons en accents

Doux tissu rose pâle. Devant  
ouvert. Viscose, polyester,  
nylon. Longueur au centre  
du dos: 92 cm (moyen);  
95 cm (1T). Laver à la main,  
suspendre pour sécher.

P (4-6) 223-958-0

M (8-10) 223-958-1

G (12-14) 223-958-2

TG (16) 223-958-3

150,00

1T (18W-20W) 223-958-4

2T (22W-24W) 223-958-5

3T (26W-28W) 223-958-6

155,00

QUANTITÉS LIMITÉES





2 poches  
poitrine  
à bouton

2 poches  
latérales

**Tendance et confo! Offrez-vous les deux grâce à cette veste-chemise pratique.**

**NOUVEAU**

❖ **Veste-chemise surdimensionnée**  
Veste ample et douillette d'aspect flanelle à carreaux noirs et blancs avec fentes latérales. Polyester, viscose, nylon, autre. Longueur au centre du dos: 75 cm (moyen); 78 cm (1T). Laver à la machine, suspendre pour sécher ou nettoyer à sec.  
P (4-6) **223-959-4** 1T (18W-20W) **223-959-8**  
M (8-10) **223-959-5** 2T (22W-24W) **223-959-9**  
G (12-14) **223-959-6** 3T (26W-28W) **223-960-0**  
TG (16) **223-959-7** **155,00**  
**150,00**  
QUANTITÉS LIMITÉES



style à  
enfiler avec  
large bande  
tout confort  
à la taille  
et ourlet à  
franges

broderie en  
Lurex<sup>MD</sup> et  
rivets en étain  
le long de  
la jambe

**NOUVEAU**

❖ **Jean noir avec détails latéraux**  
Style classique à cinq poches, coupe seyante, tenue confo extensible. Coton, polyester, spandex. Entrejambe: 71 cm (toutes tailles). Laver à la machine, suspendre pour sécher.  
6 **223-957-1** 18 **223-957-7**  
8 **223-957-2** 20 **223-957-8**  
10 **223-957-3** 22 **223-957-9**  
12 **223-957-4** **85,00**  
14 **223-957-5**  
16 **223-957-6**  
**80,00**  
QUANTITÉS LIMITÉES



tissu  
**SKECHWEAVE<sup>MC</sup>**  
flexible extensible  
en quatre sens  
qui suit vos  
mouvements et  
garde sa forme

Le soutien-gorge  
n'est pas offert.

deux poches  
latérales assez  
grandes pour  
la plupart des  
téléphones et deux  
poches arrière



**NOUVEAU**

❖ **Blouson aviateur Skechers<sup>MD</sup>**  
Réversible, couleur unie d'un côté, motif léopard de l'autre. Zippé. Tricot côtelé à l'encolure, aux poignets et à l'ourlet. Deux poches passepoilées avant. Poche poitrine avec zip à tirette à motif diamant. Tissu infroissable et antistatique qui chasse l'humidité. Longueur au centre du dos: 65 cm (moyen); 70 cm (TTG). Polyester, spandex. Laver et sécher à la machine.  
TP (0-2) **224-492-7** TG (16-18)  
P (4-6) **224-492-8** **224-493-1**  
M (8-10) **224-492-9** TTG (18W-20W)  
G (12-14) **224-493-0** **224-493-2**  
**95,00** **100,00**  
QUANTITÉS LIMITÉES

**NOUVEAU**

❖ **Pantalon GOwalk<sup>MC</sup> Skechers<sup>MD</sup>**  
Pantalon de marche athlétique noir pleine longueur avec jambe mi-évasée. Bande de compression double épaisseur à la taille. Tissu GOFLEX<sup>MD</sup> novateur à la texture de coton tout confort et au fini mat. Tissu infroissable et respirant qui chasse l'humidité et sèche rapidement. Entrejambe: 81 cm (toutes tailles). Nylon, spandex. Laver et sécher à la machine.  
TP (0-2) **224-492-0** TG (16-18)  
P (4-6) **224-492-1** **224-492-4**  
M (8-10) **224-492-2** TTG (18W-20W)  
G (12-14) **224-492-3** **224-492-5**  
**65,00** TTTG (22W-24W)  
**224-492-6**  
QUANTITÉS LIMITÉES **70,00**

TABLEAU DES TAILLES SKECHERS<sup>MD</sup>

	POITRINE	TAILLE	HANCHES
TP 0/2	64 - 67 cm	88 - 91 cm	83 - 85 cm
P 4/6	70 - 72 cm	93 - 97 cm	88 - 90 cm
M 8/10	74 - 77 cm	98 - 102 cm	93 - 95 cm
G 12/14	81 - 85 cm	105 - 109 cm	99 - 103 cm
TG 16-18	90 - 93 cm	114 - 117 cm	107-110 cm
TTG 18W/20W	99 - 102 cm	123 - 126 cm	114-119 cm
TTTG 22W/24W	108 - 110 cm	132 - 135 cm	123-128 cm





**NOUVEAU**

❖ **Bottillons courts à boucle**  
 Similisuède brossé, empiècement élastique. Zip intérieur. Boucle décorative. Semelle antidérapante.  
 6M 223-354-8  
 7M 223-354-9  
 8M 223-355-0  
 9M 223-355-1  
 10M 223-355-2  
 11M 223-355-3  
**56,99**

**NOUVEAU**

❖ **Chaussures sport compensées similisuède**  
 Tige noire perforée, empiècement élastique, zip intérieur. Talon, 5 cm de haut. Semelle antidérapante.  
 6M 223-368-9  
 7M 223-369-0  
 8M 223-369-1  
 9M 223-369-2  
 10M 223-369-3  
 11M 223-369-4  
**52,99**



talon de 5 cm

**NOUVEAU**

❖ **Flâneurs à pampilles**  
 Similicuir bourgogne. Intérieur coussiné. Talon plat.  
 6M 223-353-6  
 7M 223-353-7  
 8M 223-353-8  
 9M 223-353-9  
 10M 223-354-0  
 11M 223-354-1  
**64,99**



❖ **Pantoufles unisexes classiques**  
 Doublure en similitoison. Matières synthétiques.  
**24,99 CH. PAIRE**



**Noir**  
 P (5-6) 222-511-1  
 M (7-8) 222-511-2  
 G (9-10) 222-511-3  
 TG (11-12) 222-511-4  
 TTG (13-14) 222-511-5

**Brun**  
 P (5-6) 222-538-7  
 M (7-8) 222-538-6  
 G (9-10) 222-538-5  
 TG (11-12) 222-538-4  
 TTG (13-14) 222-538-3

POINTURES UNISEXES		
	FEMME	HOMME
P	5-6	—
M	7-8	5-6
G	9-10	7-8
TG	11-12	9-10
TTG	13-14	11-12

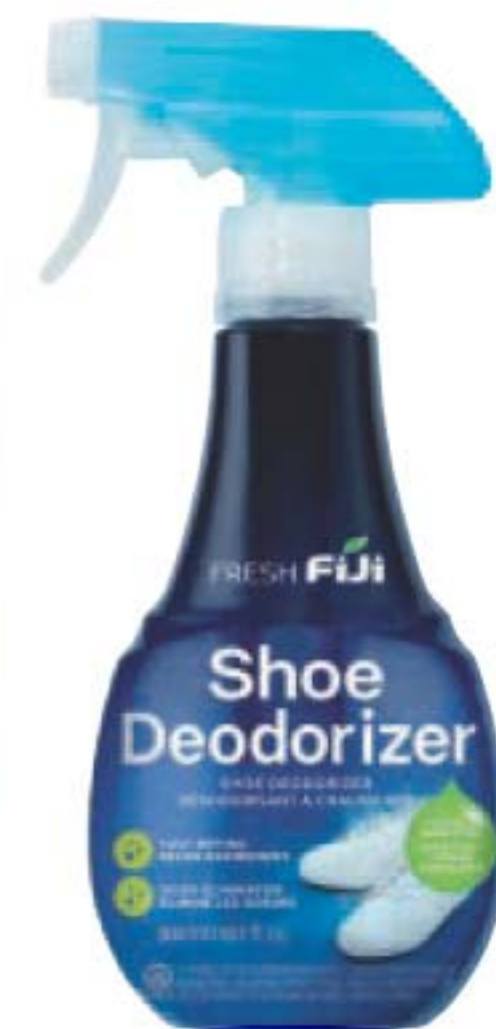

❖ **Désodorisant à chaussures Fresh Fiji**  
 Élimine les odeurs tenaces au contact avec la puissance du bicarbonate de soude et de la feuille de plaqueminier. Idéal pour toutes les chaussures, du cuir au coton. 300 ml  
**222-442-7**  
**11,99 ou...**

**SEULEMENT 7,99**

AVEC CHAQUE ACHAT DES PAGES 160-161 (excluant le désodorisant à chaussures Fresh Fiji)





avec rayures  
et motif de  
chats et  
de souris

❖ **Mi-chaussettes Chats pour femmes**

Grises. Pour pointures 6-10. Coton, polyester, spandex. Laver et sécher à la machine.

**223-236-3**

**6,99 LA PAIRE**  
**QUANTITÉS LIMITÉES**



motif de chats et  
accents roses

**NOUVEAU**

❖ **Mi-chaussettes Chatons Complices**

Grises. Pour pointures 6-10. Polyester, coton, spandex, nylon, fil métallique. Laver et sécher à la machine.

**223-953-6**

**6,99 LA PAIRE**  
**QUANTITÉS LIMITÉES**

**Une tenue au motif adorable de chat parfaite pour la détente!**



haut à  
encolure ronde  
et motif de  
chat; pantalon  
carreauté  
avec ruban  
coulissant en  
satin à la taille



MODE

**NOUVEAU**

❖ **Ensemble pyjama Tartan Chat**

Ensemble 2 pièces. Haut blanc avec motif de chat et pantalon carreauté multicolore à taille élastique. Haut: polyester, spandex, longueur au centre du dos: 68 cm (moyen); 71 cm (1T). Pantalon: coton, entrejambe: 80 cm (moyen); 81 cm (1T). Laver à la machine, suspendre pour sécher.

P (4-6)	<b>223-652-7</b>	1T (18W-20W)	<b>223-653-1</b>
M (8-10)	<b>223-652-8</b>	2T (22W-24W)	<b>223-653-2</b>
G (12-14)	<b>223-652-9</b>	3T (26W-28W)	<b>223-653-3</b>
TG (16)	<b>223-653-0</b>		<b>74,99</b>

**69,99**  
**QUANTITÉS LIMITÉES**



**Chaussettes confortables avec motif floral en accents**



grises avec motif floral en crème et rose

**NOUVEAU**

❖ **Mi-chaussettes mode grises Doux Confort**

Pour pointures 6-10. Polyester, coton, spandex. Laver et sécher à la machine.

**223-639-8**

**6,99 LA PAIRE QUANTITÉS LIMITÉES**



**PAQUET DE 2 PAIRES**  
TAUPE/  
CRÈME

mi-chaussettes en tricot côté avec couleur contrastante en accents



**PAQUET DE 2 PAIRES**  
GRIS/ROSE

**NOUVEAU**

❖ **Paquet de deux paires de chaussettes pour bottes**

Pour pointures 6-10. Polyester, coton, caoutchouc, spandex. Laver et sécher à la machine.

Taupe/crème **223-638-4**

Gris bruyère/rose **223-640-7**

**14,99 CH. PAQUET DE 2 PAIRES QUANTITÉS LIMITÉES**







chaussettes à bord roulé

**PAQUET DE 2 PAIRES**

pointe lisse tout confort



une paire gris uni, une paire à rayures en gris et crème

**NOUVEAU**

❖ **Paquet de deux paires de chaussettes non contraignantes**  
 Pour pointures 6-10. Polyester, coton, spandex. Laver et sécher à la machine. **223-638-5**  
**14,99 LE PAQUET DE 2 PAIRES**  
**QUANTITÉS LIMITÉES**



**NOUVEAU**

❖ **Chaussettes de compression motif floral**  
 Noires. Compression légère de 8 à 15 mm Hg. Pour pointures 6-10. Polyester, coton, spandex. Laver et sécher à la machine. **223-639-9**  
**13,99 LA PAIRE**  
**QUANTITÉS LIMITÉES**

chaussettes au genou à compression en tricot antimicrobien



chaussettes au genou à compression en tricot antimicrobien

pointe lisse et bande large tout confort



couleur neutre au motif géométrique

**NOUVEAU**

❖ **Mi-chaussettes mode taupe Douce Chaleur**  
 Motif géométrique. Pour pointures 6-10. Polyester, coton, spandex. Laver et sécher à la machine. **223-638-7**  
**6,99 LA PAIRE**  
**QUANTITÉS LIMITÉES**

**NOUVEAU**

❖ **Chaussettes de compression Ton sur ton**  
 Compression légère de 8 à 15 mm Hg. Pour pointures 6-10. Nylon, polyester, spandex. Laver à la machine, sécher à plat. **223-638-8**  
**13,99 LA PAIRE**  
**QUANTITÉS LIMITÉES**



❖ **Nettoyant pour salle de bain**

Vaporisez, laissez agir, puis essuyez! Élimine les résidus de savon, le calcaire et les taches incrustées. Formule à triple action et à faible pH. Parfum frais de pomme verte. 750 ml  
**222-708-9**  
**12,99**



❖ **Nettoyant à vitres**

Pour des fenêtres, des miroirs et des vitres brillantes de propreté. Enlève la saleté et les empreintes de doigts. Formule antibuée qui sèche rapidement. 500 ml  
**222-709-0**  
**9,99**



❖ **Nettoyant moussant pour cuvette de toilette**

Élimine les taches. Sachet pratique. Utilisez-le toutes les deux semaines. Boîte de cinq sachets, 300 g au total.  
**222-708-8**  
**13,99**



❖ **Élimine-odeurs pour le réfrigérateur**

Formule en gel antigâchis avec extraits de plaqueminière et d'eucalyptus qui neutralise les odeurs. Une fois le gel dissipé, recyclez le contenant en plastique. 420 g  
**223-153-0**  
**11,99**

**DURE JUSQU'À 3 MOIS**



❖ **Nettoyant multiusage**

Nettoyant à triple action sans javellisant. Avec huile d'orange, bicarbonate de soude et acide citrique pour nettoyer les taches d'eau tenaces. Parfum naturel d'agrumes. Pour usage sur des surfaces non poreuses seulement. 500 ml  
**222-442-2**  
**11,99**



❖ **Dégraissant pour cuisine et hotte**

Formule doublement puissante pour attaquer la graisse tenace sur les hottes, surfaces de cuisson, grilles de barbecue et plus. Vaporisez la formule moussante, laissez agir, puis rincez. Ne pas utiliser à l'intérieur du four. 480 ml  
**223-134-1**  
**15,99**



# Linges multiusages pratiques

Réutilisables et non pelucheux, ces linges en microfibre n'égratignent pas les surfaces et s'utilisent secs ou mouillés.



🌟 **Ensemble de linges en microfibre**

Idéal pour la cuisine, la maison et la voiture. Gant unitaille. Laver à la machine, suspendre pour sécher. Polyester, polyamide.

**Comprend:**

- 1 grand linge: 102 x 49 cm
- 1 petit linge: 71 x 29 cm
- 1 gant unitaille: 21 x 21 cm

**222-803-7**

**27,99 L'ENS. OU...**

**SEULEMENT 16,99**

AVEC CHAQUE ACHAT DES PAGES 168-177 (excluant l'ensemble de linges)

ENS. DE 3 PIÈCES





❖ **Lingettes multiusages Cucina Essentials**  
Formule composée d'acide citrique et de vinaigre de grenade d'origine naturelle. Dermotestées. Parfum de grenade. 60 lingettes dans un emballage refermable. **223-134-2**  
**10,00**

❖ **Détergent pour lave-vaisselle Cucina Essentials**  
Détergent et agent de rinçage tout-en-un qui nettoie et prévient les taches d'eau. Tablette qui se dissout facilement pendant le cycle du lavage. À base d'ingrédients végétaux. Frais parfum d'agrumes. 55 tablettes. **222-709-1**  
**20,00**



55 TABLETTES  
nul besoin de mesurer!



❖ **Savon à vaisselle Cucina Essentials**  
Exempt de six agents de conservation chimiques. Non testé sur les animaux et sans ingrédients d'origine animale. Formule naturelle avec de l'acide citrique pour détacher et des microbulles. Ch., 490 ml

**Citron et verveine**  
222-445-2

**Basilic du jardin**  
222-445-1  
**10,50 CH.**

formules en gel  
BIODÉGRADABLES  
ET CONCENTRÉES



❖ **Nettoyant à bouteille Morning Aura**  
Élimine les odeurs et nettoie en profondeur! Les tablettes effervescentes font disparaître les taches des bouteilles d'eau, des cafetières, des carafes, des théières et plus encore. Laissez tremper et rincez. Comprend des étiquettes *Nettoyage en cours*. Comprend 12 tablettes, 42 g au total. **223-056-7**  
**8,99**

**AVERTISSEMENT:** Le liquide contenu dans la bouteille pendant le nettoyage est nocif en cas d'ingestion. Utiliser l'étiquette autocollante à cet effet. Garder hors de la portée des enfants.



**CUCINA**  
FRUITS & PASSION

1 LITRE  
DÉTERSIF À VAISSELLE CONCENTRÉ  
- FORMAT DE RECHARGE

SANS PHOSPHATES, CE DÉTERSIF RESPECTE L'ENVIRONNEMENT TOUT EN ÉTANT À LA FOIS EFFICACE POUR DÉGRAISSER ET DOUX POUR LES MAINS.



DÉTERSIF À VAISSELLE  
CONCENTRÉ - FORMAT  
DE RECHARGE 1 litre

**A. Coriandre et olivier**  
223-212-3  
**B. Fleur de sel et citron d'Amalfi**  
223-212-5

**C. Zeste de lime et cyprès**  
223-212-4  
**20,00 CH. OU...**

À COMBINER  
2 RECHARGES  
AU CHOIX  
POUR 30,00

Pour profiter de l'offre, veuillez commander en multiples de 2.



## FRAÎCHEUR PROPRE

### ❖ Détachant à lessive Fresh Fiji

Sa formule puissante avec enzymes dissout et retire les taches tenaces. Permet de retirer les taches plus efficacement qu'avec un détergent seul.

#### Vapo

S'applique directement sur les taches sans abîmer les tissus. 500 ml **222-485-0**  
**13,99**

#### Gel

Avec applicateur à soies flexibles pour frotter sur les taches en douceur. 220 ml **222-484-9**  
**9,99**



### ❖ Désodorisant à billes en gel Fresh Fiji

Infusé d'extraits de thé vert pour éliminer et neutraliser les odeurs, et non seulement les masquer. Parfait pour les casiers, les salles de bains, les placards et autres espaces restreints. Ch., 150 ml

**Lavande apaisante**  
**222-445-3**

**Coton frais**  
**222-443-0**

**11,99**  
**CH.**

**DURE**  
**JUSQU'À**  
**70 JOURS**



### ❖ Rafrâchisseur textile avec défroisseur Fresh Fiji

Rafrâchit et défroisse les tissus. Ch., 500 ml

#### Fraîche:

Parfum de lessive propre **222-445-0**

#### Tonique:

Parfum vif et aromatique **222-442-9**  
**12,99 CH.**



### ❖ Absorbant d'humidité Homestar

Absorbe l'humidité et prévient la moisissure et les odeurs. Parfait pour la salle de bain, les placards, le sous-sol et tout autre endroit humide. Trois contenants, 275 g ch. **223-322-8**

**8,99 LE PAQUET DE 3**



**PAQUET**  
**DE 3**

## FRESH FIJI

# Nouveau parfum de lavande!

Détergent en feuille 100 % soluble dans l'eau qui détache avec de puissants enzymes.

### ❖ Détergent en feuilles

Avec bicarbonate de soude et huiles aromatiques naturelles. Convient à toutes les machines à laver. Pour tissus lavables à la machine seulement. Coupez la feuille en deux pour les petites brassées. 30 feuilles à dissolution rapide, 23 x 20 cm ch. **20,99 CH.**



**JUSQU'À**  
**60 BRASSÉES**

**SANS BESOIN DE**  
**MESURER!**

**100% -soluble**  
**100% soluble**  
**dans l'eau**

Sheet detergent  
Détergent en  
feuilles

**FRESH**  
**FiJi**

Sheet detergent  
Détergent en feuilles

**30**

**POWER ENZYMES**  
for removing stains  
**LA PUISSANCE**  
**DES ENZYMES**  
pour éliminer les taches

**POWER ENZYMES**  
for removing stains  
**LA PUISSANCE**  
**DES ENZYMES**  
pour éliminer les taches

**Parfum de citron**  
**et de lavande**  
**222-440-7**

**NOUVEAU! Parfum de lavande**  
**223-206-7**



## NETTOYANTS PUISSANTS

❖ **Savon à vaisselle Morning Aura**  
Dégraissant. Enlève la saleté et les taches tenaces pour une vaisselle éclatante de propreté. Végétalien et sans cruauté. Ch., 1,95 litre **222-700-7**  
**55,99 LE PAQUET DE 4**



ENS. DE  
4 GRANDS  
FORMATS  
ÉCONOMIQUES!

❖ **Sac de lavage pour vêtements délicats**  
Permet de laver les vêtements délicats sans les endommager. Sac en maille fermé à zip avec quatre compartiments. Polyester. 36 cm de long x 15 cm de haut. **222-817-4**  
**14,99**

IDÉAL POUR LA LINGERIE FINE,  
LES VÊTEMENTS DE SPORT ET  
LES VÊTEMENTS POUR BÉBÉ



4 COMPARTIMENTS  
SÉPARÉS

❖ **Détergent à lessive 4X Super Concentrated Fresh Fiji\***  
Mélange antitaches de sept enzymes avec 4X la puissance de nettoyage dans chaque goutte pour une lessive plus blanche et plus éclatante\*\* et pour prévenir les taches avec un usage continu. Convient à tout type de laveuse. Pour les tissus lavables à la machine seulement. Dermotesté. 1 litre **222-941-2**  
**20,99**

POUR JUSQU'À  
63 BRASSÉES!\*

POUR LAVEUSE À  
HAUTE EFFICACITÉ  
(HE)

\*En fonction de charges normales pour une laveuse standard.  
\*\*Par goutte par rapport au détergent liquide standard Fresh Fiji.



❖ **Rehausse-couleur et détachant Fresh Fiji**  
Convient à tout type de laveuse. Pour les tissus lavables à la machine seulement. Formule avec du peroxyde et un agent de blanchiment sans danger pour les couleurs. Sans azurants optiques, teintures, parabènes, triclosan, ni huile minérale. Dermotesté. Ch., 2,2 litres **222-700-6**  
**62,99 LE PAQUET DE 3**

76 BRASSÉES PAR  
BOUTEILLE!\*

POUR LAVEUSE À HAUTE  
EFFICACITÉ (HE)

ENS.  
DE 3



## SIRIUS GROOM

# Pitou propre



❖ **Shampooing pour chiens**  
Aide à soulager les démangeaisons et la peau sèche en éliminant les allergènes. Avec avoine pour aider à soulager la peau. Formule à pH équilibré. Fragrance durable. Ingrédients d'origine naturelle. 480 ml **Agréable senteur de baies** **223-087-2**  
**Poudre de bébé** **223-087-3**  
**16,99 ch.**

DESSUS

DESSOUS



AVEC SANGLE CONFORTABLE  
ET FACILE À TENIR

❖ **Masseur de bain pour animal de compagnie**

Procure un massage en douceur pour faire pénétrer le shampooing en profondeur dans le pelage de l'animal. Avec sangle facile à tenir pour toute main. Matière durable et aquarésistante à performance supérieure. Caoutchouc thermoplastique. 13 cm de long x 8 cm de large x 2 cm de haut. **223-109-1**  
**7,99 CH.**



ÉLIMINE  
LES ODEURS  
LAISSÉES  
PAR LES  
ANIMAUX

NE PAS VAPORISER  
SUR LES ANIMAUX

❖ **Élimine-odeurs**

Élimine les odeurs les plus tenaces des tissus et tapis. Laisse une fragrance fraîche et légère de poudre de bébé. Ingrédients d'origine naturelle incluant le riz et l'orge pour neutraliser et absorber les odeurs. Pour usage sur les tissus et les tapis seulement, ne pas vaporiser sur les animaux. 400 ml **223-087-4**  
**13,99**



# Planchers nettoyés!

Passer un balai à sec ramasse la poussière, la saleté et les miettes. Passer un balais humide nettoie les dégâts, les taches et la saleté accumulé. Nos chiffons pour balai sont sans danger sur la plupart des planchers finis.

## ❖ Chiffons pour balai Homestar

Peuvent être utilisés seuls ou avec le balai. Sans danger sur les planchers finis. 40 feuilles, 28 cm de long x 21 cm de large.



**Chiffons secs**  
222-484-0  
8,99



**Chiffons humides**  
222-483-8  
12,99



## NOUVEAU

## ❖ Lingettes nettoyantes robustes Homestar

Format géant pour deux fois plus de puissance de nettoyage en une seule lingette. La formule à faible pH et la texture nettoient la saleté la plus tenace, même l'huile. Sans rinçage. Ch. feuille, 24 x 28 cm. **223-327-0**  
**12,99**

La tête tourne à 360° et comprend des fentes pour fixer un chiffon

## ❖ Manche à balai Homestar

Longueur totale, un mètre. Tête, 25 cm de long x 10 cm de large. Plastique, EVA, aluminium. **222-440-5**  
**21,99**



## HOMESTAR

❖ **Recharges jetables pour brosse de cuvette**  
Convient à la brosse de cuvette Homestar. Paquet de 12. Ch., 9 cm de long x 6 cm de large x 4 cm de profond. Plastique, mousse. **222-775-3**

**9,99 LE PAQUET DE 12**



PAQUET DE 12

## ❖ Trousse de brosse de cuvette avec tampons jetables Homestar

Une cuvette toujours propre et reluisante! 38 cm de long x 6 cm de large. Plastique, mousse. **222-775-2**

**14,99**  
LA TROUSSE

TAMPON  
REPLAÇABLE



LA TROUSSE  
COMPREND:

1 manche **PLUS**  
6 tampons  
jetables

❖ **Trousse de récurage pour la salle de bain**  
Nettoyez en profondeur grâce à ce tampon à prise ergonomique. 14 cm de long x 8 cm de large. Plastique, mousse. **222-910-4**  
**8,99 LA TROUSSE**

LA TROUSSE COMPREND:

1 manche avec attache autoagrippante et 1 tampon



## ❖ Recharges de tampons à récurer pour la salle de bain

Jetables. Convient au manche de récurage pour la salle de bain Homestar. 14 cm de long x 8 cm de large. Mousse. **222-910-5**

**5,99 LE PAQUET DE 3**



PAQUET DE 3



**Eucalyptus**  
 Rafraîchit  
 l'esprit.  
 Revitalise  
 les sens.  
**223-204-1**  
 cour. 20,00  
**18,00**



**Lavande**  
 Calme et apaise.  
 Aide à équilibrer  
 l'esprit et favorise  
 le repos. **223-202-9**  
 cour. 24,00  
**21,00**



**Menthe Poivrée**  
 Essence stimulante,  
 rafraîchissante et  
 revigorante.  
**223-203-0**  
 cour. 23,00  
**19,00**



**Romarin**  
 En panne? Cette  
 essence vous aidera à  
 démarrer. **223-206-5**  
 cour. 24,00  
**21,00**



# répandez la bonne humeur dans l'air

## HUILES ESSENTIELLES AVON PURE

❖ **Diffuseur Avon Pure**  
 Diffuseur à lumière à DEL avec trois réglages pour répandre une fine brume d'huile essentielle et d'eau dans l'air pour aider à rafraîchir et à purifier l'ambiance. 17 cm de haut. Avec port USB (cordon USB compris). **222-928-9**  
 cour. 42,00

# OFFRE À DURÉE LIMITÉE

# 36,00



**Bonheur**  
 Infusez l'air de joie  
 et d'exaltation. Avec  
 pampleousse, citron  
 et orange. **223-203-2**  
 cour. 19,00  
**17,00**

**Beaux Rêves**  
 Créez une ambiance  
 sereine qui favorise des  
 pensées sereines. Avec  
 lavande et camomille.  
**223-203-6**  
 cour. 27,00  
**24,00**

**Zen**  
 Éveillez un sentiment  
 général de tranquillité.  
 Avec lavande, menthe  
 poivrée et camomille.  
 Namasté. **223-203-1**  
 cour. 27,00  
**24,00**

**Pampleousse**  
 Égayez votre journée.  
 Huile de zeste de  
 pampleousse.  
**223-206-3**  
 cour. 24,00  
**21,00**

- ❖ **Huiles essentielles Avon Pure**
- Sans parabènes, gluten, phtalates, ni sulfates
  - Végétaliennes
  - Faites au Canada
- 10 ml

**MODE D'EMPLOI:**  
 Versez-en quelques gouttes dans un diffuseur.





# Ça roule!

Glissez-en une dans votre poche ou votre sac pour vous en servir où que vous soyez.



TRANSFORMEZ  
L'AMBIANCE  
AVEC LE MÉLANGE  
D'HUILES PARFAIT

## A. Bonne Concentration

Favorise la vigilance et la concentration. Avec amande douce, citron et romarin. **223-206-1**

## B. Énergie

Pour énergiser lors du coup de fatigue en après-midi. Avec amande douce, pamplemousse, orange douce et romarin. **223-204-2**

## C. Détox

Vivifiez vos sens avec un mélange d'amande douce, de baies de genévrier, de citron, de menthe poivrée, de fenouil doux, de romarin et de bois de santal. **221-631-8**

## D. Voyage Serein

Bon voyage! Le gingembre est l'ingrédient clé de ce mélange élaboré avec soin combinant amande, orange douce, bergamote, lavande, romarin et menthe poivrée. **222-427-8**

## E. Garde du corps

Un puissant mélange naturel d'amande douce, de clou de girofle, de citron, de cannelle, d'eucalyptus et de romarin. **221-704-5**

## ❖ Huiles essentielles à bille Avon Pure

- Sans parabènes, gluten, phtalates, ni sulfates
  - Végétaliennes
  - Faites au Canada
- 10 ml  
cour. 24,00  
21,00 CH.

# Détente et repos



## NOUVEAU

### ❖ Bruine relaxante Détente Avon Pure

Composée d'un mélange d'huiles essentielles de lavande, de fenouil doux, de menthe poivrée et de camomille romaine. Faire au Canada. 115 ml  
**224-101-5**  
**29,00**

#### MODE D'EMPLOI:

Vaporisez la bruine dans l'air ou appliquez-la sur votre corps pour créer un sentiment de calme et de bien-être.

Elle vous aide à vous détendre naturellement avec un mélange apaisant d'huiles essentielles reconnues pour leurs propriétés calmantes.





# huiles essentielles vapo

Profitez des bienfaits d'huiles essentielles de grande qualité.



PARFUM  
LAVANDE  
ET LIME

#### MODE D'EMPLOI:

Vaporisez trois ou cinq jets dans la cuvette de toilette avant de l'utiliser.

#### ❖ Huile essentielle L'ami du trône Avon Pure

Vaporisez-la dans la cuvette afin de créer une pellicule fragrante à la surface de l'eau qui emprisonnera les mauvaises odeurs. Faites au Canada. 115 ml **223-207-6 26,00**



PARFUM  
DE PLUIE  
PRINTANIÈRE

#### MODE D'EMPLOI:

Vaporiser sur les sièges en tissu, les carpettes et dans le coffre.

#### ❖ Huile essentielle Auto Spa Avon Pure

Éliminez les odeurs désagréables causées par l'équipement de sport, les tapis mouillés et les animaux. Faites au Canada. 115 ml **223-208-0 24,00**



#### MODE D'EMPLOI:

Vaporisez-en deux ou trois jets sur la nuque, d'une à trois fois par jour.

#### ❖ Bruine rafraîchissante huile essentielle Fraîchement Bien Avon Pure

Avec de la sauge sclérée, reconnue pour son effet calmant. La combinaison de menthe poivrée et de menthol rafraîchit la peau. Elle peut aider à soulager les sueurs nocturnes. Faites au Canada. 115 ml **223-207-9 24,00**



#### MODE D'EMPLOI:

Vaporisez légèrement sur l'oreiller pour favoriser une bonne nuit de sommeil.

#### ❖ Huile essentielle vapo pour oreiller à la lavande Avon Pure

Cette bruine apaisante vous aide à vous assoupir afin de bien dormir sur vos deux oreilles. Faites au Canada. 115 ml **223-208-1 27,00**



BIEN-ÊTRE

## DÉSODORISANT 100 % PUR ET NATUREL

- FORMULE VÉGÉTALE AVEC DE L'HUILE ESSENTIELLE DE LAVANDE PURE
- 24 HEURES DE PROTECTION ANTIODEURS
- SANS ALUMINIUM NI PARABÈNES
- CONVIENT À LA PEAU SENSIBLE



### NOUVEAU

❖ **Désodorisant naturel Lavande Fraîche Avon Pure**  
Formule non blanchissante douce pour la peau au parfum apaisant de lavande qui protège des odeurs. 50 g **224-070-0 9,00**



# Huiles essentielles

## AVON AROMATHERAPY

Ces huiles parfumées naturelles favorisent votre bien-être!

### À UTILISER DE QUATRE FAÇONS:

1. Appliquez directement sur la peau (poignets, cou, tempes, nuque et plante des pieds).
2. Versez quelques gouttes dans un bain chaud.
3. Mélangez quelques gouttes à une lotion pour le corps.
4. Ajoutez quelques gouttes à un diffuseur.

ENS. DE  
2 HUILES

**Mélanges d'huiles essentielles 4-en-1**  
**Minding My Mood**  
Ch., 50 ml 221-839-6

#### COMPREND:

##### Huile Calme

Créez un état de bonheur grâce à la lavande réconfortante et à l'anis étoilé apaisant.

##### Huile Énergie

Créez une sensation rafraîchie de mandarine vivifiante et d'ylang-ylang.

cour. 40,00  
**34,00** L'ENS.



## beauté rosée

### Gel douche Rose Silk-Bouquet Passion & Beyond

Cette mousse légère, soyeuse et nourrissante avec de la glycérine à base de plantes et un doux nettoyant d'origine naturelle laisse la peau rafraîchie, hydratée et légèrement parfumée. 300 ml **222-568-3**  
cour. 33,00  
**26,00**

### Émulsion pour le corps Rose Silk-Bouquet Passion & Beyond

Élégamment parfumée d'eau de rose de Damas calmante et infusée de provitamine B5 hydratante et apaisante, elle aide à revitaliser la peau fatiguée, lui conférant une douceur de pétale et un parfum exquis. 300 ml **222-568-4**  
cour. 40,00  
**31,00**



SKIN SO SOFT

# Merveilleuses huiles de bain

**HUILE DE BAIN EN FORMAT BONI**  
739 ml

- Radiant Moisture**  
Avec huile d'argan. Parfum de pivoine et de musc. **107-681-1**
- Original**  
Avec huile de jojoba. Frais parfum de verdure. **107-681-5**
- Soft & Sensual**  
Avec huile d'argan. Parfum floral épicé. **107-736-1**  
cour. 42,00  
**25,99 CH.**



HUILES DE BAIN EN FORMAT BONI  
739 ml



HUILES DE BAIN  
500 ml

**HUILE DE BAIN**  
500 ml

**Soft & Sensual**  
Avec huile d'argan. Parfum floral épicé. **107-743-7**

**Original**  
Avec huile de jojoba. Frais parfum de verdure. **107-681-3**

**Comforting Shea**  
Mélange unique d'huiles signature et de beurre de karité. Fragrance chaleureuse de vanille, de bois de santal et de musc. **121-648-7**  
cour. 34,00  
**21,99 CH.**

SKIN SO SOFT



**L'ORIGINAL. LÀ OÙ TOUT A COMMENCÉ.**

**Baume pour les lèvres Original**  
Avec huile de jojoba, beurre de karité et extrait d'aloès. Arôme de raisin. 4 g **222-944-2**  
cour. 3,00  
**1,99**

**Huile de bain à vaporiser Original**  
Scelle l'hydratation. 150 ml **220-916-7**  
cour. 20,00  
**11,99**

**Huile en gel pour le corps Original**  
Sèche en un fini satiné. 200 ml **107-681-4**  
cour. 19,00  
**10,99**

**Lotion pour le corps Original**  
Procure une hydratation nourrissante. 350 ml **107-594-7**  
cour. 16,00  
**8,99**

**Gel douche Original**  
Nettoie et hydrate en douceur. 150 ml **107-681-0**  
cour. 12,00  
**5,99**

AVEC HUILE DE JOJOBA





# Huile d'argan nourrissante

**Huile en gel pour le corps Soft & Sensual**  
Sèche en un fini satiné. 200 ml  
111-777-4  
cour. 19,00  
10,99

**Lotion pour le corps Soft & Sensual**  
Procure une hydratation nourrissante. 350 ml  
107-757-5  
cour. 16,00  
8,99

**Gel douche Soft & Sensual**  
Nettoie et hydrate en douceur. 150 ml  
107-743-5  
cour. 12,00  
5,99

**Gel douche Radiant Moisture**  
Nettoie et hydrate en douceur. 150 ml  
107-736-0  
cour. 12,00  
5,99



**Supreme Nourishment avec huile de noix de coco enrichissante**

**Baume pour les lèvres Noix de coco tropicale**  
Avec extrait d'aloès et beurre de karité. 4 g  
222-944-3  
cour. 3,00  
1,99

**Huile de douche**  
350 ml  
221-206-3

**Lait hydratant**  
350 ml  
221-206-4  
cour. 24,00  
13,99 CH.



ÉLIMINE LES POILS EN AUSSI PEU QUE 2,5 MINUTES

APPLICATION FACILE

ENSEMBLE DE TROIS BAGUETTES

**Crème épilatoire pour le visage Sensitive Skin Fresh & Smooth Skin So Soft**  
Avec huile d'écume des prés et aloès. Non parfumée. 30 ml  
107-728-2  
cour. 14,00  
7,99

**Crème épilatoire pour le corps Sensitive Skin Fresh & Smooth Skin So Soft**  
Avec huile d'écume des prés et aloès. Non parfumée. 125 ml  
107-728-5  
cour. 14,00  
7,99



**Baguettes d'épilation faciale Dégradé de couleur**  
Permettent un rasage précis en douceur. Faites glisser la baguette vers le bas sur la peau à un angle de 45 degrés. Rincez et séchez avant de mettre le capuchon protecteur. 15 cm de long. Plastique de polystyrène et inox. 222-532-7  
7,99 L'ENS.  
QUANTITÉS LIMITÉES



## SKIN SO SOFT

# Plus gros, c'est mieux!

### LOTION POUR LE CORPS EN FORMAT BONI

Procure plus  
de 24 heures  
d'hydratation. 1 litre

**Soft & Sensual**  
107-765-9

**Original**  
107-765-7

**Radiant Moisture**  
107-765-8

**Supreme  
Nourishment**  
107-766-0

cour. 28,00  
**18,99 CH.**

LOTIONS  
POUR LE CORPS  
EN FORMAT BONI  
D'UN LITRE



Dorlotez-vous comme jamais  
avec nos formules en format boni.

## SKIN SO SOFT

**Éponge filet bleue**  
11,5 cm de diamètre.  
Matières synthétiques.  
**223-242-9**  
**4,99**  
**QUANTITÉS LIMITÉES**

AVEC CORDON  
POUR SUSPENDRE  
ENTRE LES  
UTILISATIONS



### GEL DOUCHE EN FORMAT BONI

Riche mousse crémeuse qui  
hydrate et nettoie. 1 litre

**Soft & Sensual**  
220-839-9

**Original**  
220-839-8

**Radiant Moisture**  
220-840-0

cour. 21,00  
**18,99 CH.**

GELS DOUCHE  
EN FORMAT BONI  
D'UN LITRE





# Trouvez votre équilibre

Nos formules apaisantes aident à équilibrer la peau sèche et abimée.

## +Balance and Soothe

### Crème pour le corps

Formule apaisante avec des ingrédients reconnus pour aider à créer un environnement sain pour le microbiome cutané et en rétablir l'équilibre. Revitalise la peau d'hydratation, lui conférant un aspect plus lisse, plus doux et plus sain. 150 ml **222-431-9** cour. 26,00 **21,00**

### Lotion pour le corps

Formule apaisante avec des ingrédients reconnus pour aider à créer un environnement sain pour le microbiome cutané et en rétablir l'équilibre. Revitalise la peau d'hydratation, lui conférant un aspect plus lisse, plus doux et plus sain. 390 ml **222-431-8** cour. 35,00 **28,00**

### Nettoyant pour le corps

Utilisé avec la lotion pour le corps et la crème pour le corps +Balance and Soothe, il aide à créer un environnement sain pour le microbiome cutané. Il en rétablit l'équilibre et adoucit la peau tout en la nettoyant en douceur. 390 ml **222-431-7** cour. 33,00 **25,00**



# Désaltérez la peau assoiffée

Jusqu'à 24 heures d'hydratation apaisante

### Crème extraprotectrice Intensive Healing & Repair

Soulage la peau sèche et rugueuse. 150 g **101-614-5** cour. 12,00 **6,49**



### LOTION POUR LE CORPS EN FORMAT BONI

Hypoallergique. Dermatotestée. Ch., 1 litre

### Intensive Healing & Repair

Atténue la rougeur, lisse les rugosités et hydrate la peau très sèche. Non parfumée. **101-739-0**

### Daily Skin Defense

Infusée des vitamines A, C, E et B5. Aide à hydrater la peau sèche au quotidien. **101-624-0**

### Calming Relief

Apaise instantanément la peau sèche qui démange. Non parfumée. **102-011-8**

cour. 28,00 **18,99 CH.**



LOTIONS POUR LE CORPS EN FORMAT BONI D'UN LITRE



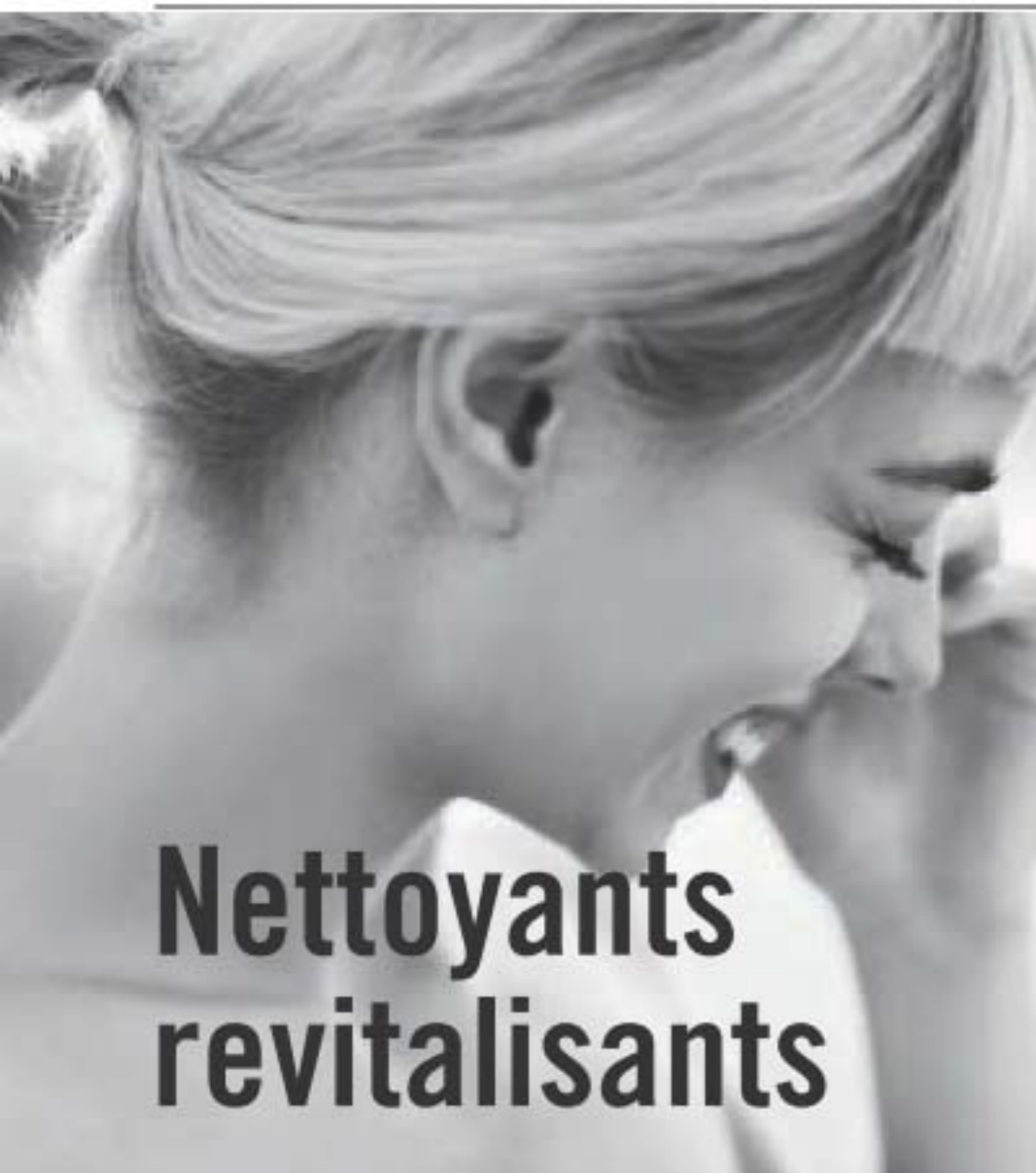

## Nettoyants revitalisants



**Nettoyant exfoliant pour le corps**  
**Sel de la mer Morte**  
Riche en minéraux de sel marin. Fragrance vivifiante de gingembre et d'agrumes. 400 ml  
**221-902-8**  
cour. 21,00  
**18,00**

**Savon exfoliant Sel rose de l'Himalaya**  
Avec sel rose de l'Himalaya riche en minéraux, coquille de noix, graines d'abricot et poudre de canneberge. Parfum calmant de sauge. 150 g **222-462-0**  
cour. 12,00  
**8,50**



**Nettoyant exfoliant pour le corps**  
**Sel rose de l'Himalaya**  
Riche en minéraux de sel rose. Parfum calmant de sauge. 400 ml  
**221-903-4**  
cour. 21,00  
**18,00**

**Nettoyant exfoliant pour le corps**  
**Charbon de bambou**  
Formule infusée du charbon de bambou coréen, du sel de la mer Morte, des graines d'abricot et de l'épinette. 400 ml **222-443-6**  
cour. 33,00  
**25,00**



**Nettoyant exfoliant pour le corps**  
**Rose noire**  
Formule avec huile de rose française et poudre de noyau d'abricot. Fragrance aromatique de rose noire. 400 ml  
**221-902-1**  
cour. 21,00  
**18,00**





VÉILMENT

# hemp seed oil ultra-nourishing

L'huile de graines de chanvre d'origine naturelle est enrichie d'**acides gras oméga-3, 6 et 9 et de vitamine E.**

## Baume teinté pour les lèvres

Formule hydratante infusée d'huile de chanvre et enrichie d'huiles de jojoba et de noix de coco pour des lèvres naturellement revitalisées. 4 g Rouge **222-938-0** Incolore **222-938-1** cour. 3,50 **2,49 CH.**

## Savon pour le bain

Nettoie la peau sans la priver de son hydratation et lui confère l'aspect d'une peau douce et nourrie. 90 g **222-338-7** cour. 7,00 **6,00**

## Nettoyant douche biphase

Formule crémeuse et légère qui procure à la peau une sensation somptueusement douce et lisse. Agiter avant l'emploi. 300 ml **222-338-5** cour. 33,00 **25,00**

## Huile sèche pour le corps

Aide à nourrir et à hydrater en profondeur la peau sèche et irritée pour préserver son aspect sain. 150 ml **222-338-6** cour. 49,00 **40,00**



VÉILMENT

# Macadamia oil revitalizing

Riche en vitamines et en acides oméga pour une peau douce et **somptueusement nourrie**, et en antioxydants pour aider à lui donner une apparence **jeune et radieuse.**

## Gel douche moussant

Formule infusée d'huile de macadamia pour nourrir la peau en profondeur et la revitaliser, lui procurant une sensation douce et dorlotée. 190 g **221-483-6** cour. 34,00 **27,00**

## Mousse pour le corps

Douce formule crémeuse et fouettée qui nourrit la peau en profondeur grâce aux bienfaits de l'huile de macadamia. Mousse légère qui se fond dans la peau et procure une hydratation durable. 190 g **221-483-5** cour. 34,00 **27,00**





**NOIRS**



FAITES DE L'EFFET AVEC UN LOOK REMARQUABLE.

**2 / Noir Doux 223-436-8**



**BLONDS**



POUR COLORER LES CHEVEUX À LA RACINE OU LES COUVRIR ENTIÈREMENT.

**10BL / Blond Naturel Très Clair 223-437-9**

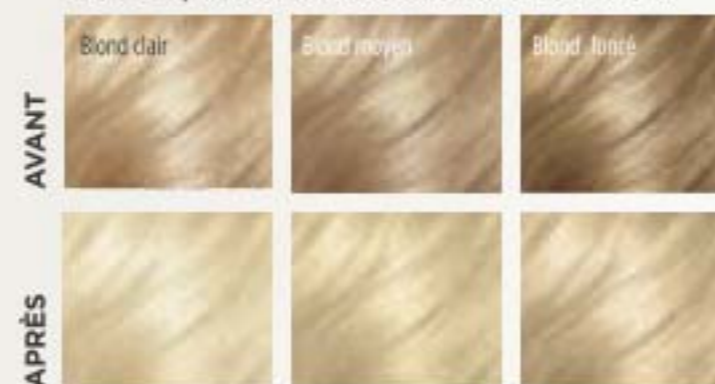

**8BL / Blond Doré Moyen 223-437-8**

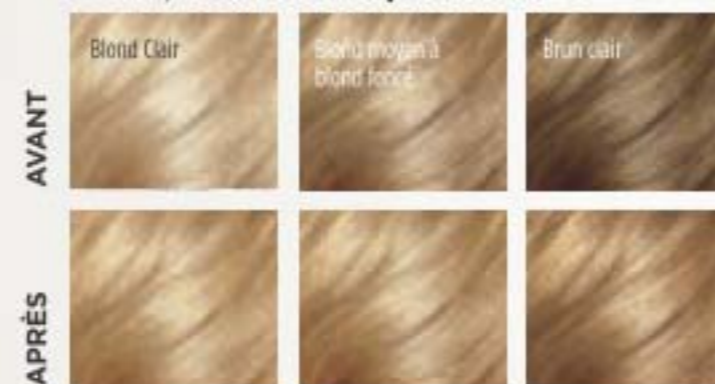

**7BL / Blond Foncé Naturel 223-437-7**

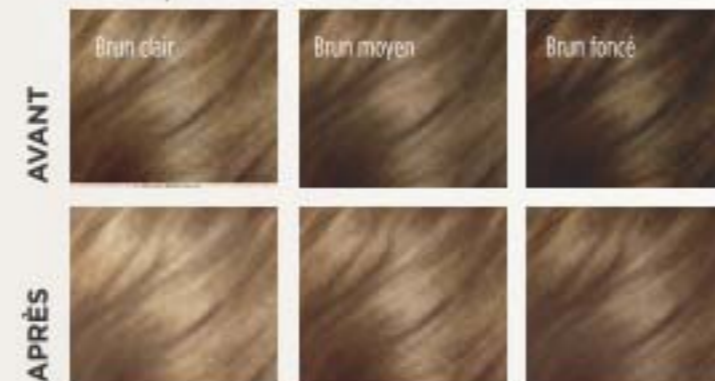

**NOUVEAU**

**Trousse de coloration capillaire permanente Elastine Salon de Color**

- Traitement précoloration, 10 ml
- Crème révélatrice, 72 ml
- Crème colorante, 48 ml
- Masque pour les cheveux Renouvellement Elastine PropoliThera, 7 ml
- Gants
- Feuillet d'instructions

cour. 13,99  
**11,99 CH. TROUSSE**

**BRUNS**



DONNEZ DE L'ÉCLAT À VOS CHEVEUX BRUNS TERNES.

**4 / Brun Foncé 223-437-1**



**4B / Brun Chocolat Foncé 223-437-2**



**5B / Brun Érable Moyen 223-437-5**

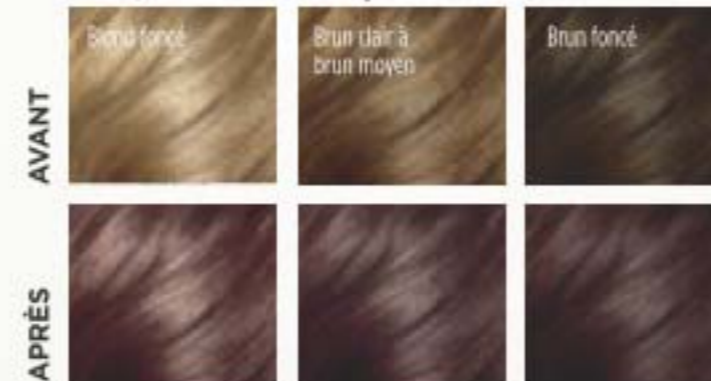

**5CB / Brun Marron Moyen 223-437-4**



**ROUX ET AUBURN**



RAFRAÎCHISSEZ, ÉCLAIRCISSEZ OU DONNEZ DE LA RICHESSE À VOTRE COULEUR.

**4R / Acajou Foncé 223-437-3**



**6R / Auburn Clair 223-437-6**

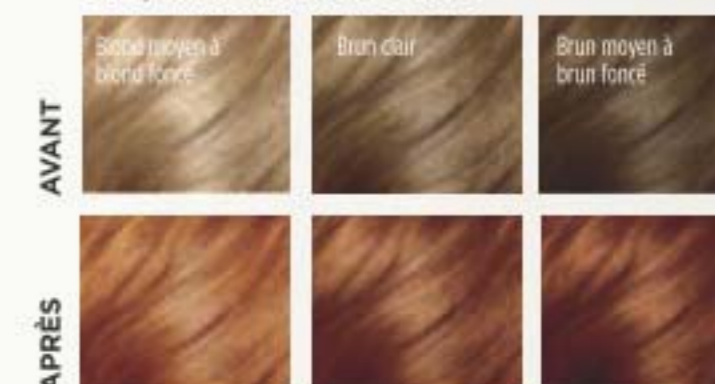

# Coloration et soins complets

## Coloration capillaire permanente Elastine SALON de Color

Elle couvre entièrement les cheveux gris d'une couleur riche et durable grâce à sa formule crème nourrissante avec **prokératine**, **collagène** et **céramides** pour une chevelure des plus somptueuses d'apparence saine et soyeuse au toucher. De plus, elle est exempte d'ammoniaque, de parabènes, d'huile minérale et de benzophénone. **Résultats supérieurs. Sans rendez-vous au salon.**







# Plus qu'un shampooing sec.

Il suffit de vaporiser et de peigner! Les cheveux et la coiffure paraissent rafraîchis, sans eau, entre les lavages.



**Shampooing sec Restore & Detox Elastine**  
 Ne nécessitant ni eau ni rinçage, notre shampooing l'extrait de charbon et de poudre de thé blanc apaisant absorbe l'huile, la transpiration et les odeurs pour laisser les cheveux propres et fraîchement parfumés tout en ajoutant du volume pour prolonger la coiffure. Offert dans une formule incolore ou aux couleurs assorties. Parfait en tout lieu. Sans résidu.  
 Ch., 142 g

- Foncé énigmatique **222-550-8**
- Brunette audacieuse **222-550-9**
- Incroyable et invisible **222-550-7**
- cour. 27,00  
**22,49 CH.**



# Ni vu ni connu

SOINS CAPILLAIRES

**Retouche de racine The Face Shop**  
 Couvre le gris en quelques secondes et permet d'espacer les visites au salon de coiffure. Facile à utiliser. Parfait pour voyager. Miroir intégré. Ch., 7 g cour. 26,00  
**22,00 CH.**

Brun Foncé 222-135-2	Noir 222-135-3
Brun Clair 222-135-0	Brun Roux 222-134-9

Les étiquettes des emballages peuvent varier.

## AVANT ET APRÈS



Simulation



**FORMULE NOURRISSANTE AVEC DE L'EXTRAIT DE FEUILLE D'ARMOISE JAPONAISE, DE FÈVE NOIRE ET DE GINSENG.**





## Montez le volume d'un cran

**NOUVEAU**

### Mousse volumisante Renouveau Elastine PropoliThera

Formule légère qui donne corps, souplesse et volume à votre chevelure! Rehausse la souplesse et aide à prévenir les dommages. Elle procure une tenue flexible, durable, lustrée et naturelle. Elle protège aussi de la chaleur du sèche-cheveux. 142 g

**222-551-4**  
cour. 27,00  
**21,00**



## PRODUITS COIFFANTS RENOUVELLEMENT ELASTINE PROPOLITHERA

Nourrissez les cheveux avec les bienfaits du miel, de l'extrait de propolis vitaminé et de la gelée royale.

### A. Sérum de traitement

Au contact de l'eau, ce sérum riche en nutriments se transforme en solution crémeuse. Traitement ciblé qui aide à rétablir les cheveux affaiblis et abîmés. 230 ml **222-627-0**  
cour. 31,00  
**26,00**

### B. Sérum double action à l'aloès pour les cheveux

Hydratation intensive avec vitamines, minéraux et autres nutriments pour redonner vie aux cheveux ternes et abîmés par les produits chimiques. Émulsion hydratante et essence nutritive, 100 ml au total. **222-551-2**  
cour. 42,00  
**35,00**

### C. Crème bouclante

Riche hydratation pour de belles boucles souples et définies. Réduit les frisottis et procure un lustre lisse d'aspect sain. 150 ml **222-551-0**  
cour. 27,00  
**21,00**

**D. Vapo volumisant**  
Procure un volume aérien et une texture lustrée à la chevelure dégarnie. 200 ml **222-551-3**  
cour. 27,00  
**21,00**

### E. Après-shampooing sans rinçage

Hydrate et nourrit les cheveux secs, les infusant d'un lustre riche. 240 ml **222-551-1**  
cour. 27,00  
**21,00**

**SANS SULFATES  
NI PARABÈNES**







## Du vrai nectar

La gamme Elastine PropoliThera est formulée pour revitaliser vos cheveux. Sans sulfates ni parabènes, elle infuse les cheveux de souplesse et d'un lustre d'aspect sain.

### Collection Renouvellement

#### A. Volumateur

Procure du volume et rehausse la texture pour conférer aux cheveux un aspect plus fourni, renforcé et épais. 500 ml

Après-shampooing  
222-244-9

Shampooing  
222-244-8  
cour. 26,00  
22,49 CH.

#### B. Restructurant

Aide à réparer et à assouplir les cheveux abîmés, leur conférant un aspect lisse et doux. Ch., 500 ml

Shampooing  
222-245-1

Après-shampooing  
222-245-2  
cour. 26,00  
22,49 CH.

#### C. Sérum pour les cheveux

Aide à renforcer, à protéger et à hydrater les cheveux. Lisse et lustre l'aspect des cheveux en les coiffant. 170 ml

222-245-4  
cour. 26,00  
22,49

#### D. Masque pour les cheveux

Riche en nutriments pour aider à nourrir les cheveux et à réparer les pointes fourchues.

300 ml 222-245-3  
cour. 26,00  
22,49

## ELASTINE PROPOLITHERA

A ET B  
EN FORMAT  
DE 500 ml



Soins capillaires  
à l'effet rajeunissant  
inspirés de la nature.





Avec huile de graines de chanvre extraite à froid, obtenue en petites quantités concentrées de grande qualité.

Formules avec des omégas-3, 6 et 9, reconnus pour aider à hydrater et nourrir les cheveux tout en prévenant les dommages et en conférant du volume.

**Elastine HempharmX**

Formules végétales. Toutes deux exemptes de silicone. Shampooing sans sulfate. Ch., 400 ml  
 Shampooing hydratant léger **222-687-3**  
 Après-shampooing hydratant léger **222-687-4**  
 cour. 34,00  
**28,00 CH.**



# Votre solution à la chevelure dégarnie.



**Shampooing exfoliant Fortification du cuir chevelu Dr. Groot Microbiome**  
 Formule avec extrait de romarin qui exfolie en douceur pour aider à enlever la saleté et les impuretés. 250 ml  
**222-566-1**  
 cour. 49,00  
**41,00**

**Sérum de traitement Fortification du cuir chevelu Dr. Groot Microbiome**  
 Au contact de l'eau, le liquide concentré se transforme en solution crémeuse qui hydrate la racine des cheveux et favorise sa vitalité. 200 ml **222-566-2**  
 cour. 49,00  
**41,00**

**Shampooing épaississant Fortification du cuir chevelu Dr. Groot Microbiome**  
 Avec huile de noix de coco, il nettoie en profondeur tout en aidant à hydrater le cuir chevelu et les cheveux secs. 400 ml **222-566-0**  
 cour. 49,00  
**41,00**

**Tonique de massage Fortification du cuir chevelu Dr. Groot Microbiome**  
 Avec de la racine de sophora, une plante reconnue pour favoriser la santé du cuir chevelu. Massez le tonique afin d'aider les cheveux à en absorber les nutriments essentiels. 150 ml **222-566-3**  
 cour. 66,00  
**55,00**





**Sérum réparateur Essentials**

Formule légère qui aide à fortifier, à protéger, à hydrater et à lisser les cheveux en profondeur. 177 ml **222-707-5** cour. 44,00 **37,00**

**Vapo protection thermique Essentials**

Protège les cheveux de la chaleur des outils coiffants. Des molécules de soie aident à sceller l'hydratation et à renforcer les cuticules pour des cheveux lustrés et sans frisottis. 177 ml **222-707-6** cour. 38,00 **31,00**

**Après-shampooing hydratant Essentials**

Formule légère infusée d'aloès pour une hydratation riche. Avec vitamines A et B qui aident et à fortifier les cheveux de la racine à la pointe. 355 ml **222-707-4** cour. 26,00 **22,50**

**Shampooing régénérateur Essentials**

Formule douce avec des vitamines, des minéraux et des acides aminés essentiels. Convient aux cheveux colorés. 355 ml **222-707-3** cour. 26,00 **22,50**

**Gel crème de coiffage**

Créez des styles lisses ou rehaussez vos boucles naturelles grâce à cette formule à tenue légère qui ne floconne pas et confère un lustre à toute coiffure. Enrichi de soie pour renforcer les cheveux. 177 ml **222-521-4** cour. 29,00 **24,00**

**Fixatif tenue naturelle ENVIRO 54<sup>MD</sup>**

Formule légère qui sèche rapidement sans laisser de résidus. Anti-humidité. Protection thermique idéale pour le sèche-cheveux. 284 g **222-539-3** cour. 38,00 **31,00**

# Belle chevelure!



❖ **Fer à friser rotatif pro en céramique de lave volcanique**  
Outil coiffant de 2,5 cm (1 po) de large. Réglages de température prédéfinis avec minuterie réglable et affichage numérique à DEL. Convient à tout type de cheveux. 30 cm de long. Bitension pour voyager. Cordon pivotant de 3,35 mètres. **222-338-1** cour. 210,00 **189,00**



**Traitement sans rinçage Silk Therapy<sup>MD</sup> BioSilk<sup>MD</sup>**

Dompte les frisottis et les mèches rebelles tout en laissant les cheveux soyeux, lisses et brillants. Pour tout type de cheveux. 167 ml **222-387-5** cour. 48,00 **39,00**



❖ **Sèche-cheveux compact ionique de pointe**

Le moteur puissant de 1875 watts produit des ions négatifs, qui réduit le temps de séchage et laisse les cheveux brillants et lisses. Chaleur et vitesse réglables. Format compact et léger. Filtre amovible. Comprend une buse à concentration d'air et un diffuseur. Cordon de 1,9 mètre. **222-337-9** cour. 175,00 **159,00**





# Elastine Botanicals

Formules aux pH équilibré infusées d'huile de graines de babassu revitalisante, d'eau de fleurs de camomille et de mélisse citronnelle, et au pH équilibré pour aider à redonner vie aux cheveux abîmés en les hydratant et en leur procurant un fini lisse et lustré.



## Avocat et quinoa - antifrisottis

Avec huile d'avocat nourrissante et extrait de grains de quinoa qui aident à protéger les cheveux des dommages. Ch., 200 ml Shampooing et après-shampooing cour. 8,00 ch.

## Romarin et sel de mer - volumisant

Avec du romarin et du sel de mer pour aider à donner un aspect fourni et sain aux cheveux. Ch., 200 ml Shampooing et après-shampooing cour. 8,00 ch.

## Fleurs de cerisier et acide hyaluronique - hydratant

Hydratez vos cheveux secs et endommagés grâce à notre formule super hydratante infusée d'acide hyaluronique. Ch., 200 ml Shampooing et après-shampooing cour. 8,00 ch.

210 | C21



## CHEVEUX ET CUIR CHEVELU

### Traitement sans rinçage avec huile d'argan marocaine

#### 360 Nourish Advance Techniques

Aide à nourrir et à lisser les cheveux secs et endommagés.

60 ml **119-335-1**

cour. 22,50

**14,99**

### Shampooing et revitalisant 2-en-1 Daily Shine

#### Advance Techniques

Confère aux cheveux un aspect doux, lustré et radieux de santé.

350 ml **242-085**

cour. 12,50

**7,99**

### Sérum pointes sèches Daily Shine

#### Advance Techniques

Confère aux cheveux un aspect doux, lustré et radieux de santé. Peut aussi être appliqué sur les cheveux secs pour lisser les frisottis ou les mèches rebelles.

60 ml **243-496**

cour. 16,00

**10,49**



### Brosse de voyage Lavande

14 cm de long. Matières synthétiques. **222-396-1**

**3,99**

QUANTITÉS LIMITÉES



GÉNIALE POUR  
COIFFER  
VOS CHEVEUX  
EN TOUT LIEU

 PETIT FORMAT PARFAIT  
POUR LE SAC À MAIN

### Masseur de tête

9 cm de large x 24 cm de haut. Aluminium, inox, résine, fer.

**223-229-2**

**6,50**

QUANTITÉS LIMITÉES

UN MOYEN RAPIDE  
ET FACILE DE  
VOUS DÉTENDRE







**Dentifrice Royal Black Bee Menthe et miel**  
 Sans fluorure. Avec de la gelée royale et de l'extrait de propolis australienne. Ce dentifrice aide à éliminer la plaque et à blanchir les dents. 100 g  
**222-555-7**  
 cour. 9,00  
**7,00**



**Dentifrice Menthe Glacée Himalaya Pink Salt Pumping<sup>MD</sup>**  
 Formule crème en flacon-pompe pratique. Végétalien. Sans fluorure. 285 g  
**222-245-6**  
 cour. 17,00  
**14,00**

**Dentifrice en tube Menthe Glacée Himalaya Pink Salt**  
 Gel rose avec billes d'essence d'aloès. Végétalien. Sans fluorure. 100 g  
**222-245-5**  
 cour. 9,00  
**7,00**

**WHITE ACTION**

Soins bucco-dentaires végétaliens pour un sourire éclatant et une haleine fraîche. Dentifrice offert en deux saveurs de menthe et brosses à dents aux couleurs distinctes.

**Dentifrice**

Formule sans fluorure avec du bicarbonate de soude pour blanchir les dents et rafraîchir l'haleine naturellement. Ch., 160 g  
 Menthe forte **222-694-6**  
 Menthe originale **222-694-5**  
 cour. 5,99  
**4,19 CH.**

**Brosse à dents**

Enlève la plaque et les taches en surface efficacement et en douceur grâce à des soies moyennes arrondies, laissant une sensation de propreté et de fraîcheur.  
 Vert **222-711-7**  
 Bleu **222-694-7**  
 cour. 3,00  
**2,49 CH.**



**Dentifrice blanchissant 2-en-1 Thera-White**

Un coup de pompe suffit pour réunir le gel accélérateur et le dentifrice afin d'activer le pouvoir blanchissant plus rapidement et plus efficacement qu'un dentifrice ordinaire. Sans fluorure. 140 g  
 cour. 42,00  
**34,99 CH.**



**Rose Menthe douce**  
**222-371-9**



**Charbon Menthe fraîche avec charbon actif**  
**222-431-6**

**SYSTÈME DOUBLE NOVATEUR!**

**GEL ACCÉLÉRATEUR QUI REHAUSSE LE POUVOIR BLANCHISSANT**

**DENTIFRICE BLANCHISSANT AVEC PEROXYDE D'HYDROGÈNE**



BAIN ET CORPS

**Dentifrice au fluorure Charbon Blanc Essentiels Blanchissants - Menthe fraîche**

Avec fluorure pour aider à prévenir les caries. Saveur fraîche de menthe verte. 156 g **222-710-2**  
 cour. 13,00  
**11,00**

**Dentifrice au fluorure Original Essentiels Blanchissants - Menthe rafraîchissante**

Avec fluorure pour aider à prévenir les caries. Saveur de menthe rafraîchissante. 156 g **222-710-1**  
 cour. 13,00  
**11,00**



**ENLÈVE INSTANTANÉMENT LES TACHES DUES AUX ALIMENTS, AU CAFÉ, AU VIN ET AU ROUGE À LÈVRES**

**Stylo de blanchiment pour les dents Thera-White**  
 Gel clair avec peroxyde d'hydrogène. Pointe souple en silicone. 4 ml **222-825-6**  
 cour. 37,00  
**27,99**





**Soie dentaire cirée Reach®**  
Multifilaments enchevêtrés en polypropylène, cire. 50,3 mètres

**Cool Mint<sup>MC</sup>**  
Procure une saveur subtile de menthe.  
**223-266-7**

**Fresh Burst<sup>MC</sup>**  
Procure un éclat rafraîchissant de menthe.  
**223-267-1**  
**2,99 CH.**

**Soie dentaire cirée Reach®**  
Multifilaments enchevêtrés en polypropylène, cire. 182,8 mètres

**Sans saveur**  
Cette soie dentaire cirée glisse facilement entre les dents, conférant une sensation fraîche et un sourire plus sain.  
**223-268-4**

**Fresh Burst<sup>MC</sup>**  
Procure un éclat rafraîchissant de menthe.  
**223-267-0**  
**7,99 CH.**

FORMAT ÉCONO



**Soie dentaire Total Care<sup>MC</sup> Reach®**  
La technologie unique MICRO-GROOVES<sup>MD</sup> permet à la soie de s'ajuster aux contours des dents déloge 2X plus de plaque que la soie dentaire facile à glisser la plus vendue. Saveur fraîche de menthe. Multifilaments enchevêtrés en polypropylène. 27,4 mètres. **223-267-7**  
**4,99**

Conçue pour les dents espacés.

**Soie dentaire cirée extra-large Cool Mint<sup>MC</sup> Reach®**  
Procure une saveur subtile de menthe. Multifilaments enchevêtrés en polypropylène, cire. 41,1 mètres **223-266-8**  
**3,49**



**Porte-soie Ultraclean<sup>MC</sup> + 8 têtes de rechange**  
Comprend un porte-soie et huit têtes de rechange à usage unique faciles à changer de façon hygiénique. Sans saveur. Multifilaments enchevêtrés en polypropylène, plastique. **223-268-0**  
**6,99 L'ENS. DE 9 PIÈCES**

**MODE D'EMPLOI:**  
Faire glisser la soie de haut en bas contre chaque dent. Nettoyer sous la limite gingivale. Rincer la soie au besoin. Remplacer la tête jetable tous les jours.







**COUPURES,  
ÉRAFLURES  
ET BRÛLURES**

**Onguent  
polyantibiotique**

Aide à prévenir l'infection de coupures, d'éraflures et de brûlures mineures. Ingrédients actifs: bacitracine et sulfate de polymyxine B. 28 g **223-103-0** cour. 19,99 **15,49**



**SOULAGEMENT  
DES DOULEURS  
EN PROFONDEUR**

**Crème antidouleurs  
pour l'arthrite**

Soulage temporairement les douleurs musculaires et articulaires liées à l'arthrite. Inodore. Ingrédient médicinal: capsaïcine, 0,107 %. 42,5 g **223-102-6** cour. 19,99 **15,49**



**SOULAGEMENT DES  
DÉMANGEAISONS**

**Crème  
antidémangeaisons**

Soulagement temporaire des irritations mineures causées par l'eczéma, le psoriasis et les piqûres d'insectes. Convient à la peau sensible. Ingrédient médicinal: hydrocortisone, 0,5 %. 56,7 g **223-102-7** cour. 13,99 **11,49**



**DOULEURS  
AU DOS ET AUX  
ARTICULATIONS**

**Crème antidouleurs  
pour les muscles, le  
dos et les articulations**

Soulage temporairement les douleurs musculaires et articulaires liées aux maux de dos, aux lumbagos, aux entorses et aux foulures. Ingrédients médicinaux: salicylate de méthyle, 30 %, menthol, 10 %, camphre, 4 %. 56,7 g **223-101-1** cour. 13,99 **11,49**



SOFY<sup>MD</sup>

*Des serviettes et des protège-dessous à revêtement de coton biologique pour vous aider à rester au sec et protégée afin d'être à votre meilleur en toute confiance.*

**CONCEPTION UNIQUE**

QUI PROCURE  
UNE ABSORPTION  
INSTANTANÉE ET  
PRÉVIENT LES FUITES.  
PROTECTION TOTALE  
POUR FLUX LÉGER  
À ABONDANT.

**MATÉRIAU MINCE ET FLEXIBLE QUI  
ADHÈRE FERMEMENT EN PLACE**



BAIN ET CORPS



REGULIERES



DE NUIT



PROTEGE-DESSOUS

**Serviettes et protège-dessous à revêtement de coton 100 % biologique SOFY<sup>MD</sup>** Sans colorant, parfum, ni chlore, pour ne pas irriter la peau. **Revêtement de coton 100 % biologique** certifié par l'organisme de certification international.

**Serviettes régulières**  
Paquet de 20,  
25 cm de long.  
**223-208-3**  
cour. 17,49  
**13,99 LE PAQUET**

**Serviettes de nuit**  
Paquet de 10,  
33 cm de long.  
**223-211-6**  
cour. 13,99  
**11,49 LE PAQUET**

**Protège-dessous réguliers**  
Paquet de 40,  
15 cm de long.  
**223-211-7**  
cour. 17,49  
**13,99 LE PAQUET**



# Pour de jolis pieds



**Crème intensive pour callosités**  
Adoucit les callosités. Infusée d'aloès naturel, d'huile de son de riz et de menthe poivrée. 100 ml  
**117-663-5**  
cour. 13,00  
**7,99**



**Crème pour talons crevassés**  
Aide à adoucir les talons secs et crevassés. 75 ml  
**117-059-2**  
cour. 10,00  
**5,99**



**Vapo antifongique contre le pied d'athlète**  
Aide à soulager la peau crevassée qui démange. 100 ml  
**117-955-3**  
cour. 13,00  
**7,99**



**Vapo désodorisant**  
Protection durable contre les odeurs. Vaporisez-le aussi dans les chaussures. 100 g  
**116-648-6**  
cour. 13,00  
**8,49**



**Crème arthrite muscles et pieds endoloris**  
Procure une chaleur réconfortante. Formule avec glucosamine et chondroïtine. 75 ml  
**117-059-3**  
cour. 10,00  
**5,99**



**Crème hydratation en profondeur**  
24 heures d'hydratation. Formule avec beurre de cacao. 75 ml  
**116-648-2**  
cour. 10,00  
**5,99**



**Crème pour les pieds hydratation intensive**  
Formule douce qui convient à la peau sensible. Parfum frais de menthe poivrée. 75 ml  
**116-647-9**  
cour. 10,00  
**5,99**



**Crème renouveau de nuit**  
Revitalise pendant le sommeil. Formule avec huile de jojoba et extrait de thé vert. 100 ml  
**116-647-7**  
cour. 13,00  
**7,99**

**Accessoire de pédicure**  
Quatre outils en un. Plastique. 8 x 4 x 4 cm.  
**102-612-1**  
cour. 16,00  
**10,99**



- COMPREND:**
- Lime à grain fin
  - Lime en métal
  - Brosse
  - Pierre ponce



**Baume adoucissant Lavande**  
Avec vitamine E, huile de jojoba, beurre de cacao et beurre de karité. Parfum de lavande. 50 g  
**116-648-4**  
cour. 10,00  
**5,99**

**Trousse complète Pédicure**  
Métal, matières synthétiques. Étui, 9 x 12 cm.  
**441-304**  
cour. 16,00  
**10,99 LA TROUSSE**

- COMPREND:**
- Coupe-ongles
  - Coupe-ongles d'orteils
  - Lime à ongles
  - Ciseaux à ongles
  - Repousse-cuticules





### TRANQUIL MOMENTS

Trouvez la paix intérieure avec un mélange serein de bergamote, de jasmin et de bois de santal.

**Gel pour le bain et la douche**  
150 ml 111-849  
cour. 12,00  
**5,99**

**Bain moussant relaxant**  
700 ml  
232-501  
cour. 20,00  
**10,99**

**Bain moussant relaxant**  
473 ml 184-764  
cour. 16,00  
**8,99**



# Laissez le stress s'évaporer

Équilibrez votre esprit et apaisez vos sens grâce à un mélange exclusif d'aromathérapie.



GRAND  
FORMAT  
700 ml

473 ml





**FLEUR DE MER**

Cette fragrance fraîche évoque la brise méditerranéenne enveloppant votre corps d'une énergie vivifiante.

❖ **Bougie parfumée**  
Bougie à une mèche. Faite à la main en cire à base végétale. 35 heures de combustion. Verre, cire. 220 g **222-382-7**  
cour. 18,50  
**13,49**

**Mousse lactée pour le bain**  
Une formule crémeuse qui se transforme en mousse somptueuse. 250 ml **222-382-5**  
cour. 12,00  
**8,49**

**Crème fouettée pour le corps**  
Enrichie d'huile de figue de Barbarie et de beurre de karité. 200 ml **222-382-2**  
cour. 16,00  
**11,49**

**Crème pour les mains**  
Enrichie d'huile de noix de coco. 50 ml **222-382-8**  
cour. 5,50  
**3,99**

**Gel douche**  
Nettoie la peau en douceur sans l'assécher. 200 ml **222-383-0**  
cour. 10,50  
**7,49**

**Savon mains**  
Confère aux mains une sensation propre et rafraîchie. 250 ml **222-382-9**  
cour. 12,00  
**8,49**

Ne jamais laisser brûler une bougie sans surveillance. Garder hors de la portée des enfants et des animaux.





**ORANGE CANTALOUPE**

Fragrance enjouée et fraîche aux éclats d'orange ensoleillée et de cantaloup sucré.

**Savon mains**

Confère aux mains une sensation propre et rafraîchie. 250 ml  
222-685-6  
cour. 12,00  
8,49

**Crème pour les mains**

Enrichie d'huile de noix de coco. 50 ml 222-816-3  
cour. 5,50  
3,99

**Crème fouettée pour le corps**

Enrichie d'huile de figue de Barbarie et de beurre de karité. 200 ml  
222-686-6  
cour. 16,00  
11,49

**Gel douche**

Nettoie la peau en douceur sans l'assécher. 200 ml  
222-685-7  
cour. 10,50  
7,49



**PAMPLEMOUSSE GOYAVE**

Le pamplemousse pétillant et la douceur sucrée de la goyave se combinent à des notes florales et musquées pour créer une fragrance estivale rafraîchissante.

**Savon mains**

Confère aux mains une sensation propre et rafraîchie. 250 ml  
222-564-8  
cour. 12,00  
8,49

**Crème pour les mains**

Enrichie d'huile de noix de coco. 50 ml 222-564-7  
cour. 5,50  
3,99

**Mousse lactée pour le bain**

Une formule crémeuse qui se transforme en mousse somptueuse. 250 ml 222-564-6  
cour. 12,00  
8,49

**Crème fouettée pour le corps**

Enrichie d'huile de figue de Barbarie et de beurre de karité. 200 ml  
222-380-6  
cour. 16,00  
11,49

**Gel douche**

Nettoie la peau en douceur sans l'assécher. 200 ml  
222-381-7  
cour. 10,50  
7,49

**❖ Bougie parfumée**

Bougie à une mèche. Faite à la main en cire à base végétale. 35 heures de combustion. Verre, cire. 220 g  
222-381-4  
cour. 18,50  
13,49

Ne jamais laisser brûler une bougie sans surveillance. Garder hors de la portée des enfants et des animaux.





# CUCINA

FRUITS & PASSION

INSPIRÉE DES TRADITIONS ITALIENNES,  
LA GAMME CUCINA EST FAITE AVEC DES  
INGRÉDIENTS NATURELS DE GRANDE  
QUALITÉ ET PARFAITE POUR TOUTE CUISINE.



### VERVEINE ET YUZU

**Lotion pour  
les mains**  
300 ml  
**222-389-8**  
cour. 24,00  
**20,00**

**Savon mains en  
format de recharge**  
600 ml  
**222-389-7**  
cour. 26,00  
**22,00**

### ZESTE DE LIME ET CYPRÈS

**Lotion pour  
les mains**  
300 ml **221-939-3**  
cour. 24,00  
**20,00**



### PAMPLEMOUSSE ET RHUBARBE

**Lotion pour  
les mains**  
300 ml  
**221-939-2**  
cour. 24,00  
**20,00**

**Savon mains**  
400 ml  
**222-550-6**  
cour. 24,00  
**20,00**

### FLEUR DE SEL ET CITRON D'AMALFI

**Lotion pour  
les mains**  
300 ml  
**221-939-1**  
cour. 24,00  
**20,00**

**Savon mains**  
400 ml  
**222-550-5**  
cour. 24,00  
**20,00**



Conçues spécialement pour  
le soin des mains dans la cuisine,  
nos formules Cucina sont enrichies  
d'huile d'olive de première pression  
à froid, reconnue pour maintenir  
l'élasticité, la souplesse et  
l'hydratation de la peau.

### CORIANDRE ET OLIVIER

**Savon mains**  
400 ml  
**222-549-1**  
cour. 24,00  
**20,00**





# CUCINA

FRUITS & PASSION

CONÇUS  
SPÉCIALEMENT  
POUR LE SOIN  
DES MAINS DANS  
LA CUISINE.  
ENRICHIS  
D'HUILE D'OLIVE  
NOURRISSANTE.

SAVON  
MAINS  
1 LITRE



## FLEUR DE SEL ET CITRON D'AMALFI

### Savon mains en format de recharge

Des notes fraîches, délicates et pétillantes de citron d'Amalfi avec un soupçon de sel marin. 1 litre **223-207-5**  
**38,00 OU...**

**2 CHOIX**  
PAGES

Pour profiter de l'offre,

**POUR 55,00**

228-229

veuillez commander en multiples de 2.

SAVON  
MAINS  
1 LITRE



IDÉAL POUR  
REPLIR VOTRE  
BOUTEILLE DE  
SAVON VIDE!

## CORIANDRE ET OLIVIER

### Savon mains en format de recharge

Un mélange délicat de graines de coriandre et de bois d'olivier. 1 litre **223-207-4**  
**38,00 OU...**



**ESSENTIELS QUOTIDIENS** pour dorloter les lèvres et la peau

**Baume pour les lèvres**  
**Véilment Care**

Infusé d'huiles de jojoba et de noix de coco naturellement hydratantes pour des lèvres douces et souples. Légèrement parfumé et teinté. Ch., 4 g  
cour. 3,00  
**1,99 CH.**



Cerise (teinté)  
**222-937-8**

Fraise (teinté)  
**222-937-9**

Aloès (avec extrait d'aloès; arôme de raisin)  
**223-132-2**

Noix de coco (avec huile de noix de coco)  
**223-132-1**

**Baume pour les lèvres** Ch., 4 g

**Baume traitement hydratant pour les lèvres**  
**Moisture Therapy**

Intensive Healing & Repair  
**221-985-3**  
Daily Defense **222-571-5**  
Calming Relief **222-571-4**

**Ondée pour les lèvres**  
**Dew Kiss** **221-971-2**

**Baume pour les lèvres**  
**Flavor Savers**

Vanille **221-971-9**  
Fraise **221-971-7**  
Melon **221-971-8**  
cour. 3,00  
**1,99 CH.**



**Baume pour les lèvres**  
**FPS 15 Avon Sun+**

Hydrate avec de la vitamine E et de l'aloès. Protection UVA/UVB. 4 g  
**222-563-5**  
cour. 3,00  
**1,99**



**VÉILMENT CARE**

**Dévoilez une peau soyeuse**



**Savon hydratant**

Formule à base de plantes dérivée des huiles d'olive et de noix de coco pour hydrater tout en nettoyant en douceur. Laisse la peau merveilleusement douce et délicatement parfumée. 80 g  
**222-694-9**  
cour. 3,50  
**2,79**



**PARFUM DE NOIX DE COCO CRÉMEUSE**



# Mains aux p'tits soins!

RENOUVELLE  
LES MAINS D'UN  
ÉCLAT SANTÉ



APAISE RAPIDEMENT  
LA PEAU SÈCHE

 **SOYEZ À L'AFFÛT DES  
DERNIÈRES TENDANCES!**  
Inscrivez-vous à [avon.ca](http://avon.ca) pour  
recevoir des courriels.

EMPRISONNE  
L'HYDRATATION ET  
PROTÈGE LA PEAU  
DES IRRITANTS

ADOUCIT ET SOULAGE  
LA PEAU SÈCHE  
ET RUGUEUSE

**Crème pour  
les mains  
Skin So Soft**  
Ch., 100 ml

Régénératrice  
Original  
**107-728-6**

Régénératrice  
Radiant Moisture  
**107-728-7**

Régénératrice  
Soft & Sensual  
**114-351-6**  
7,00 CH. OU...

**Crème pour  
les mains  
Moisture Therapy**  
Ch., 125 ml

Daily Skin  
Defense  
**101-614-9**

Calming Relief  
**101-614-8**  
9,00 CH. OU...

Intensive Healing  
& Repair  
**101-615-3**

**Crème protectrice  
pour les mains  
Silicone Glove  
Avon Care**  
100 ml **288-210**  
9,00 CH. OU...

**À COMBINER  
3 CRÈMES  
AU CHOIX  
POUR 9,00**

PAGES 232-233

Pour profiter de l'offre, veuillez  
commander en multiples de 3.



# Une fraîcheur durable



**POUR LUI**  
 Mesmerize 103-708-3  
 Wild Country 369-866  
 Black Suede 114-898-5

**POUR LUI ET ELLE**  
 On Duty Non parfumé 380-343

**POUR ELLE**  
 Timeless 370-735  
 Imari 106-378-3  
 Sweet Honesty 370-736  
 Rare Gold 103-708-2  
 Night Magic 107-042-5  
 Odyssey 107-042-6  
 Tranquil Moments 107-425-6

**POUR LUI ET ELLE**  
 On Duty Original 380-342  
 On Duty Sport 380-309  
 Feelin' Fresh Original 380-345

**POUR ELLE**  
 Cool Confidence  
 Poudre de bébé 380-346  
 Soft & Sensual  
 Skin So Soft 119-964-4  
 Far Away 107-042-7  
 Rare Pearls 103-708-1  
 Cool Confidence Original 380-344

**NE LAISSE PAS DE CERNE BLANC, SÈCHE RAPIDEMENT ET RÉSISTE AUX TACHES.**

**Désodorisant antisudorifique à bille**  
 24 heures de protection antimoiteur. 75 ml  
**5,00 CH. OU...**

**À COMBINER 3 DÉSODOS AU CHOIX POUR 7,50**  
 PAGES 234-235  
 Pour profiter de l'offre, veuillez commander en multiples de 3.





# LES GERMES N'ONT AUCUNE CHANCE!

## Gel pour les mains antibactérien Senses

64,7 % d'alcool. Doux pour la peau.  
Nul besoin d'eau. Ch., 75 ml

**Douceur Vanille**  
222-568-0

**Fraîcheur Melon et concombre**  
222-568-1  
cour. 10,00

OFFRE  
À DURÉE  
LIMITÉE  
**3,99**  
QUANTITÉS LIMITÉES

ÉLIMINE  
99,9 % DES  
BACTÉRIES



**NE TARDEZ PAS! LA BROCHURE EST VALIDE POUR UN TEMPS LIMITÉ. VOIR CI-DESSOUS.**

### Campagne 21, 2021

Les prix annoncés dans la présente brochure (sauf erreurs et omissions) sont les prix de détail d'Avon pour cette campagne pour les achats en ligne ou effectués auprès d'un(e) représentant(e) indépendant(e) Avon seulement. Votre ou vos [Les] représentants(es) établissent leur propre prix de vente en fonction du canal utilisé à l'achat.

Tous les prix indiqués excluent les taxes applicables. Tous les prix et promotions figurant dans cette brochure (sauf la livraison) sont valides pour les commandes passées durant cette campagne seulement.



Consultez notre  
engagement à  
[avonfaitdubien.ca](http://avonfaitdubien.ca)



Membre de l'Association de  
ventes directes du Canada

VEUILLEZ SOUMETTRE VOTRE COMMANDE D'ICI LE:



@MonAvonCanada  
@MyAvonCanada

1 800 265-2866  
[avon.ca](http://avon.ca)

### SATISFACTION 100 % GARANTIE

Si vous n'êtes pas satisfait(e) d'un achat, retournez le produit par le même canal utilisé pour l'achat.

**Si vous l'avez acheté en ligne**, veuillez retourner le produit à Avon dans un délai de trente jours civils à compter de la date figurant sur votre reçu afin de recevoir un remboursement.

**Dans le cas d'un achat effectué auprès d'un(e) représentant(e) indépendant(e) Avon**, retournez le produit à votre représentant(e) avec votre reçu dans les trente jours civils suivant la date de livraison aux fins de remplacement, d'échange ou de remboursement.

Certaines conditions s'appliquent. Vous trouverez les détails sur la politique de retour Avon sur votre reçu ou à [avon.ca](http://avon.ca).

FSC (IND.) 4516551  
FSC (10) 4516571