

# AVON

CAMPAGNE 7

en quête d'une  
belle peau?

Tournez-vous vers Anew.



+ PRIX RÉDUITS sur des produits de beauté sélectionnés





une belle peau est  
toujours à la mode

Isa Knox Anew Clinical offre une collection  
pour cibler toute préoccupation et  
aider la peau à paraître fabuleuse.



**Traitement ciblé  
Isa Knox Anew Clinical  
Line Eraser with Retinol**  
Aide à atténuer les rides,  
les ridules et les rides  
d'expression du front  
et autour des lèvres.  
Utiliser le soir. 20 ml  
**925-159**  
cour. 56 \$  
~~39,99 \$~~ **29,99 \$**



**Traitement Isa Knox  
Anew Clinical  
Line Eraser with Retinol**  
Améliore l'apparence des rides et  
des ridules. Utiliser matin et soir.  
30 ml **763-330**  
cour. 63 \$  
~~42,99 \$~~ **31,99 \$**

PRÉOCCUPATION CUTANÉE:

# les rides

SOLUTION:

## LA COLLECTION LINE ERASER

À base de **RÉTINOL**, un ingrédient  
populaire recommandé par les  
dermatologues pour aider à atténuer  
l'aspect des rides et des ridules.

**Sérum rétinol de pointe  
[1,0 %] Isa Knox Anew Clinical  
Line Eraser with Retinol**  
Notre concentration la plus élevée  
de rétinol. Atténue l'apparence des  
rides, des ridules et des taches  
pigmentaires. Utiliser le soir.  
30 ml **390-751**  
cour. 72 \$

~~57,99 \$~~ **43,49 \$**



**100 %**

ont constaté une  
atténuation prouvée  
en clinique des rides  
et ridules en une  
semaine, avec une  
amélioration des  
résultats au fil du temps





**Lotion resurfaçante pour le corps**  
**Isa Knox Anew Clinical**  
**Revitalize & Reveal**  
 Exfoliation efficace en douceur avec AHA.  
 Hydrate avec beurre de karité. 150 ml **390-785**  
 cour. 48 \$  
**29,99 \$ 22,49 \$**



**Correcteur rides de pointe**  
**Isa Knox Anew Clinical**  
**Revitalize & Reveal**  
 Les rides paraissent  
 atténuées. 50 ml **470-100**  
 cour. 56 \$  
**39,99 \$ 29,99 \$**



**Peeling retexturisant extrafort**  
**Isa Knox Anew Clinical Revitalize & Reveal**  
 Résultats comparables à un peeling professionnel  
 avec 35 % d'acide glycolique\*. 30 tampons  
 non parfumés, 5 cm de diamètre. **632-774**  
 cour. 56 \$  
**39,99 \$ 29,99 \$**

\*Pour six des  
 huit attributs  
 testés pendant  
 sept semaines.

PRÉOCCUPATION CUTANÉE:

# texture et carnation inégales

SOLUTION:

## LA COLLECTION REVITALIZE & REVEAL

À base d'AHA (acide  
 alpha-hydroxylé) pour aider à  
 minimiser l'aspect des ridules,  
 des taches pigmentaires  
 et du teint terne.

**Fluide lissant Isa Knox Anew Clinical**  
**Revitalize & Reveal Resurfacing Expert**  
 Comme une microdermabrasion  
 professionnelle, irritation en moins.  
 30 ml **852-282**  
 cour. 62 \$  
**42,99 \$ 31,99 \$**





PRÉOCCUPATION CUTANÉE:

# perte de fermeté

SOLUTION:  
**LA COLLECTION  
COLLAGEN BOOSTER**

À base de **peptides**, d'**agents exfoliants** et d'**acides aminés** pour aider la peau à paraître **plus ferme et plus lisse.**

**Crème raffermissante  
Isa Knox Anew Clinical  
Collagen Booster**  
Avec peptides pour aider à rétablir une apparence plus jeune. Formule hydratante avec niacinamide et squalane. Pot hygiénique à pompe sans air. 50 ml  
069-327  
cour. 65 \$

~~42,99 \$~~ **31,99 \$**



**Système double pour les yeux Isa Knox  
Anew Clinical Collagen Booster Eye Lift Pro**  
Aide la région des yeux à paraître remontée, raffermissée et resserrée. Avec un complexe de peptides. Gel, 10 ml; crème, 10 ml.

564-550  
cour. 56 \$

~~34,99 \$~~ **25,99 \$**



**Ampoules de sérum rajeunissant  
Isa Knox Anew Clinical  
Collagen Booster**

Puissant mélange de peptides.  
60 ampoules en capsule  
à usage unique. 0,22 ml ch.

803-077  
cour. 92 \$

~~76,99 \$~~ **57,49 \$**



**Exfoliant effet microperforation Isa Knox  
Anew Clinical Collagen Booster**

Une solution de recharge à la microdermabrasion et à la microperforation en cabinet. Atténue l'aspect des pores, des rides et des ridules. 50 ml

798-592  
cour. 48 \$

~~29,99 \$~~ **22,49 \$**



# NETTOYANTS avec bienfaits

Complétez votre programme de soins Beyond Glow avec des nettoyants qui aident à conférer à la peau une apparence soyeuse et saine.

**100%**  
ont remarqué une  
peau plus hydratée  
après 1 usage\*

**96%**  
ont remarqué une  
peau plus lisse  
après 1 usage\*

**93%**  
ont remarqué une  
peau plus radieuse  
après 1 usage\*



\*D'après une étude de perceptions des consommateurs(trices) auprès de 30 personnes.

## Nettoyer + illuminer

Pour la peau normale avec **vitamine C et AHA**

**Nettoyant pour le visage vitamine C + AHA Beyond Glow**

Un nettoyant moussant qui aide à rehausser l'éclat sain de la peau, lui conférant une sensation douce et soyeuse. 150 ml **628-450** cour. 20 \$

**15,49 \$**

## Nettoyer + hydrater

Pour la peau sèche avec **acide hyaluronique et niacinamide**

**Nettoyant pour le visage acide hyaluronique + niacinamide Beyond Glow**

Un nettoyant hydratant qui aide à rehausser l'éclat sain de la peau, lui conférant une sensation douce et soyeuse. 150 ml **627-821** cour. 20 \$

**MAINTENANT 11,49 \$**

## Nettoyer + exfolier

Pour la peau grasse avec **acides salicylique et citrique**

**Nettoyant pour le visage acides salicylique + citrique Beyond Glow**

Un nettoyant exfoliant qui aide à rehausser l'éclat sain de la peau, lui conférant une sensation douce et soyeuse. 150 ml **627-798** cour. 20 \$

**MAINTENANT 11,49 \$**



**96 %**  
ont constaté  
une peau  
d'aspect  
plus lisse\*



**100 %**  
ont constaté un  
démaquillage  
efficace\*

\*D'après une étude de perceptions des consommatrices de 33 personnes.

# nouveau! nettoyants INFUSÉS DE FRUITS

## Nettoyer et démaquiller

Pour tout type de peau  
Avec **extrait de kiwi, vitamines B3 et B9, et provitamine B5**

**Nettoyant moussant doux avec vitamines + kiwi Beyond Glow**

Formule à base d'eau qui nettoie maquillage et saleté sans dessécher la peau, lui conférant une sensation douce et lisse. La peau paraît plus radieuse et revitalisée. 150 ml **575-760** cour. 27 \$

**20,99 \$**

Pour tout type de peau  
Avec **beurre de mangue et enzyme de papaye**

**Baume nettoyant fondant avec enzyme + beurre de mangue Beyond Glow**

Se transforme en huile soyeuse en massant dans la peau. Avec de l'eau, devient une formule crémeuse qui élimine maquillage et saleté, conférant à la peau une sensation douce, lisse et rafraîchie. 150 ml **575-865** cour. 27 \$

**20,99 \$**

## DOUBLEMENT PROPRE!

Pour une sensation accrue de fraîcheur:

1. Commencer avec le baume nettoyant.
2. Rincer.
3. Faire suivre du nettoyant moussant.
4. Rincer.



\*\*En utilisant le baume nettoyant fondant seul.



## en un usage

soulage l'aspect des rougeurs  
causées par la peau sèche<sup>†</sup>

Sérum apaise-rougeurs  
**Beyond Glow Centella**  
Formule en gel avec centella asiatica,  
panthénol et glycérine. 30 ml  
**350-399**  
cour. 48 \$  
**35,99 \$**



\*Le visage de la personne fut exposé  
à la chaleur pendant 20 minutes  
afin de provoquer l'irritation.

†D'après une étude de perceptions des  
consommatrices de 32 personnes.

\*\*D'après une étude de perceptions  
des consommatrices de 31 personnes.

\*\*D'après une étude clinique de  
32 personnes.

## NOUVELLE COLLECTION BEYOND GLOW CENTELLA

SOINS DE LA PEAU



96 %  
affirment  
ressentir  
une fraîcheur  
instantanée\*\*

**Tonifiant  
raffaîchissant  
Beyond Glow  
Centella**  
Raffaîchit et  
hydrate en  
quelques  
secondes.  
200 ml  
**350-403**  
cour. 35 \$  
**27,99 \$**

en 6 jours  
la barrière cutanée  
est améliorée<sup>††</sup>

**Beyond Glow Centella  
Soothing Cream**  
Hydrate et améliore l'aspect  
de la peau sèche.  
80 ml **350-422**  
cour. 48 \$  
**35,99 \$**





Obtenez des lèvres sublimes



Cette image a été générée en utilisant l'intelligence artificielle.

Améliore l'aspect d'élasticité

Rehausse l'éclat



Exfolie en douceur

# Brillant!

Ajoutez du lustre à vos lèvres avec le soin Beyond Glow Lipcerin

## Nourrir

Soin lèvres nourrissant intensif Beyond Glow Lipcerin cour. 28 \$  
**24,99 \$**



Formule luisante qui nourrit et hydrate les lèvres sèches. Avec un peptide, glycérine hydratante et beurre de karité. Fini incolore. 15 ml



Nourrissant 052-325

## Repulper

Soin lèvres rafraîchissant et repulpant Beyond Glow Lipcerin cour. 28 \$  
**24,99 \$**



Formule luisante qui hydrate, repulpe et adoucit l'aspect des lèvres. Avec menthol rafraîchissant qui aide à conférer un aspect de volume. Fini incolore. 15 ml



Rafraîchissant et repulpant 052-344

## Teinter

Soin lèvres teinté hydratant Beyond Glow Lipcerin cour. 28 \$  
**24,99 \$ ch.**



Formule luisante qui adoucit l'aspect des lèvres et procure un soupçon de couleur lustrée. Avec un peptide, glycérine hydratante et beurre de karité. 15 ml



Scintillement 052-750  
Éclair 052-909  
Splendeur 053-078  
Lueur 053-097  
Flamboient 053-101  
Combustion 053-140

## Ingrédients clés



**CÉRAMIDE**  
Aide à soutenir la barrière cutanée.



**ARGOUSIER**  
Un antioxydant naturel.



**APH**  
Hydrate et exfolie en douceur.

lèvres **55 %** plus exfoliées\*

ridules **30 %** plus atténuées\*

volume immédiat **15 %** augmenté\*

lèvres **24 %** plus douces\*

\*En 2 semaines, utilisé 3X par jour.





### Brume-crème 2 % niacinamide Beyond Glow

Un sérum crémeux et rapidement absorbé qui se vaporise pour rehausser instantanément l'hydratation de la peau. S'applique avant ou après le maquillage pour une peau éclatante en tout temps. Infusé de niacinamide. 100 ml **617-365** cour. 48 \$

**36,99 \$**



### Crème raffermissante pour le cou 10 % niacinamide Beyond Glow

Formule hydratante avec des ingrédients éprouvés dont la niacinamide, la beurre de karité, le squalane dérivé de l'huile d'olive et le panthénol pour aider à soutenir la barrière cutanée. 100 ml **052-249** cour. 53 \$

**41,99 \$**



### Crème pour les yeux 10 % niacinamide Beyond Glow

Formule hydratante avec des ingrédients éprouvés dont la niacinamide, la caféine et le panthénol pour aider à soutenir la barrière cutanée. 30 ml **052-272** cour. 34 \$

**27,99 \$**



## En 4 semaines à peine:

### Crème raffermissante 10 % niacinamide Beyond Glow

- La peau froissée paraît plus lisse\*
- La peau du cou et de la poitrine paraît améliorée\*

\*D'après une étude clinique de 31 personnes.

### Crème pour les yeux 10 % niacinamide Beyond Glow

- Les pattes-d'oie semblent atténuées†
- Aide à atténuer l'aspect des bouffissures†

†D'après une étude clinique de 30 personnes.

# Minimise l'aspect des PORES



sérum + crème  
ensemble

**3X**

la réduction  
de l'aspect  
des pores\*\*

### Sérum 10 % niacinamide + panthénol Beyond Glow

Aide à améliorer l'aspect du teint et de l'élasticité de la peau. La niacinamide (vitamine B3) aide à égaliser l'apparence de la carnation et soutient la barrière cutanée. Le panthénol (provitamine B5) aide à sceller l'hydratation. 30 ml **255-612** cour. 55 \$

**42,99 \$**

### Crème tout-en-un 10 % niacinamide Beyond Glow

Crème faciale qui aide à rehausser un éclat d'aspect sain. Elle confère à la peau une apparence plus lumineuse, atténue l'aspect des ridules et aide à soutenir la barrière cutanée. 110 ml **617-350** cour. 54 \$

**41,99 \$**

Utilisés ensemble, le sérum et la crème  
ont démontré en clinique qu'ils  
atténuent l'aspect des pores de

**44%<sup>++</sup>**

\*\*Comparativement à l'utilisation du sérum seul, d'après une étude clinique.

††Réduction après 4 semaines d'utilisation auprès de 32 personnes.

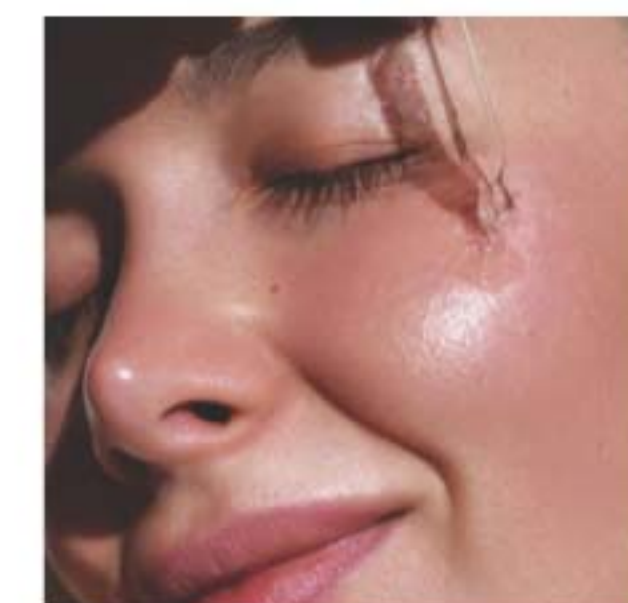





#### Sérum 1,5 % acide hyaluronique + acide férulique Beyond Glow

Tel un aimant, l'acide hyaluronique retient l'hydratation de façon instantanée et durable. L'acide férulique, un antioxydant puissant, aide à protéger des agresseurs environnementaux. 30 ml **255-593** cour. 55 \$

**MAINTENANT 31,99 \$**



#### Sérum vitamine C 6 % + acide férulique Beyond Glow

La vitamine C aide à améliorer l'apparence de la peau, lui conférant un éclat radieux. L'acide férulique, un antioxydant puissant, aide à protéger des agresseurs environnementaux. 30 ml **255-589** cour. 55 \$

**42,99 \$**

## Efficacité testée en clinique pour améliorer l'éclat de la peau en 3 jours

Q

En quoi le **sérum vitamine C** Beyond Glow est si spécial?

R

125 HEURES

125 heures d'effet antioxydant\*

4X

renforce de 4X la barrière cutanée en 2 semaines†

#### Constatez l'effet antioxydant!

du sérum vitamine C 6 % + acide férulique Beyond Glow

Avec le sérum Beyond Glow



Après 30 min.



Sans le sérum Beyond Glow



## Rehausse l'absorption de la vitamine C de 2X\*\*

Utiliser l'appareil avec le sérum vitamine C 6 % + acide férulique pour des résultats optimaux.

#### Stimulateur galvanique Beyond Glow

Offrez-vous un moment de spa à la maison en 3 minutes. La lumière à DEL rouge de l'appareil aide à tonifier l'apparence de la texture de la peau, en rehausse l'éclat et favorise un aspect sain. Format compact tout-aller. Arrêt automatique. Requiert 2 piles boutons. **255-627** cour. 85 \$

**69,99 \$**

\*Évaluation dans le cadre d'un test in vitro. †D'après une étude d'efficacité instrumentale réalisée auprès de 31 personnes. \*\*Évaluation faite par la Dongduk Women's University Industry-Academia Cooperation (test ex vivo, DPPH, du 13 au 24 octobre, 2023).

# L'ingrédient de l'heure: le complexe MUCINE D'ESCARGOT

Des essais réalisés en clinique ont démontré une amélioration de l'aspect du teint et de l'éclat de la peau

#### Crème Complexe Mucine d'escargot + panthénol Beyond Glow

Hydrate tout en améliorant l'apparence de la texture et de l'élasticité. Formule avec panthénol pour aider à sceller l'hydratation. 110 ml **255-536** cour. 48 \$

**36,99 \$**

#### Sérum Complexe Mucine d'escargot + niacinamide Beyond Glow

Hydrate, illumine et retexturise l'aspect de la peau. Formule avec niacinamide (vitamine B3) pour aider à égaliser l'aspect du teint et à maintenir la barrière cutanée. 100 ml **255-574** cour. 48 \$

**36,99 \$**

Notre crème et notre sérum avec complexe mucine d'escargot hydratent la peau et l'aident à paraître visiblement plus radieuse. D'une texture incolore et onctueuse, leur formule est rapidement absorbée, conférant à la peau une apparence regalbée d'hydratation.



## Vraies formules, vrais résultats



« JE REÇOIS PLEIN DE COMPLIMENTS SUR MA PEAU NUE. JE NE VEUX PRESQUE PLUS ME MAQUILLER! »

« BEYOND GLOW EST INCROYABLE. J'AI VU UNE AMÉLIORATION REMARQUABLE DE L'APPARENCE DE MA PEAU. »

Les ambassadrices Avon ont reçu gratuitement la crème Complexe Mucine d'escargot Beyond Glow, en plus des 4 sérums du programme Beyond Glow, qu'elles ont utilisés avec le stimulateur galvanique, matin et soir pendant deux semaines.





**Crème éclat raffermissante  
Anew Ultimate Supreme**

Un hydratant léger, parfait au quotidien. Avec panthénol, niacinamide et peptides pour aider à rehausser l'hydratation, à rétablir un aspect lumineux et à raffermir les contours du visage. Avec bakuchiol, une solution de recharge au rétinol pour atténuer l'aspect des rides et des taches pigmentaires sans irritation. Éprouvée en clinique pour améliorer la texture et l'élasticité de la peau. 50 ml **835-052**

cour. 85 \$

**55,99 \$**



**Système yeux Anew Ultimate Multi-Performance**

Atténue l'aspect des pattes-d'oie et aide à apaiser l'apparence des bouffissures.

Crème, 15 g; élixir, 2,5 g.

**021-862** cour. 59 \$

**39,99 \$**



**Sérum Anew Ultimate Night Repair**

Constatez une amélioration du tonus et de la texture de la peau. Avec peptides, réglisse, acide hyaluronique et niacinamide. Utiliser le soir avant l'hydratant.

30 ml **625-355** cour. 63 \$

**40,99 \$**



**Baume pour les yeux Anew Ultimate Supreme**

Formule hydratante infusée de squalane, d'huile de tournesol et de vitamine E antioxydante.

Se porte seul ou sous le maquillage.

2,9 g **625-340** cour. 63 \$

**40,99 \$**



**Crème de nuit Anew Ultimate  
Multi-Performance**

Agit pendant le sommeil pour redonner un aspect de jeunesse à la peau. 50 g **763-311**

cour. 59 \$

**39,99 \$**



**Double élixir Anew Ultimate Supreme**

Avec extrait de perle noire, huiles de camélia et d'argan. Constatez une amélioration remarquable de l'apparence des signes avancés de l'âge.

Sérum/huile, 20 ml ch. **963-925** cour. 84 \$

**55,99 \$**



**Crème Anew Ultimate Supreme Advanced Performance**

Avec extrait de perle noire. Constatez une amélioration remarquable de l'apparence des rides profondes et de l'éclat de la peau.

50 g **014-735** cour. 84 \$

**55,99 \$**



**Crème de jour à large spectre FPS 25  
Anew Ultimate Multi-Performance**

Les rides paraissent atténuées et la peau retrouve un aspect radieux de jeunesse. 50 g **659-769**

cour. 59 \$

**39,99 \$**



# défier la gravité comme jamais auparavant



**Crème pour le cou et le décolleté Anew Platinum Firm and Sculpt**  
Avec complexe de peptides raffermissant pour cibler la peau du cou et de la poitrine plus vulnérable aux rides et au relâchement. Utiliser le soir après le nettoyant. 50 g **763-584** cour. 59 \$  
**39,99 \$**

**Crème de nuit Anew Platinum**  
La peau paraît plus lisse en une nuit et resculptée au fil du temps. 50 g **753-439** cour. 59 \$  
**39,99 \$**

**Crème yeux et lèvres Anew Platinum**  
Lisse l'apparence de la peau autour des yeux et des lèvres. Applicateur double. 15 g **902-614** cour. 59 \$  
**39,99 \$**

**Crème de jour à large spectre FPS 25 Anew Platinum**  
Avec technologie Paxillium et microsphères lumineuses pour aider à redonner un aspect radieux. 50 g **659-439** cour. 59 \$  
**39,99 \$**



**Sérum Anew Platinum Age Delay**  
Avec niacinamide, panthénol et peptide. Aide à rehausser l'apparence de l'élasticité et de la fermeté de la peau. Utiliser matin et soir avant l'hydratant. 30 ml **625-609** cour. 63 \$  
**40,99 \$**



**Masque de nuit sculptant Anew Platinum**  
Formule qui aide à raffermir l'aspect de la peau et procure une hydratation nourrissante pendant le sommeil. Avec tétrapeptide, panthénol et niacinamide. Éprouvée en clinique pour améliorer l'aspect des rides et la texture de la peau en deux semaines. 50 ml **835-033** cour. 60 \$  
**39,99 \$**



**Sérum pour le corps sculptant Anew Platinum**  
Formule hydratante avec niacinamide, panthénol (provitamine B5) et peptides. 200 ml **506-249** cour. 63 \$  
**40,99 \$**





**Sérum pour les yeux rajeunissant  
Isa Knox LXNEW Ultimate**  
Infusé de paeonol et de niacinamide pour aider à atténuer l'aspect des ridules et des bouffissures autour des yeux. 30 ml **567-177** cour. 70 \$  
**28 \$ BAS PRIX INÉGALÉ**



**Crème sculptante pour le cou et la poitrine  
Isa Knox LXNEW Platinum**  
Avec extrait d'hibiscus, céramides, beurre de karité, panthénol et squalane. La peau paraît plus ferme, lisse et remontée. 50 ml **548-069** cour. 70 \$  
**28 \$ BAS PRIX INÉGALÉ**

**BAS  
PRIX  
INÉGALÉS!**



**Sérum rajeunissant Isa Knox LXNEW Ultimate**  
Avec paeonol et céramides. Améliore l'aspect de l'élasticité, de l'éclat et de la texture de la peau. Atténue l'aspect des rides. 40 ml **756-624** cour. 80 \$  
**32 \$ BAS PRIX INÉGALÉ**



**Multicorrecteur rajeunissant  
Isa Knox LXNEW Ultimate**  
Avec paeonol, niacinamide et panthénol. La peau paraît plus lisse et jeune. 50 ml **496-595** cour. 70 \$  
**24,50 \$ BAS PRIX INÉGALÉ**



**Double crème de nuit rajeunissante  
Isa Knox LXNEW Ultimate**  
Avec paeonol, huile de macadamia et extrait de son de riz. Formule en deux étapes: crème volumisante, 25 ml; crème raffermissante, 25 ml. **564-015** cour. 70 \$  
**28 \$ BAS PRIX INÉGALÉ**



**Baume rajeunissant en stick  
Isa Knox LXNEW Ultimate**  
Avec extrait de pivoine, plus un complexe d'huiles de ricin, de moringa et d'argan. Appliquer sur le front, les yeux, le cou et tout autre endroit à hydrater. 7 g **267-593** cour. 36 \$  
**15 \$ BAS PRIX INÉGALÉ**



**Sérum-huile sculptant  
Isa Knox LXNEW Platinum**  
40 ml **318-720** cour. 80 \$  
**32 \$ BAS PRIX INÉGALÉ**

**Crème de jour sculptante  
Isa Knox LXNEW Platinum**  
Avec extrait hydratant d'hibiscus et céramides. Aide à resserrer les contours du visage. 50 ml **318-845** cour. 70 \$  
**28 \$ BAS PRIX INÉGALÉ**

**Crème pour les yeux sculptante  
Isa Knox LXNEW Platinum**  
Avec extrait d'hibiscus, panthénol et antioxydants. La peau délicate de la région des yeux paraît plus ferme, claire et définie. 25 ml **318-883** cour. 70 \$  
**28 \$ BAS PRIX INÉGALÉ**

**Crème de nuit sculptante  
Isa Knox LXNEW Platinum**  
Avec extrait raffermissant d'hibiscus, céramides, squalane et beurre de karité. La peau paraît plus ferme, lisse et définie. 50 ml **318-850** cour. 70 \$  
**28 \$ BAS PRIX INÉGALÉ**



**Tampons peeling exfoliant Anew Vitamin C**  
Avec PAH, extrait d'ananas, vitamine C, panthénol et glycérine. Aide à illuminer l'aspect de la peau. Sans alcool ni parfum. 130 ml, 70 tampons.  
**169-143**  
cour. 40 \$  
**29,99 \$**



**Traitement antioxydant pour les lèvres Anew Vitamin C**  
Formule nourrissante avec vitamines C et E. 3,8 g **784-547**  
cour. 20 \$  
**11,99 \$**



**Sérum illuminateur Anew Vitamin C**  
La peau paraît énergisée et plus lumineuse grâce à 10 % de vitamine C pure.  
30 ml **522-066**  
cour. 62 \$  
**36,99 \$**



**Crème illuminatrice pour les yeux Anew Vitamin C**  
Aide à atténuer l'aspect des cernes. La région des yeux paraît plus claire et uniforme.  
15 ml **953-602**  
cour. 48 \$  
**32,99 \$**



**Masque de nuit éclat Anew Vitamin C**  
Formule revitalisante avec niacinamide, beurre de karité et huile de tournesol. Utiliser après le nettoyage et l'hydratant. 50 ml **157-086**  
cour. 50 \$  
**27,99 \$**



**Hydratant sublimateur d'éclat Anew Vitamin C**  
Utiliser avec le sérum illuminateur. Se porte seul ou sous le maquillage.  
50 ml **914-671**  
cour. 48 \$  
**32,99 \$**



## Soin vitaminé

La vitamine C est reconnue pour son effet illuminateur sur la peau. Maintenant, la peau paraît plus radieuse en une semaine\* grâce à une formule concentrée qui cible le teint terne et inégal.

SOINS DE LA PEAU

**97%**  
sont d'accord  
les taches  
pigmentaires  
semblent atténuées\*

\*D'après une étude clinique.  
D'après une étude de perceptions  
des consommatrices de 4 semaines.

**Soin illuminateur ciblé pour la peau Vitamine C Anew**  
Offre la puissance antioxydante triplée de 7 % de vitamine C, de 2 % d'acide férulique et de vitamine E. Confère à la peau un aspect plus lumineux et uniforme, et améliore remarquablement son apparence de clarté. Formule hydratante avec allantoïne et aloès. 15 ml **169-177**  
cour. 48 \$  
**32,99 \$**





## ÉCLAT ET LUMINOSITÉ DE LA TÊTE AUX PIEDS

La vitamine C et d'autres ingrédients nourrissants aident la peau à paraître plus lumineuse et soyeuse.



**Beurre nourrissant pour le corps Anew Vitamin C**  
Formule hydratante avec beurre de karité et niacinamide, plus vitamines C et E pour aider à redonner de l'éclat à la peau. Parfum floral et fruité d'agrumes. 230 ml  
**443-767**  
cour. 45 \$  
**27,99 \$**

**Exfoliant pour le corps éclat Anew Vitamin C**  
Formule à base de sucre avec enzymes d'ananas et de papaye, et extrait de grain de café pour exfolier la peau sèche. Parfum d'agrumes. 255 g  
**443-752**  
cour. 50 \$  
**28,99 \$**



**Sérum pour le corps éclat Anew Vitamin C**  
Avec pigments réfléchissants qui procurent à la peau une apparence lumineuse. 200 ml  
**157-071** cour. 48 \$  
**MAINTENANT 20,99 \$**



**Huile sèche pour le corps Anew Vitamin C**  
Avec huiles de tournesol et de jojoba qui aident à conférer une sensation souple à la peau. 100 ml **074-432** cour. 48 \$  
**MAINTENANT 20,99 \$**



**Crème de protection écran solaire à large spectre FPS 50 visage minéral au quotidien Isa Knox Anew Solaire**  
Formule légère avec oxyde de zinc. Convient à la peau sensible. Aquarésistant jusqu'à 40 minutes.  
50 ml **941-708** cour. 45 \$  
**34,99 \$**



**Lotion écran solaire à large spectre FPS 50 Visage au quotidien Isa Knox Anew Solaire**  
50 ml **281-418** cour. 45 \$  
**34,99 \$**



**Lotion écran solaire à large spectre FPS 50 Visage et corps Activités Isa Knox Anew Solaire**  
80 ml **531-435** cour. 50 \$  
**39,99 \$**



92 % des femmes ont remarqué une amélioration notable de l'apparence générale de la peau\*.

**Sérum optimisant Anew**  
Atténue l'aspect des rides et améliore l'apparence de l'éclat, de la fermeté et de la texture de la peau. Utiliser matin et soir après le nettoyant, avant l'hydratant. 30 ml  
**838-047**  
cour. 63 \$  
**40,99 \$**

\*D'après celles qui ont exprimé une opinion dans le cadre d'une étude de perceptions des consommatrices.





**Sérum yeux antipoches Anew Hydra Fusion**  
La région des yeux paraît rafraîchie. Avec caféine et acide hyaluronique. Triple instantanément l'hydratation autour des yeux. 15 ml **137-737**  
cour. 48 \$  
**32,99 \$**

**Sérum 1,5 % acide hyaluronique Anew Hydra Fusion**  
Avec trois poids moléculaires d'AH qui pénètrent les multiples couches de l'épiderme pour aider à regalber l'aspect de la peau. 30 ml **290-390**  
cour. 62 \$  
**36,99 \$**

**Eau micellaire nettoyante Anew Hydra Fusion**  
Nul besoin de rincer. 300 ml **139-380**  
cour. 21 \$  
**13,99 \$**

**Traitement de nuit pour le visage Anew Hydra Fusion**  
Acide hyaluronique et billes de beurre de karité. Parfum apaisant de rose. 50 ml **139-429**  
cour. 48 \$  
**MAINTENANT 24,49 \$**

**Crème-gel Anew Hydra Fusion**  
Procure une hydratation durable qui aide la peau à paraître plus lisse. 50 g **266-893**  
cour. 48 \$  
**32,99 \$**



Pour la peau sèche en perte d'élasticité et de fermeté  
**Crème riche pour le visage belif The True Cream**  
Procure 26 heures d'hydratation durable\*.  
Format courant, 50 ml **948-463**  
cour. 59 \$  
**51,50 \$**  
\*D'après une étude clinique.





**PEAU NORMALE À SÈCHE**

**Crème nettoyante nourrissante  
Isa Knox LXNEW Clean**

Enlève les impuretés et le maquillage tout en hydratant la peau. 150 ml **717-990**  
cour. 20 \$

**15,99 \$**



**Sérum Avon Solutions Banishing**  
Formule intense avec des ingrédients qui aident à améliorer l'aspect des taches pigmentaires et du teint inégal. 30 ml **507-905**  
cour. 23 \$  
**19,99 \$**

**Sérum Avon Solutions Dramatic Firming**  
Formule hydratante avec ingrédients antiâges efficaces pour favoriser une apparence plus jeune. 30 ml **507-871**  
cour. 23 \$  
**19,99 \$**



**Sérum Avon Solutions Nurtura**  
Formule nourrissante avec des ingrédients qui aident à hydrater la peau sèche et floconneuse. 30 ml **507-924**  
cour. 23 \$  
**19,99 \$**



**PEAU NORMALE, SÈCHE ET MIXTE**

**Gel nettoyant équilibrant Isa Knox LXNEW Clean**

Gel moussant. Aide à enlever l'huile et les impuretés. 150 ml **718-010**  
cour. 20 \$

**15,99 \$**



**PEAU GRASSE À NORMALE**

**Huile fouettée nettoyante et apaisante  
Isa Knox LXNEW Clean**

Aide à éliminer les impuretés et le surplus d'huile. 150 ml **718-025**  
cour. 27,50 \$

**20,99 \$**



**Crème Avon Solutions Dramatic Firming**  
La peau paraît plus lisse, à la vue comme au toucher. 50 ml **374-657**  
cour. 21 \$  
**14,99 \$**



**Crème régénératrice Avon Solutions Nurtura**  
Hydrate la peau sèche. 50 ml **908-263**  
cour. 21 \$  
**14,99 \$**



**Crème éclaircissante Avon Solutions Banishing Cream**  
Aide à améliorer l'apparence du teint. 50 ml **267-115**  
cour. 21 \$  
**14,99 \$**



**Crème antiâge Avon Solutions**  
Formule hydratante qui atténue l'apparence des rides et des ridules. 50 ml **949-460**  
cour. 21 \$  
**14,99 \$**



**Nettoyant moussant Rice Water Bright**  
Légère mousse fouettée. Avec eau de riz et extrait de saponaire. Confère à la peau une apparence plus claire et radieuse. 300 ml **508-093** cour. 27 \$  
**20,99 \$**



**Lingettes démaquillantes pour le visage Rice Water Bright**  
Parfaites en tout lieu. Avec extrait de riz hydratant. Efficaces pour démaquiller les yeux. 50 lingettes. **508-108** cour. 18 \$  
**13,99 \$**



**Petit format! Nettoyant moussant Rice Water Bright**  
Légère mousse fouettée. Avec eau de riz et extrait de saponaire. Format pratique en tout lieu. 150 ml **478-479** cour. 18 \$  
**13,99 \$**



**Crème de massage pour le visage Rice Water Bright**  
Avec eau de riz, vitamines A, B et E, céramides et minéraux. Masser sur la peau propre 2-3 fois par semaine. 200 ml **450-200** cour. 35 \$  
**27,99 \$**



**Lotion démaquillante pour le visage Rice Water Bright**  
Aide à illuminer l'aspect de la peau. Enlève maquillage et impuretés en douceur. 200 ml **720-184** cour. 20 \$  
**15,99 \$**



**Nettoyant exfoliant doux au son de riz Rice Water Bright**  
Formule biologique avec poudre de son de riz, huile de son de riz et silice hydratée. 300 ml **376-865** cour. 27 \$  
**20,99 \$**



**Eau nettoyante douce Rice Water Bright**  
Enlève les impuretés avec la technologie micellaire, nul besoin de rincer. 500 ml **288-360** cour. 25 \$  
**19,99 \$**

**Huile démaquillante légère pour le visage Rice Water Bright**  
Avec huile de jojoba et extrait d'eau de riz. Hydrate et aide à illuminer l'aspect de la peau. 150 ml **720-199** cour. 28 \$  
**21,99 \$**





# MAQUILLAGE

Découvrez du maquillage qui révèle votre beauté authentique, Essayez avant d'acheter grâce notre outil d'essai virtuel à [avon.ca](http://avon.ca).



## des ongles extra fabuleux

**ÉDITION LIMITÉE**  
Vernis à ongles laqué fmg  
**Glimmer** Formule fortifiante  
et durable qui ne s'écaille pas.  
Texture coussinée de gel. Sans  
parabènes ni phtalates. 12 ml  
cour. 17 \$  
**12,99 \$**

nouvelles teintes





**Vernis à ongles laqué fmg Glimmer**  
Formule fortifiante et durable qui ne s'écaille pas. Texture coussinée de gel. Sans parabènes ni phtalates. 12 ml cour. 17 \$  
**12,99 \$**

**SATINÉ** Comète Branchée 602-830

**SATINÉ** Pleine Lune Timide 018-730

**SATINÉ** Mauve Haute Magnitude 018-840

**SATINÉ** Fauve Lunaire 602-753

**SATINÉ** Rouge Supernova 018-267

**SATINÉ** Baie Ciel Nocturne 602-658

**SATINÉ** Bordeaux Trou Noir 018-286

**SATINÉ** Prune Galaxie Perdue 598-911

**MÉTALLIQUE** Rosé Météorite 019-369

**MÉTALLIQUE** Galaxie Dorée 019-354

Teintes en vedette: Fauve Lunaire et Pleine Lune Timide.

**ÉDITION LIMITÉE**

**Vernis à ongles laqué fmg Glimmer Glitz A-Peel**

Formule scintillante et durable. Il suffit de peler pour enlever, nul dissolvant requis. Fini lustré. Sans parabènes, toluène, formaldéhyde, ni camphre. 12 ml cour. 18 \$

**13,99 \$**

- Grande Dame 538-430
- Top Experte 538-459
- Jeune Mariée 538-425



s'enlève simplement en pelant



**Huile pour cuticules Ongles Nourris fmg Glimmer**

Formule nourrissante pour les cuticules sèches et abîmées. Enrichi d'huile de carthame qui aide à rétablir et à revitaliser les ongles et les cuticules. Sans phtalates, sulfates, parabènes, toluène, formaldéhyde, ni camphre. 12 ml 612-894 cour. 19 \$

**14,99 \$**



**Base et laque protectrice fmg Glimmer**

Formule 2-en-1 qui prépare et protège les ongles. Fini lustré. Sans parabènes ni phtalates. 12 ml 018-161 cour. 17 \$

**12,99 \$**



**Gouttes de séchage pour les ongles fmg Glimmer**

Il suffit d'une ou de deux gouttes pour accélérer le temps de séchage. Aide à prévenir les bavures et les égratignures. Sans phtalates, sulfates, parabènes, toluène, formaldéhyde, ni camphre. 12 ml 612-913 cour. 19 \$

**14,99 \$**



**Stylo effaceur de vernis à ongles fmg Glimmer**

Pour une manu impeccable et peaufinée. Ne dessèche pas les ongles et les cuticules. Sans parabènes ni phtalates. 4 ml 704-443 cour. 17 \$

**12,99 \$**

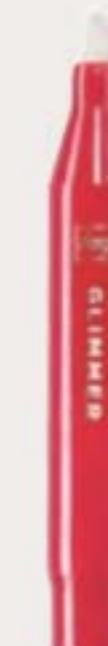





Teinte en vedette: Piment Rouge.

# option mate



**Rouge à lèvres mat fmg Glimmer**  
 Couleur ardente. Sensation veloutée.  
 Formule légère qui ne dessèche pas avec  
 extrait de grenade. Couvrance modulable,  
 moyenne à totale. Sans parabènes, talc,  
 sulfates, ni phtalates. 3 g  
 cour. 17 \$

**12,99 \$**

-   
 Mauve Grépuscule  
171-360
-   
 Terra Nova  
171-340
-   
 Ciel Grenat  
171-393
-   
 Orchidée Sauvage  
171-431
-   
 Saule Rose  
171-450
-   
 Piment Rouge  
171-355





Teinte en vedette: Ardent.



# survoltez vos lèvres



**Rouge à lèvres satiné  
fmg Glimmer**  
Formule légère et crémeuse avec  
extrait de grenade. Couvrance  
modulable. Fini satiné. Sans  
parabènes ni sulfates. 3 g  
cour. 17 \$  
**12,99 \$**





**Gel à lèvres laqué  
GO. by Glimmer**

Une fusion sublime de gloss lustré et de colore-lèvres en formule non collante qui s'applique fluidement. Confère une sensation douce et coussinée aux lèvres. Avec un complexe de super fruits comprenant de l'extrait de noni, de passiflore et d'amla. Couvrance modulable. Sans parabènes, talc, sulfates, phtalates, ni huile minérale. 4 g cour. 24 \$

18,99 \$



**IMPACT MAXIMAL.  
effort minimal.**

**GO. POUR LES LÈVRES ET LES JOUES.**



**Teinte fouettée lèvres et joues  
GO. by Glimmer**

Formule multitâche qui procure une couleur sublime aux lèvres et aux joues. Contient de l'extrait de pomme, un antioxydant reconnu pour aider la peau à paraître lisse et radieuse. Couvrance riche en pigments au fini mat et velouté de poudre. Sans parabènes, talc, sulfates, phtalates, ni huile minérale. 4,2 g cour. 26 \$

19,99 \$





# c'est la fête!

**Crayon pour les lèvres fmg Glimmer Birthday Balm**  
Formule diaphane et lustrée avec beurre de karité sans OGM. Sans parabènes ni gluten. 2,7 g cour. 21 \$  
**15,99 \$**



Teintes en vedette (de haut en bas):

-  Joie de vivre  
698-867
-  Belle Cocotte  
375-691
-  Petit Gâteau  
950-000
-  Surprise!  
375-710
-  Peau Neuve  
375-706
-  Party Privé  
949-990
-  Tout Glam Up  
953-268
-  VIP  
951-265
-  Bon Vin  
375-725
-  Message de fête  
375-730

**Marqueur à lèvres Inoubliable TPSY**  
Couleur ardente et durable. Avec huiles de ricin et de tournesol. Fini mat. Sans parabènes, sulfates, ni phtalates. 2,5 ml cour. 24 \$  
**18,99 \$**



-  Béguin Cerise  
481-400
-  Rose Pétillant  
481-706
-  Confiture aux prunes  
481-873
-  Rose Feutré  
495-240
-  Borbon Surette  
495-254

**Huile à lèvres Ondée Brillante TPSY**  
Formule lustrée avec huiles de jojoba, d'argan et de ricin. Sans parabènes, sulfates, phtalates, ni talc. 3,7 g cour. 24 \$  
**18,99 \$**



-  Amour à gogo  
495-197

**Beurre pour les lèvres fmg LOVE**  
Formule diaphane et lustrée avec beurre de cupuaçu, extrait de mangue, et huiles de noyau d'abricot et d'olive. Couvrance modulable. Sans parabènes, sulfates, ni phtalates. 2,7 g cour. 26 \$  
**19,99 \$**



-  Histoire d'amour  
063-242
-  Embrasse-moi  
063-128
-  Taquin  
063-132
-  Béguin Secret  
063-147
-  Rendez-vous  
063-166
-  Charme  
063-219

**Revitalisant pour les lèvres fmg Glimmer**  
Confère aux lèvres sèches et crevassées une sensation douce et soyeuse. Avec beurre de graines de mangue, vitamine E, et huiles de jojoba et de tournesol. Sans parabènes, sulfates, phtalates, ni talc. 3,5 g cour. 17 \$  
**12,99 \$**





# Pleins feux sur les yeux.



**Palette d'ombres 1er coup d'œil fmg Love**  
Neuf teintes modulables en finis mat et chatoyant qui apportent profondeur et dimension. La formule polyvalente avec vitamine E antioxydante s'estompe en beauté. Sans parabènes, phtalates, talc, ni parfum. 6,48 g au total **786-076** cour. 37 \$  
**28 \$**

**Palette d'ombres fmg Cashmere**  
Formule durable et antistries. Finis satiné, mat et scintillant. Sans parabènes, talc, ni parfum. 18 g cour. 58 \$  
**49,99 \$**



L'enchantement des yeux 401-440 L'essentiel des yeux 404-745

**Stick couleur mate fmg CathyCat Shadow Gaze**  
Formule durable et antistries. Couvrance modulable qui s'estompe aisément. Fini mat. Sans parabènes ni parfum. 1,35 g cour. 27 \$  
**20,99 \$**



Ton Rosé 958-638 Baie 958-619 Azur 959-213 Mauve 958-331  
Taupe 958-126 Espresso 958-896 Chair 956-912 Bois de rose 958-547



**Ombre en quatre finis mat fmg Glimmer**  
Poudre douce et durable. Couvrance modulable sans gâchis. Sans parabènes ni parfum. 6 g cour. 22 \$  
**16,99 \$**



MULTI Amante 883-902 MULTI Déesse 901-330 MULTI Muse 880-459 MULTI Coquine 885-738  
MULTI Adepte 884-750 MULTI Séduction 884-731 MULTI Idole 900-975 MULTI Futée 901-474  
MULTI Adorée 880-789 MULTI Sirène 901-493  
MAT Calypso 741-261 MAT Tigresse 741-333 MAT Explosive 741-170 MATTE Icône 741-439

**Ligneur précision liquide fmg CathyCat Nine Lives**  
Pinceau fin qui trace une ligne fluide et précise de couleur résistante à l'eau, à la transpiration et aux bavures. Sans parabènes, sulfates, phtalates, ni talc. 2 ml **Très Noir 800-829** cour. 26 \$  
**19,99 \$**



**DE RETOUR EN RAPPEL**  
**Ombre liquide fmg Glimmer**  
Formule crémeuse au fini mat satiné d'application fluide qui procure un lustre durable. Aquarésistant. Sans bavures, stries, ni gâchis. Couvrance modulable. Sans parabènes, phtalates, ni sulfates. 2 ml cour. 18 \$  
**13,99 \$**



Pierre de soleil 324-392 Pierre de lune 324-612 Citrine 324-631 Œil-de-tigre 324-646







**Ligneur liquide fmg Glimmer**

Formule durable qui sèche rapidement. Antitransfert, et résiste à l'eau et à la transpiration. Fini mat. Sans parabènes, phtalates, ni parfum. 1,1 ml

**Très Noir**  
354-380  
cour. 18 \$  
**14,99 \$**



**Contour-sourcils fmg Glimmer**

Formule durable avec huiles de ricin et de coco. Antibavures, antitransfert, et résiste à l'eau et à la transpiration. Rétractable. Sans parabènes, sulfates, ni talc. 0,28 g cour. 13 \$

**5,99 \$**



**Contour-yeux fmg Glimmer Always On Point**

Aiguiseur intégré. Antibavures et aquarésistant. Sans parabènes, sulfates, ni talc. 0,25 g cour. 15 \$

**11,99 \$**



**Contour-lèvres fmg Glimmer**

Formule durable et crémeuse avec vitamine E. Empêche le rouge à lèvres de filer. Fini mat. Rétractable. Sans parabènes, sulfates, ni talc. 0,28 g cour. 13 \$

**5,99 \$**



tracer et définir

En vedette: le contour-yeux crémeux fmg Glimmer en Brun Cosmique et Très Noir.

**Ligneur coloré liquide fmg Glimmer**

Pointe feutre qui glisse fluidement et procure une application précise. Formule légère, saturée de pigments, antibavures et antitransfert qui résiste à la transpiration\*. Sans parabènes, talc, huile minérale, phtalates, ni parfum. 1,2 ml cour. 19 \$

**14,99 \$**



\*Selon des essais effectués par 62 personnes à domicile.



**Contour-yeux aquarésistant fmg Glimmer**

Formule durable, hydrofuge et antistries. Rétractable. Sans parabènes, sulfates, ni talc. 0,28 g cour. 13 \$

**5,99 \$**



**Contour-yeux crémeux fmg Glimmer**

Formule durable au doux fini diaphane. Rétractable. Sans parabènes, sulfates, ni talc. 0,28 g cour. 13 \$

**5,99 \$**



**Contour-yeux diamant fmg Glimmer**

Formule durable au scintillement subtil. Rétractable. Sans parabènes, sulfates, ni talc. 0,28 g cour. 13 \$

**5,99 \$**







sourcils  
impec et cils  
audacieux



**Gel teinté pour les sourcils  
fmg LOVE Hi-Brow**  
24 heures de tenue  
aquarésistante. Formule avec  
fibres en forme de cœur, argile  
et vitamine E. Antigrumes, antistries et antiflocons.  
Fini mat. Sans parabènes,  
phtalates, ni parfum. 3,3 ml  
cour. 26 \$

**19,99 \$**



Blond 792-499  
Brun Doux 792-522  
Brun Moyen 792-537  
Brun Noir 792-556



**Mascara volumisant  
fmg Glimmer SuperShock**  
Formule fortifiante avec  
fibres volumisantes. Fini  
très lustré. Antigrumes,  
antistries et antiflocons.  
Sans phtalates ni parfum.  
10 ml **Noir 698-829**  
cour. 19 \$

**14,99 \$**



**Gel sculptant pour les sourcils  
fmg LOVE Hi-Brow**  
Formule incolore avec aloès et  
acide hyaluronique. Antiflocons.  
Fini mat. Sans parabènes,  
phtalates, ni parfum. 3,3 ml  
**536-695**  
cour. 26 \$

**19,99 \$**



**Mascara nourrissant  
fmg Glimmer SuperExtend**  
Formule durable qui procure  
de la longueur. Avec vitamine  
E, huile d'argan et huile  
de coco. Antigrumes,  
antistries et antiflocons.  
Sans sulfates ni talc. 7 ml  
**Noir 698-848**  
**Brun Noir 698-852**  
cour. 19 \$

**14,99 \$**



**Mascara Volume Suprême  
fmg Cashmere**  
Formule durable avec  
biotine et collagène.  
Fini noir lustré.  
Ne file pas, antitaches  
et antitransfert.  
Sans parabènes,  
sulfates, ni talc. 8 ml  
**Noir Riche 153-736**  
cour. 33 \$

**25,99 \$**



**Mascara fmg LOVE  
at 1st Lash Waterproof**  
Formule fortifiante et  
aquarésistante avec fibres  
volumisantes et allongeantes.  
Avec Lashrez, huile d'olive  
et vitamine E. Antigrumes,  
antistries et antiflocons.  
Sans parabènes ni sulfates.  
8,5 ml **Très Noir 480-953**  
cour. 26 \$

**19,99 \$**



**Mascara fmg LOVE at 1st Lash**  
Formule fortifiante et  
volumisante aux fibres  
allongeantes. Avec  
lycopène, huile d'olive et  
vitamine E. Antigrumes,  
antistries et antiflocons. Sans  
parabènes ni sulfates. 9 ml  
**Très Noir 698-670**  
cour. 26 \$

**19,99 \$**



**Mascara aquarésistant  
lavable fmg Glimmer**  
Procure un volume  
hydrofuge. S'enlève  
facilement à l'eau  
et au savon. Sans  
phtalates ni parfum. 6 g  
**Noir 723-107**  
cour. 17 \$

**12,99 \$**



**Base pour les cils  
fmg Cashmere**  
Formule nourrissante avec  
biotine et collagène qui confère  
aux cils un aspect sain et fort.  
Rehausse la performance de  
tout mascara pour de beaux  
cils fournis. Sans parabènes,  
sulfates, ni talc. 10,5 ml  
**324-369**  
cour. 35 \$

**26,99 \$**





teint frais...

En vedette: colore-joues fmg Glimmer Be Blushed en Pêche Tropicale

**Colore-joues fmg Glimmer Be Blushed**

Formule crémeuse avec vitamine E. Couvrance modulable. Doux fini frais. Sans parabènes, phtalates, ni parfum. 4 g cour. 21 \$

**15,99 \$**

- Pétale Glacé  
022-854
- Nu Rougissant  
022-911
- Pêche Tropicale  
022-964
- Rosé Doré  
022-840
- Baie Purée  
022-945

**Fard en poudre fmg Glimmer**

Formule légère avec perle ultrafine et vitamine E. Couvrance modulable. Fini mat. Sans parabènes, phtalates, ni parfum. 8 g cour. 20 \$

**15,99 \$**

- Rose Pétale  
618-209
- Passion Rose  
618-213

**Illuminateur en poudre fmg Glimmer**

Formule légère et modifiable avec vitamine E. Fini radieux. Sans parabènes, phtalates, ni parfum. 10 g cour. 20 \$

**15,99 \$**

- Rosé  
463-628
- Prosecco  
905-580



**Teinture lèvres et joues fmg Glimmer**

Teintes saturées de pigments en formule gel durable. Applicateur en pinceau. Antitransfert. Sans parabènes ni parfum. 5,5 ml cour. 24 \$

**18,99 \$**

- Frangipanier  
628-851
- Rosette  
628-832



**Stick illuminateur Baume d'éclat double fmg Colors of LOVE**

Formule diaphane avec extraits de grenade et de mangue, beurre de karité, vitamines E et C, et huile d'avocat. Doux fini nacré. Sans parabènes, phtalates, ni parfum. 8 g 924-573 cour. 30 \$

**24,99 \$**





# luminosité.

Formule liquide, soyeuse et nacrée qui procure un fini de doux voile et une teinte diaphane et flexible.



## Base teintée retouches fmg Match Airbrush

Aide à unifier le teint et à lui conférer un éclat rayonnant de fraîcheur. Formule nourrissante avec acide férulique, panthénol (provitamine B5) et niacinamide. Sans parabènes, phtalates, parfum, ni talc. 30 ml cour. 30 \$

~~22,99 \$~~ 16,99 \$



## Hydratant teinté Éclat fmg Match Tint

Illumine le teint, rehausse l'hydratation et voile les imperfections. Avec huiles de graines de fruit de la passion, de chia et de tournesol, et avec vitamines E et B5. Couvrance modulable. Fini radieux. Sans parabènes. 30 ml cour. 21 \$

~~15,99 \$~~ 11,99 \$



## Fond de teint sérum teinté fmg Match Filter

Hydrate instantanément, voile les imperfections et égalise le teint. Avec acide hyaluronique, vitamine E et un complexe de baies. Couvrance modulable. Fini mi-mat. Sans talc, parabènes, ni parfum. 9 g cour. 30 \$

~~22,99 \$~~ 16,99 \$



## Correcteur en stick fmg Match Wand

Neutralise, égalise, illumine et corrige la couleur. Formule durable avec beurre de karité et vitamine E. Sans parabènes, phtalates, ni sulfates. 6 g cour. 26 \$

~~19,99 \$~~ 14,99 \$



## Perfecteur visage fmg Match Prime

Formule matifiante sans huile qui voile les imperfections et atténue l'aspect des pores et des ridules. Couvrance diaphane au fini mat. Sans parabènes. 30 ml 103-744 cour. 24 \$

~~18,99 \$~~ 13,99 \$





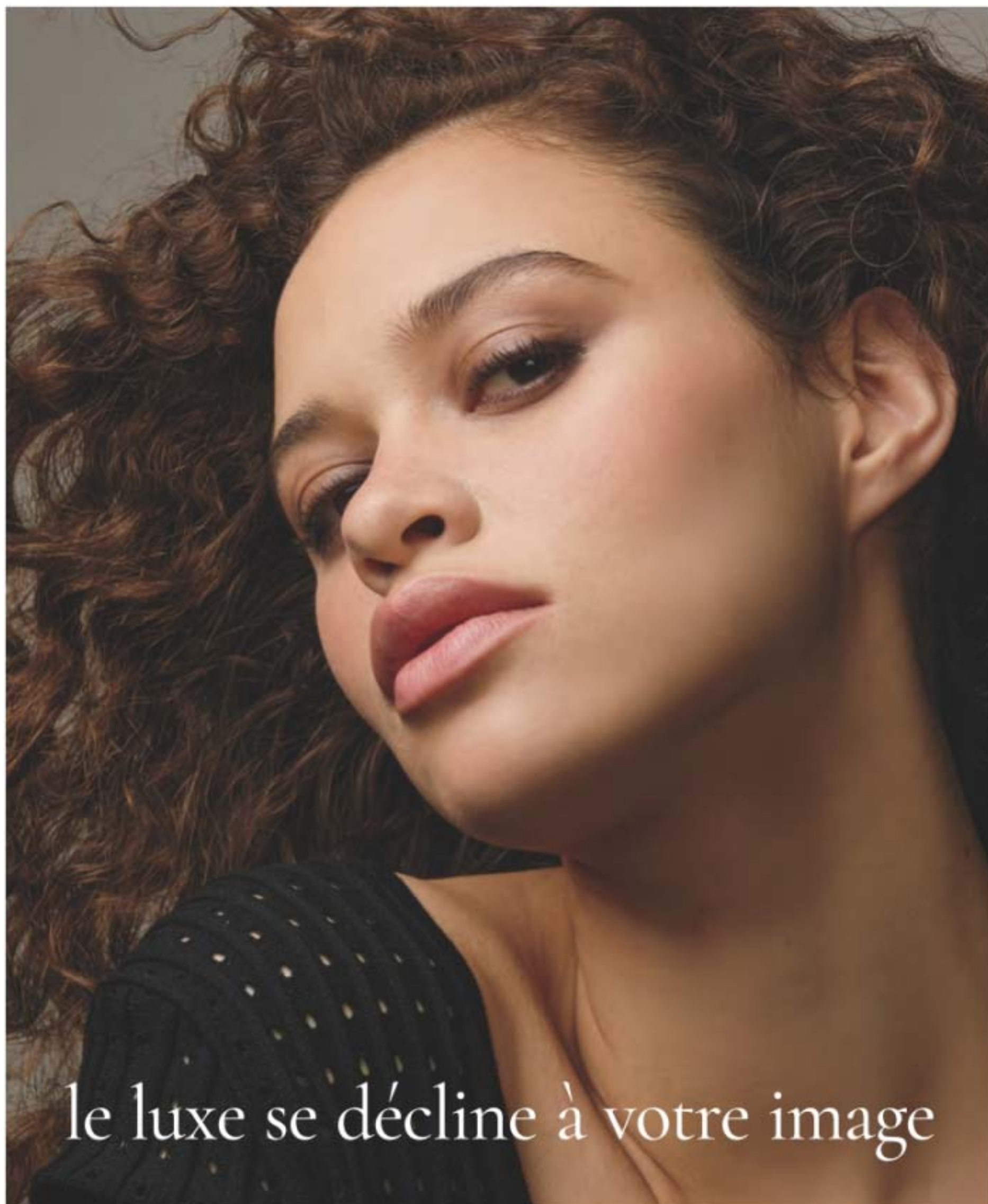



le luxe se décline à votre image

**Correcteur crémeux fmg Cashmere**

Formule durable qui aide à camoufler les cernes et à égaliser le teint. Avec acide hyaluronique et collagène. Couvrance totale. Fini mat. Sans parabènes, phtalates, talc, ni parfum. 6 g cour. 23 \$

17,99 \$

-   
Attenué  
Neutre  
359-028
-   
Clair  
Froid  
359-396
-   
Moyen  
Neutre  
359-434
-   
Hâle  
Moyen  
Chaud  
359-640
-   
Hâle  
Neutre  
359-931



fmg Cashmere en vedette: le correcteur crémeux en Moyen Neutre et le fond de teint 24 heures en Cappuccino.

**Fond de teint poudre compact fmg Cashmere\***

Chasse la luisance. S'applique sec ou mouillé. Couvrance modulable moyenne à totale. Fini mat. Avec végétaux antioxydants. Sans parabènes, phtalates, ni sulfates. 11,5 g cour. 52 \$

44,99 \$



- |  |  |  |  |  |
|--|--|--|--|--|
| <br>N110<br>722-976 | <br>W110<br>111-294 | <br>W120<br>723-040 | <br>C110<br>111-313 | <br>N120<br>111-370 |
| <br>W130<br>723-073 | <br>W140<br>723-130 | <br>W150<br>723-088 | <br>W160<br>111-533 | <br>N150<br>111-548 |
|  |  |  | <br>N150<br>111-548 | <br>N150<br>111-658 |

**Correcteur 24 heures fmg Cashmere\***

Jusqu'à 24 heures de tenue confortable et respirante. Couvrance totale. Doux fini mat diffus. Aide à camoufler les cernes et les imperfections. Avec extraits végétaux antioxydants. Formule aquarésistante sans parabènes, phtalates, ni sulfates. 6 ml cour. 31 \$

24,99 \$



- |  |  |  |  |   |
|--|--|--|--|---|
| <br>Gâteau au<br>fromage (C)<br>252-962 | <br>Macaron<br>(N)<br>253-060 | <br>Tartelette<br>(WO)<br>115-012 | <br>Petit Pain<br>(WO)<br>116-650 | <br>Toffee<br>(W)<br>123-662 |
|--|--|--|--|---|

**Fond de teint 24 heures fmg Cashmere\***

Jusqu'à 24 heures de tenue confortable et respirante. Couvrance totale et flexible. Doux fini mat diffus. Aide à voiler l'aspect des pores et des ridules, procurant une carnation d'apparence lisse. Avec extraits végétaux antioxydants. Formule aquarésistante sans parabènes, phtalates, ni sulfates. 30 ml cour. 45 \$

34,99 \$

- |   |   |  |   |   |   |
|---|---|--|---|---|---|
| <br>Cannoli<br>(W)<br>017-347        | <br>Nougat<br>(W)<br>126-107       | <br>Meringue<br>(W)<br>017-500  | <br>Gâteau Sablé<br>(C)<br>018-970 | <br>Crème au<br>beurre (N)<br>019-134    | <br>Guimauve<br>(N)<br>131-849 |
| <br>Crème Anglaise<br>(N)<br>019-172 | <br>Strudel<br>(C)<br>019-225      | <br>Macadamia<br>(W)<br>019-450 | <br>Cappuccino<br>(N)<br>136-893   | <br>Tiramisu<br>(W)<br>490-620           |   |
| <br>Soufflé<br>(N)<br>139-730        | <br>Pain d'épice<br>(C)<br>142-311 | <br>Amaretto<br>(N)<br>146-188  | <br>Café Latte<br>(W)<br>147-480   | <br>Carré au<br>chocolat (WO)<br>147-461 |   |
| <br>Noisette<br>(W)<br>147-495       | <br>Cognac<br>(W)<br>147-681       | <br>Pacane<br>(N)<br>149-699    | <br>Java<br>(W)<br>149-722         | <br>Truffe<br>(C)<br>150-263             |   |



\*Index des nuances: C = froid (cool); N = neutre; W = chaud (warm); et WO = olive chaud (warm olive).



a makeup  
skinnovation



**fmg Cashmere Multi-Peptide Eyeshadow Primer**  
Keeps eyeshadow in place and intensifies the colour. Skin-loving sheer formula with Matrixyl 3000 peptide blend, hyaluronic acid, collagen and panthenol. Formulated without parabens and talc. 9 g **906-385**  
reg. \$32  
**\$25.99**



**fmg Cashmere Under Eye Primer**  
Helps diminish the look of dark circles and fine lines. With caffeine, green tea extract and vegan collagen. Formulated without parabens, phthalates and fragrance. 9 g **010-429**  
reg. \$35  
**\$26.99**



**fmg Cashmere Multi-Peptide Face Primer**  
Revitalizing ingredients help to smooth the appearance of fine lines and pores. Sheer gel formula with Matrixyl 3000 peptide blend, hyaluronic acid, collagen and niacinamide. Formulated without parabens, talc and fragrance. 30 ml **739-284**  
reg. \$34  
**\$27.99**



**fmg GLOKOLOR Hybrid Face Primer**  
Softens the appearance of imperfections. With aloe vera, agave and algae extracts. Formulated without parabens and sulfates. 30 ml **787-637**  
reg. \$35  
**NOW \$20.99**

**fmg GLOKOLOR Hybrid Face Mist**  
Instant boost of moisture to refresh skin. With aloe vera, agave and algae extracts. Formulated without parabens and sulfates. 80 ml **787-599**  
reg. \$35  
**NOW \$20.99**

**fmg GLOKOLOR Lip Serum Pencil**  
Refreshes and smooths lips. With peppermint and argan oils. Formulated without parabens and fragrance. 1.8 g **787-508**  
reg. \$29  
**NOW \$16.99**





**Pinceau fard et contour fmg**

Un bout biseauté, l'autre de forme ovale. 18 cm de long. Soies synthétiques. 933-259 cour. 32 \$  
**24,99 \$**

à tout  
art son  
pinceau



**Nettoyant à pinceaux fmg Express Makeup**  
Élimine facilement saleté, huile et maquillage. Avec extraits d'aloès et de thé vert. Sans alcool ni sulfates. 30 ml 141-368 cour. 20 \$  
**15,99 \$**



**Éponge Teint Impec fmg**  
Base ronde pour appliquer le fond de teint et côté plat pour définir et rehausser les contours. 6 cm de long x 4 cm de large. 100 % polyuréthane sans latex. 140-160 cour. 14 \$  
**10,99 \$**



**Pinceau Kabuki fmg**  
Douce soies biseauté pour poudre libre ou pressée. Rétractable, avec couvercle. 10 cm de long x 3 cm de diamètre. Soies synthétiques. 732-370 cour. 28 \$  
**20,99 \$**



**Pinceau estompeur à ombre fmg**  
Un bout arrondi et un bout aplati. 15 cm de long. Soies synthétiques. 933-320 cour. 22 \$  
**16,99 \$**



**Pinceau estompeur pour le teint fmg**  
Un gros bout arrondi et un bout pour correcteur. 17 cm de long. Soies synthétiques. 933-210 cour. 33 \$  
**25,99 \$**

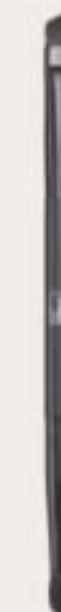

**Pinceau précision pour les yeux fmg**  
Un bout en pointe crayon et un bout biseauté pour ligneur. 13 cm de long. Soies synthétiques. 933-187 cour. 22 \$  
**16,99 \$**





effacez  
la journée



**Lingettes démaquillantes fmg**  
Avec vitamine E et extraits d'aloès, de camomille, de concombre, de racine de guimauve et d'avoine. Paquet refermable de 24 lingettes. Sans parabènes, gluten, sulfates, phtalates, ni parfum.  
333-867 cour. 14 \$  
**10,99 \$**



**Pince à épiler Accessoires de beauté quotidiens fmg**  
Rehaussez votre rituel beauté avec une pince à pointes biseautées. Inox. 9 cm de long.  
747-020 cour. 6 \$  
**4,99 \$**



**Lotion démaquillante hydratante pour les yeux fmg**  
Nettoie, rafraîchit et hydrate tout en enlevant le maquillage. Sans parabènes, sulfates, ni phtalates. 75 ml  
037-978 cour. 12 \$  
**7,99 \$**



**Démaquillant lèvres et yeux pour maquillage hydrofuge fmg**  
Formule biphase à base d'huile et d'eau. Avec éther, silicone et extraits de plantes. Sans huile minérale, goudron, talc, ni parabènes. 110 ml  
352-243 cour. 17 \$  
**11,99 \$**



**Linge démaquillant Peau Nette fmg**  
Double face. Réutilisable et pratique en voyage. 100 % polyester. 25 x 25 cm. Laver et sécher à la machine. 230-176 cour. 20 \$  
**15,99 \$**



**Organitout pour coiffeuse fmg**  
Quatre compartiments avec deux séparateurs amovibles, trois poches extérieures et élastiques croisés. Pliable. 24 cm de long x 15 cm de large x 13 cm de haut. Polyester. 022-816 cour. 43 \$  
**33,99 \$**



**Vapo fixateur et de finition fmg**  
Aide à fixer le maquillage. Formule non grasse et non collante. Sans parabènes, sulfates, phtalates, ni silicones. 50 ml 416-707 cour. 21 \$  
**13,99 \$**



**Bille matifiante fmg**  
Pierre volcanique réutilisable. Tourne à 360° pour absorber l'huile et le gras sans nuire au maquillage. 8 cm de long x 3 cm de large. Tube en plastique avec couvercle. 508-294 cour. 26 \$  
**19,99 \$**



# FRAGRANCE

Des eaux de parfum séduisantes aux eaux de toilette fougueuses, des notes fraîches et florales à boisées, chaque fragrance de notre collection vous permet de vous exprimer.

LAISSEZ BRILLER  
VOTRE ÉNERGIE  
POSITIVE.



florale fruitée

**Eau de parfum**  
**Live Out Loud Solar Vibes**  
50 ml 835-822 cour. 56 \$  
**42 \$ 31,49 \$**

Tête: bergamote radieuse, cardamome  
Cœur: eau de coco, frangipanier,  
ylang-ylang, fleur d'oranger  
Fond: guimauve,  
vanille, bois de cèdre





florale fruitée

Eau de parfum Live Out Loud #4U  
Mandarine, fleur de pêcher  
et vanille. 50 ml 735-968 cour. 56 \$  
~~42 \$~~ **31,49 \$**



florale fruitée

Eau de parfum Live Out Loud  
Fraise, mimosa et vanille. 50 ml  
142-000 cour. 56 \$  
~~42 \$~~ **31,49 \$**

## l'amour commence aujourd'hui

florale douce

Eau de parfum  
Today

Fleur de magnolia,  
hibiscus et musc soyeux.  
50 ml 490-855  
cour. 56 \$  
~~42 \$~~ **31,49 \$**



florale ambrée

Eau de parfum LYRD  
Rose Vanillée  
Rose, vanille et bois de  
cèdre. 50 ml 094-020  
cour. 60 \$  
~~49 \$~~ **36,49 \$**



Vapo voyage eau de parfum  
LYRD Rose Vanillée  
10 ml 505-128 cour. 27 \$  
~~20,99 \$~~ **15,49 \$**



Vapo voyage eau de parfum  
LYRD Orchidée Sensuelle  
10 ml 612-799 cour. 27 \$  
~~20,99 \$~~ **15,49 \$**



florale ambrée  
Eau de parfum  
LYRD Orchidée Sensuelle  
Safran rose, orchidée et ambre.  
50 ml 892-960 cour. 60 \$  
~~49 \$~~ **36,49 \$**



florale douce  
**Eau de parfum LYRD Honeysuckle Blossom**  
 Fleur de pommier, nectar de chèvrefeuille  
 et orchidée vanille. 50 ml 167-270  
 cour. 42 \$  
**34 \$ 25,49 \$**



**Bruine cheveux et corps LYRD  
 Bouquet de chèvrefeuille\***  
 Notes de fleur de pommier, de  
 chèvrefeuille et d'orchidée vanille.  
 Confère aux cheveux un lustre  
 subtil d'aspect sain. 96 ml  
 167-231 cour. 27 \$  
**20,99 \$ 15,49 \$**

\*L'emballage peut varier.



**Bruine cheveux et corps  
 LYRD Pivoine Rosé\***  
 Notes de pivoine, de groseille et  
 de musc. Confère aux cheveux  
 un lustre subtil d'aspect sain. 96  
 ml 167-212  
 cour. 27 \$  
**20,99 \$ 15,49 \$**



verdure florale  
**Eau de parfum  
 LYRD Lotus Côtier**  
 Mandarine étincelante, gardénia  
 et fleur de lotus. 50 ml 869-906  
 cour. 60 \$  
**49 \$ 36,49 \$**

rendez-vous  
 au coin du feu

La mèche en  
 bois procure  
 une combustion  
 encore plus  
 propre et égale.



#### ÉDITION LIMITÉE

#### Bougie Feu de joie LYRD

Le son d'un feu qui crépite évoque des  
 souvenirs de soirées chaleureuses entre  
 amis. Attisez ces souvenirs avec des notes  
 de mousse de chêne, de bois de grève salé  
 et d'ambre ardent. Bougie de 312 g qui  
 procure jusqu'à 28 heures de combustion.  
 11 cm de diamètre x 8 cm de haut. Mèche  
 en bois, pot en verre, cire à base de soja.  
 765-625  
 cour. 35 \$  
**27,99 \$**

Avant d'allumer la bougie, la déposer  
 sur un sous-plat ou un porte-bougie  
 pour protéger le meuble.  
 Ne jamais laisser brûler une bougie  
 sans surveillance. Garder hors de  
 la portée des enfants et des animaux.



## AVON MOMENTS

Une nouvelle collection de fragrances provocantes qui évoquent la puissance de moments mémorables relevés d'espoir et d'anticipation pour les moments à venir.



**Nettoyant pour le corps Avon Moments**  
Riche mousse qui confère à la peau une sensation propre et la laisse merveilleusement parfumée. 230 ml  
**Souviens-toi de cette soirée 196-768**  
**Audace Candide 196-442**  
**Esprit Rêveur 196-844**  
cour. 24 \$  
**18,49 \$ ch.**

chaque  
**MOMENT**  
raconte une histoire

florale ambrée

**Eau de toilette**  
**Audace Candide**  
Crois en toi. Ose faire le saut grâce à cette fragrance audacieuse qui libère ton esprit. 50 ml  
**196-112**  
cour. 45 \$  
**34,99 \$**

Tête: cardamome, verdure, violette, lilas  
Cœur: jasmin, miel, fleur de mimosa, freesia, muguet  
Fond: fève tonka, musc, vanille douce

florale ambrée

**Eau de toilette**  
**Souviens-toi de cette soirée**  
La plus belle des soirées! Cette fragrance séduisante saura faire rejaillir de doux souvenirs. 50 ml  
**196-662**  
cour. 45 \$  
**34,99 \$**

Tête: bergamote, poire, pamplemousse, orange,  
Cœur: jasmin, néroli  
Fond: ambre séduisant, musc, vanille

florale fruitée

**Eau de toilette**  
**Esprit Rêveur**  
Une journée propice à la rêverie. Cette fragrance capiteuse laisse libre cours aux fantaisies les plus folles. 50 ml  
**196-772**  
cour. 45 \$  
**34,99 \$**

Tête: coing, pomme, pamplemousse  
Cœur: jasmin, iris, muguet, freesia  
Fond: musc doux, ambre, bois de cèdre, bois de santal





florale fruitée

Eau de parfum Far Away Bali  
Pamplemousse, tubéreuse salée  
et ambre. 50 ml 451-389  
cour. 35 \$  
27,99 \$



une aventure  
exotique



florale ambrée  
Eau de parfum  
Far Away  
50 ml 685-712  
cour. 35 \$  
27,99 \$

Tête: bergamote,  
freesia, pêche  
Cœur: absolu de  
jasmin, ylang-ylang,  
fleur d'oranger  
Fond: vanille, musc,  
ambre séduisant



florale fruitée  
Eau de parfum Far Away Infinity  
Bergamote, jasmin sambac et  
bois de santal. 50 ml 318-481  
cour. 35 \$  
27,99 \$



florale ambrée  
Eau de parfum Far Away Gold  
Ylang-ylang, jasmin et vanille.  
50 ml 685-727  
cour. 35 \$  
27,99 \$





verdure florale

**Eau de parfum Haiku Kyoto Flower**  
Feuille de violette, pivoine blanche et  
musc coton. 50 ml **144-352**  
cour. 35 \$  
**27,99 \$**



verdure florale

**Eau de parfum Haiku Reflection**  
Accord aqueux, fleur d'acacia  
et bois ambré. 50 ml **617-657**  
cour. 35 \$  
**27,99 \$**



**DE RETOUR  
EN RAPPEL!**

florale boisée

**Eau de parfum  
Haiku Sunrise**

Eau de coco, rhubarbe et  
bois de cèdre. 50 ml

**091-500**

cour. 35 \$

**27,99 \$**



sereine. divine.  
élégante.

verdure florale

**Eau de parfum  
Haiku**

50 ml **521-170**  
cour. 35 \$

**27,99 \$**

Tête: yuzu japonais,  
grenade sucrée, poire  
Cœur: muguet,  
freesia, tubéreuse  
Fond: bois blonds,  
musc doux, vétiver





florale boisée

**Eau de parfum Imari Amor**  
Cassis, iris et musc.  
50 ml 762-573 cour. 35 \$  
**27,99 \$**



florale ambrée

**Eau de toilette Imari Seduction**  
Baie sauvage, orchidée pourpre et  
patchouli. 50 ml 452-897 cour. 35 \$  
**27,99 \$**



florale douce

**Eau de parfum Rare Pearls**  
Magnolia, poivre blanc  
et bois de rose.  
50 ml 761-615  
cour. 35 \$  
**27,99 \$**

attisez vos désirs

florale ambrée

**Eau de toilette Imari**  
Bergamote, jasmin et  
ambre, 50 ml 871-496  
cour. 35 \$  
**27,99 \$**



florale ambrée

**Eau de parfum Rare Gold**  
Zeste de mandarine, ylang-ylang  
et ambre. 50 ml 933-115 cour. 35 \$  
**27,99 \$**



florale fruitée

**Eau de parfum Rare Amethyst**  
Prune, violette et bois de santal.  
50 ml 933-062 cour. 35 \$  
**27,99 \$**



# essentiels superposables

Nettoyant  
et exfoliant  
pour le corps  
Far Away  
200 ml  
143-360  
cour. 21 \$  
**MAINTENANT  
11,49 \$**



Bruine cheveux  
et corps  
Far Away  
96 ml  
572-536  
cour. 26 \$  
**MAINTENANT  
15,49 \$**



Lotion pour  
le corps  
Far Away  
200 ml  
082-881  
cour. 18 \$  
**13,99 \$**



Bruine cheveux et corps  
Haiku  
96 ml 572-574  
cour. 26 \$  
**MAINTENANT 15,49 \$**



Crème pour les mains  
Haiku  
75 ml 364-808  
cour. 11 \$  
**8,49 \$**



Crème pour  
les mains  
Rare Pearls  
75 ml  
364-827  
cour. 11 \$  
**8,49 \$**



Crème pour  
les mains  
Far Away  
75 ml  
364-850  
cour. 11 \$  
**8,49 \$**



Lotion pour le corps  
Haiku  
200 ml 447-820  
cour. 18 \$  
**13,99 \$**



Nettoyant  
et exfoliant  
pour le corps  
Haiku  
200 ml  
143-208  
cour. 21 \$  
**MAINTENANT  
11,49 \$**



Lotion pour  
le corps  
Rare Pearls  
200 ml  
082-915  
cour. 18 \$  
**13,99 \$**



Bruine cheveux  
et corps  
Rare Pearls  
96 ml  
572-851  
cour. 26 \$  
**MAINTENANT  
15,49 \$**





florale ambrée  
**Cologne à vaporiser**  
**Candide**  
**Avon Classics**  
**Collection**  
 Bergamote,  
 tubéreuse  
 et patchouli.  
 50 ml **038-295**  
 cour. 27 \$  
**20,99 \$**



florale douce  
**Cologne à vaporiser**  
**Dreamlife**  
**Avon Classics**  
**Collection**  
 Fleur de mimosa,  
 rose et ambre.  
 50 ml **236-227**  
 cour. 27 \$  
**20,99 \$**



boisée florale  
**Cologne à vaporiser**  
**Night Magic**  
**Avon Classics**  
**Collection**  
 Néroli, jasmin  
 et musc.  
 50 ml **439-495**  
 cour. 27 \$  
**20,99 \$**



florale douce  
**Cologne à vaporiser**  
**Odyssey**  
**Avon Classics**  
**Collection**  
 Tubéreuse, ylang-  
 ylang et mousse de  
 chêne. 50 ml **900-391**  
 cour. 27 \$  
**20,99 \$**



florale douce  
**Cologne à vaporiser**  
**Sweet Honesty**  
**Avon Classics**  
**Collection**  
 Muguet, rose et  
 bois de cèdre.  
 50 ml **901-861**  
 cour. 27 \$  
**20,99 \$**



florale douce  
**Cologne à vaporiser**  
**Timeless**  
**Avon Classics**  
**Collection**  
 Cardamome, jasmin  
 et patchouli.  
 50 ml **037-930**  
 cour. 27 \$  
**20,99 \$**



florale douce  
**Cologne à vaporiser**  
**Topaze**  
**Avon Classics**  
**Collection**  
 Jasmin, rose et  
 musc diaphane.  
 50 ml **735-217**  
 cour. 27 \$  
**20,99 \$**



verdure florale  
**Eau de toilette à**  
**vaporiser Free O<sub>2</sub>**  
 Thé à la pêche  
 blanche, chèvrefeuille  
 et musc. 50 ml  
**490-840**  
 cour. 27 \$  
**20,99 \$**

# toujours magnifique

florale douce  
**Cologne à vaporiser**  
**Soft Musk**  
**Avon Classics Collection**  
 Découvrez une essence  
 de douce féminité. 50 ml  
**787-790**  
 cour. 27 \$  
**20,99 \$**

Tête: aldéhydes, **fleur**  
**de pêcher**, agrumes  
 Cœur: jasmin, rose,  
 ylang-ylang  
 Fond: vanille de Tahiti,  
**bois blonds**,  
**musc diaphane**

DE RETOUR  
 EN RAPPEL!







# douceur parfumée



Night Magic  
738-766

## NOS FRAGRANCES POPULAIRES EN POT AVON CLASSIQUE

**Baume de beauté**  
Crème hydratante  
qui laisse la peau  
douce et parfumée.  
150 ml  
cour. 10 \$  
**6,99 \$ ch.**



Far Away  
049-246



Haiku  
738-694



Imari  
738-751



Candid  
739-160



Odyssey  
739-762



Sweet Honesty  
740-246



Timeless  
739-155



# menez avec confiance



aromatique  
**Cologne Perceive**  
 Agrumes, sauge et bois de cèdre.  
 100 ml 194-550  
 cour. 42 \$  
**32,49 \$**



fougère boisée  
**Eau de toilette Studio 1886 Gentleman**  
 Géranium, poivre noir et bois de cèdre.  
 50 ml 708-750 cour. 70 \$  
**54,99 \$**



Lotion après-rasage  
**Studio 1886 Gentleman**  
 200 ml 708-927  
 cour. 35 \$  
**MAINTENANT 18,99 \$**



fougère boisée  
**Eau de toilette Mesmerize Black**  
 Poivre, muscade et fève tonka.  
 100 ml 305-667 cour. 42 \$  
**32,49 \$**



aromatique  
**Cologne Mesmerize**  
 Bergamote, cardamome et ambre.  
 100 ml 871-458 cour. 42 \$  
**32,49 \$**



aromatique  
**Eau de toilette Alpha**  
 100 ml 088-598  
 cour. 50 \$  
**37,99 \$**

Tête: bergamote italienne, verveine étincelante, baie de genévrier  
 Cœur: cardamome épicée, basilic, muscade  
 Fond: brandy, bois de cèdre, oliban





aromatique  
Cologne Wild Country  
Lavande, graine de coriandre  
et bois de santal. 88 ml 086-466  
cour. 35 \$  
**25,49 \$**  
L'emballage peut varier.



Après-rasage en flacon  
Wild Country  
118 ml 366-432  
cour. 23 \$  
**18,49 \$**



Nettoyant cheveux et corps  
Wild Country  
150 ml 215-188  
cour. 12 \$  
**8,49 \$**

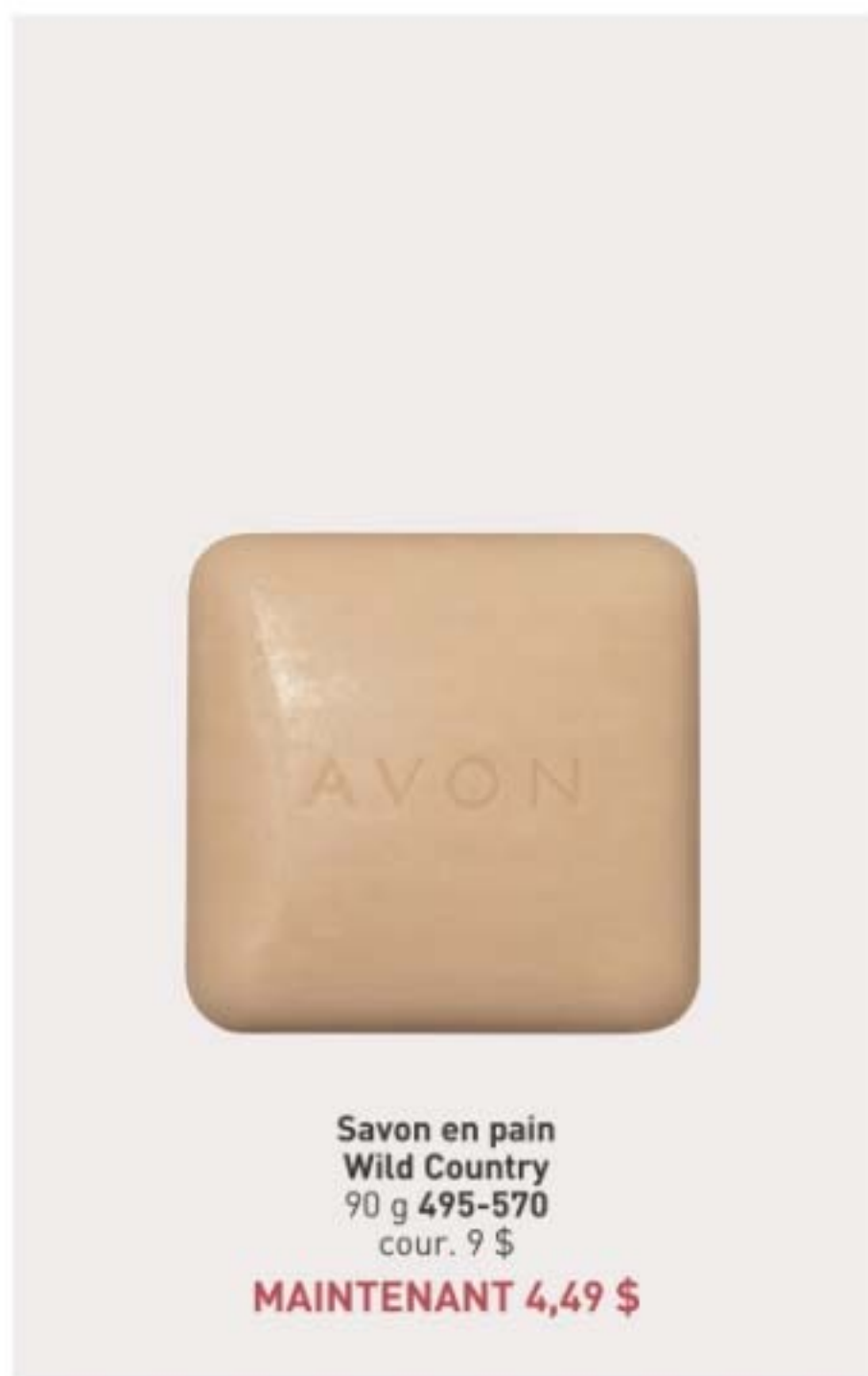

Savon en pain  
Wild Country  
90 g 495-570  
cour. 9 \$  
**MAINTENANT 4,49 \$**



## émouvoir

fougère boisée  
Eau de toilette  
Le mélange  
Black Suede  
Un mélange vif et  
chaleureux. 100 ml  
433-865  
cour. 35 \$  
**27,99 \$**

Tête: genévrier, feuille de violette,  
effluves de rhum, citron  
Cœur: cuir fumé, davana, lavande  
Fond: bois de cèdre, patchouli,  
vanille, vétiver, bois épicés



aromatique  
Eau de toilette Black Suede  
Bergamote, cuir et mousse de  
chêne. 100 ml 908-703  
cour. 35 \$  
**25,49 \$**



Nettoyant cheveux et  
corps Black Suede  
150 ml 230-200  
cour. 12 \$  
**8,49 \$**



Savon en pain  
Black Suede  
90 g 495-565  
cour. 9 \$  
**MAINTENANT 4,49 \$**



# BAIN ET CORPS

Dorlotez-vous de la tête aux pieds en profitant de nos produits pour le corps et les cheveux qui confèrent une apparence saine et confiante.



## NOUVEAU

### SKIN SO SOFT LAVANDE APAISANTE

Collection infusée d'un somptueux mélange d'huiles essentielles à la **lavande** et à la **camomille**, et de **jasmin**, pour une peau d'apparence douce, lisse et radieusement saine. **Parfum de lavande apaisante.**

#### Huile bain et corps

Avec son mélange somptueux d'huiles essentielles à la lavande et à la camomille, plus de l'extrait de jasmin, cette huile infusée d'antioxydants laisse la peau douce et souple. 350 ml **511-354** cour. 42 \$

**33,99 \$**

#### Exfoliant au sucre

Avec extrait de jasmin, un mélange calmant d'huiles essentielles et de l'allantoïne pour une peau lisse et douce, à la vue comme au toucher.

255 g **512-418**

cour. 27 \$

**20,99 \$**

#### Lotion pour le corps

Adoucit et lisse la peau avec huile de tournesol, huile d'églantier, beurre de karité, acide hyaluronique et aloès, conférant jusqu'à 24 heures d'hydratation. Contient de l'huile essentielle au jasmin et du resvératrol riche en antioxydants pour aider la peau à paraître souple et jeune. 350 ml **511-995** cour. 30 \$

**22,99 \$**

**LES 3 POUR 59,99 \$**

511-760

C7 | 89



bon pour le CORPS  
ET les CHEVEUX.  
bon pour la planète.

Des collections végétaliennes sans cruauté pour les cheveux et pour le corps faites d'ingrédients de source naturelle à base de plantes. Formules sans parabènes, phtalates, parfums, ni colorants synthétiques, et non testées sur les animaux.



COLLECTION REVITALISANTE POUR LE CORPS SKIN SO SOFT PURE NATURE

Gel douche

Avec 96 % d'ingrédients de source naturelle. Riche gel moussant. 355 ml 415-170 cour. 29 \$  
**22,99 \$**

Lotion pour le corps  
Sous la douche

Avec 95 % d'ingrédients de source naturelle. Hydrate et adoucit. Appliquer sur la peau mouillée après la douche ou le bain. 236 ml 633-857 cour. 30 \$  
**23,99 \$**

Crème pour le corps

Avec 94 % d'ingrédients de source naturelle. Appliquer après la douche ou le bain. 355 ml 629-767 cour. 30 \$  
**23,99 \$**



**NOUVEAU**  
COLLECTION POUR LES CHEVEUX  
SKIN SO SOFT PURE NATURE

Shampooing nourrissant

Avec panthénol pour aider à hydrater, et avec acide citrique pour aider les cheveux à paraître plus sains. 355 ml 290-074 cour. 30 \$  
**23,99 \$**

Après-shampooing nourrissant

Avec panthénol. Aide à hydrater et à améliorer l'aspect souple des cheveux, leur conférant une apparence lisse, saine et lustrée. 355 ml 290-089 cour. 30 \$  
**23,99 \$**

Masque capillaire nourrissant intensif

Avec panthénol. Aide à hydrater et à améliorer l'aspect souple des cheveux, les laissant plus lisses, doux et sains. 236 ml 290-131 cour. 30 \$  
**23,99 \$**

Emballage écologique\*  
Parfum eucalyptus et menthe



\*Bouteilles de shampooing et d'après-shampooing: 95 % de matières recyclées post-consommation, sauf le bouchon. Tube de masque capillaire: 55 % de matières recyclées post-consommation, sauf le bouchon.



# FABULEUSE *huile* DE *jojoba*



## SKIN SO SOFT ORIGINAL

**Huile de bain**  
Notre huile de bain la plus populaire. Formule avec huile de jojoba. Frais parfum de verdure.  
500 ml **439-040**  
cour. 34 \$  
**24,99 \$**

**Crème régénératrice pour les mains**  
Jusqu'à 24 heures d'hydratation.  
100 ml **776-633** cour. 11 \$  
**8,49 \$**

**Savon de beauté**  
Pour le visage, le corps et les mains au quotidien.  
90 g **543-110** cour. 6,50 \$  
**4,99 \$**

**Lotion pour le corps**  
Jusqu'à 48 heures d'hydratation.  
350 ml **761-634** cour. 21 \$  
**15,99 \$**

**Lotion pour le corps format boni**  
Jusqu'à 48 heures d'hydratation.  
1 litre **825-351** cour. 36,99 \$  
**25,49 \$**

**Gel douche format boni**  
Nettoie en douceur et hydrate.  
1 litre **433-444**  
cour. 25 \$  
**20,99 \$**

**Gel douche**  
150 ml **914-580**  
cour. 12 \$  
**6,99 \$**

Cet extrait de plante imite les huiles naturelles de la peau et contient des vitamines et des minéraux essentiels pour aider la peau à rester douce et lisse.

**Huile en gel pour le corps Original**  
Laisse un fini soyeux en séchant.  
200 ml  
**939-500**  
cour. 20 \$  
**14,99 \$**

**Huile de bain à vaporiser Original**  
Scelle l'hydratation.  
150 ml  
**824-580**  
cour. 26,99 \$  
**18,49 \$**

**Huile de bain Original format boni**  
739 ml  
**037-690**  
cour. 45 \$  
**34,99 \$**





# FABULEUSE *huile* D'argan

Si précieuse qu'on l'appelle or liquide. Elle regorge de vitamine E pour aider à redonner de l'éclat à la peau et lui procurer une sensation irrésistiblement douce.



**Huile en gel pour le corps**  
Laisse un fini soyeux en séchant. 200 ml 908-244 cour. 20 \$

~~14,99 \$~~ 10,99 \$

**Huile de bain format boni**  
Hydrate durant ou après le bain et la douche. 739 ml 862-920 cour. 45 \$

~~34,99 \$~~ 25,99 \$



## SKIN SO SOFT SOFT & SENSUAL

**Huile de bain**  
Avec huile d'argan. Parfum floral épicé. 500 ml 504-614 cour. 34 \$

~~24,99 \$~~ 18,49 \$

**Gel douche**  
Nettoie en douceur et hydrate. 150 ml 914-710 cour. 12 \$

~~6,99 \$~~ 4,99 \$

**Gel douche format boni**  
Nettoie en douceur et hydrate. 1 litre 018-142 cour. 25 \$

~~20,99 \$~~ 15,49 \$

**Lotion pour le corps**  
Jusqu'à 48 heures d'hydratation. 350 ml 400-720 cour. 21 \$

~~15,99 \$~~ 11,99 \$

**Crème régénératrice pour les mains**  
Jusqu'à 24 heures d'hydratation. 100 ml 779-924 cour. 11 \$

~~8,49 \$~~ 5,99 \$

**Lotion pour le corps format boni**  
Jusqu'à 48 heures d'hydratation. 1 litre 355-788 cour. 36,99 \$

~~25,49 \$~~ 18,99 \$

**Savon de beauté**  
90 g 543-215 cour. 6,50 \$

~~4,99 \$~~ 3,49 \$



BAIN ET CORPS







**SKIN SO SOFT  
RADIANT MOISTURE**

**Huile de bain  
Radiant Moisture  
format boni.**  
Hydrate durant ou  
après le bain et la douche.  
739 ml **249-788**  
cour. 45 \$  
**MAINTENANT 25,99 \$**

**Huile de bain  
Skin So Soft  
Comforting Shea**  
Avec beurre de karité.  
Parfum de vanille, bois  
de santal et musc. 500 ml  
**015-071**  
cour. 34 \$  
**MAINTENANT 18,49 \$**



**Lotion pour le corps  
Supreme Nourishment  
format boni**  
Jusqu'à 48 heures  
d'hydratation. 1 litre  
**745-468**  
cour. 36,99 \$  
**MAINTENANT 18,99 \$**



**Huile de bain  
Essence Botanique  
Skin So Soft**  
Avec extraits botaniques  
nourissants. Parfum de  
verdure vivifiant. 480 ml  
**027-253**  
cour. 45 \$  
**34,99 \$**



**Gel douche**  
Nettoie en douceur et  
hydrate. 150 ml **410-914**  
cour. 12 \$  
**MAINTENANT 4,99 \$**



**Crème régénératrice  
pour les mains**  
Jusqu'à 24 heures  
d'hydratation.  
100 ml **776-561**  
cour. 11 \$  
**8,49 \$**



**Gel douche  
format boni**  
Nettoie en douceur  
et hydrate. 1 litre  
**433-922**  
cour. 25 \$  
**20,99 \$**



**Lotion pour le corps  
format boni**  
Jusqu'à 48 heures  
d'hydratation.  
1 litre **991-340**  
cour. 36,99 \$  
**25,49 \$**



**Huile de douche avec huile  
de noix de coco enrichissante  
Supreme Nourishment**  
Avec vitamine E nourrissante.  
350 ml **366-380**  
cour. 25 \$  
**MAINTENANT 15,49 \$**

**Lait hydratant avec huile  
de noix de coco enrichissante  
Supreme Nourishment**  
350 ml **419-835**  
cour. 24 \$  
**14,99 \$**





Crème épilatoire  
pour le visage  
**Skin So Soft  
Fresh & Smooth**  
Élimine facilement  
les poils indésirables  
du visage. 30 ml  
562-543  
cour. 14,50 \$  
**11,49 \$**



Crème épilatoire  
pour le corps  
**Skin So Soft  
Fresh & Smooth**  
Élimine facilement  
les poils indésirables  
du corps. 125 ml  
562-467  
cour. 14,50 \$  
**11,49 \$**



## Skin So Soft POUR LA PEAU À TENDANCE ACNÉIQUE

Formule pour tout type de peau avec acide salicylique qui exfolie en douceur.

Convient à un usage  
quotidien et sans  
parfums synthétiques.



Gel anti-imperfections  
apaisant  
15 ml 072-721  
cour. 25 \$  
**MAINTENANT  
14,49 \$**



Tampons  
pour le corps  
70 tampons. 039-330  
cour. 45 \$  
**MAINTENANT  
25,99 \$**



Gel apaisant  
180 ml 040-636  
cour. 29 \$  
**MAINTENANT  
16,99 \$**



Nettoyant moussant  
150 ml 041-647  
cour. 24 \$  
**MAINTENANT  
13,99 \$**



Nettoyant exfoliant  
pour le corps  
300 ml 041-556  
cour. 28 \$  
**MAINTENANT  
16,99 \$**



Nettoyant doux  
pour le corps  
300 ml 039-325  
cour. 29 \$  
**MAINTENANT  
16,99 \$**



Savon pour le visage  
acide hyaluronique<sup>†</sup>  
et niacinamide<sup>†</sup>  
**Skin So Soft**  
Enrichit la peau  
d'hydratation.  
90 g 364-573  
cour. 9 \$  
**6,99 \$**

Savon pour le visage  
acides salicylique<sup>†</sup> et  
lactique<sup>\*\*</sup> **Skin So Soft**  
Exfolie en douceur pour  
aider la peau à paraître plus  
douce et somptueusement  
soyeuse. 90 g 364-569  
cour. 9 \$  
**6,99 \$**

Savon pour le visage  
rétinol<sup>\*\*</sup> et vitamine C<sup>††</sup>  
**Skin So Soft**  
Aide à égaliser le teint  
et à illuminer l'aspect  
de la peau. 90 g  
364-607  
cour. 9 \$  
**6,99 \$**

Savon pour le visage  
collagène<sup>\*\*</sup> et lait  
de chèvre<sup>\*\*\*</sup>  
**Skin So Soft**  
Hydrate en profondeur.  
90 g 364-626  
cour. 9 \$  
**6,99 \$**



**Lotion pour le corps  
Moisture Therapy  
Daily Skin Defense  
format boni**  
Aide à réhydrater  
la peau sèche au  
quotidien. 1 litre  
**725-793**  
cour. 33,99 \$  
**23,99 \$**



**Nettoyant pour  
le corps  
Moisture Therapy  
Balance and Soothe**  
Nettoie la peau en  
douceur et l'adoucit.  
390 ml **438-078**  
cour. 33 \$  
**MAINTENANT**  
**18,49 \$**



**Lotion pour le corps  
Moisture Therapy  
Calming Relief  
format boni**  
Soulage et apaise  
la peau sèche qui  
démange. Non  
parfumée. 1 litre  
**828-164**  
cour. 33,99 \$  
**23,99 \$**



**Lotion pour le corps  
Moisture Therapy  
Balance and Soothe**  
Réhydrate la peau, lui  
conférant un aspect  
plus doux et sain.  
390 ml **438-082**  
cour. 35 \$  
**MAINTENANT**  
**20,99 \$**



**Lotion pour le corps  
Moisture Therapy  
Intensive Healing  
& Repair format boni**  
72 heures d'hydratation  
pour la peau très sèche.  
Non parfumée. 1 litre  
**828-111**  
cour. 33,99 \$  
**23,99 \$**



**Crème extraprotectrice  
Moisture Therapy  
Intensive Healing & Repair**  
Jusqu'à 24 heures  
d'hydratation.  
Non parfumée. 150 g  
**224-982** cour. 12 \$  
**8,99 \$**



## au secours de la peau sèche

**Stick baume de secours  
polyvalent Réparation  
et guérison intensives  
Moisture Therapy**  
Format pratique en stick  
sans gâchis qui procure  
jusqu'à 24 heures d'hydratation.  
Non parfumé. Pour le corps,  
le visage et les lèvres.  
18 g **470-004**  
cour. 23 \$  
**18,49 \$**



**Baume de secours polyvalent Réparation  
et guérison intensives Moisture Therapy**  
Jusqu'à 24 heures d'hydratation pour la  
peau très sèche. Avec huile d'avocat et  
beurre de karité. Appliquer sur le corps, le  
visage et les lèvres pour sceller l'hydratation  
de la peau et conserver son aspect sain.  
Non parfumé. 75 ml **419-840**  
cour. 20 \$  
**15,99 \$**



## Quelle collection ORGANIST est la vôtre?

CHEVEUX SECS ET ABÎMÉS? HYDRATER AVEC LA FORMULE EAU DE RIZ



CHEVEUX FINS?

REVITALISER AVEC LA FORMULE MENTHE ROMARIN



CHEVEUX GRAS?

CLARIFIER AVEC LA FORMULE VINAIGRE DE CIDRE DE POMME



ORGANIST  
pour les cheveux aux besoins uniques



## Eau de riz Organist | hydratante

- un secret beauté ancestral venu de l'Asie
- riche en acides aminés, en vitamines B et E, et en minéraux
- aide à réduire les cassures et les pointes fourchues pour lisser les cheveux, et en rehausse le lustre et la souplesse



hydratation pour les cheveux secs et abîmés, conférant un lustre sain

### NETTOYER

**Shampooing soin réparateur**  
Avec biotine, céramide, protéine et 17 acides aminés pour revitaliser les cheveux secs, aidant à leur redonner force et souplesse. L'eau de riz enrichissante aide à transformer les cheveux secs en chevelure soyeuse. **500 ml 381-803** cour. 27 \$

**20,99 \$**

### HYDRATER

**Traitement soin réparateur**  
Parfait pour les cheveux en manque d'hydratation. Avec biotine, protéine et 17 acides aminés pour aider à revitaliser les cheveux secs de l'intérieur. L'acide hyaluronique et le collagène aident à lisser les cheveux, leur conférant souplesse et douceur. **200 ml 381-860** cour. 27 \$

**20,99 \$**



parfum  
de jasmin  
et de  
freesia

Huile  
nourrissante

Essence  
hydratante



brume revitalisante qui hydrate et parfume les cheveux

**Bruise capillaire réhydratante**  
Vapo à 2 phases: une essence hydratante plus une huile à base de 5 plantes, incluant les huiles de jojoba et d'argan pour hydrater en profondeur. Avec eau de riz, biotine, céramide, protéine et acides aminés pour aider à revitaliser, à nourrir et à adoucir les cheveux secs et abîmés. Bien agiter avant d'utiliser. Pour cheveux secs ou mouillés. Frais parfum floral. **80 ml 381-985** cour. 34 \$  
**26,99 \$**

Les photos montrent les résultats obtenus avec la brume capillaire réhydratante Eau de riz Organist utilisée selon les directives. La brume a été vaporisée en jets multiples sur les cheveux secs avec un coiffage minimal. Les résultats peuvent varier.

### POUR LE CORPS

Avec des **antioxydants** pour aider à hydrater la peau sèche

#### NETTOYER

**Nettoyant nourrissant pour le corps**  
Avec savon dérivé de l'huile d'olive. Contient du panthénol et acide hyaluronique. Aide la peau à paraître plus douce et hydratée. **500 ml 382-097** cour. 27 \$  
**20,99 \$**

#### NOURRIR

**Lait nourrissant pour le corps**  
Avec un hydratant et une huile (squalane) de source végétale pour aider à hydrater et à nourrir la peau sèche. Facilement absorbé. Non gras. **300 ml 382-336** cour. 27 \$  
**20,99 \$**





## Menthe Romarin Organist | revitalisante

- aide à hydrater le cuir chevelu
- avec les bienfaits naturels du romarin

cheveux et cuir chevelu d'aspect sain

### NETTOYER

Avec romarin et biotine pour aider à conférer un aspect sain aux cheveux et au cuir chevelu. La menthe poivrée procure une sensation rafraîchie et revitalisée. 500 ml  
**Shampooing** 542-974  
**Après-shampooing** 542-993  
 cour. 27 \$  
**20,99 \$ ch.**

### NOURRIR

**Tonique fortifiant pour cuir chevelu**  
 Avec romarin, menthe, biotine et caféine. Confère une sensation nourrie, revitalisée et rafraîchie au cuir chevelu. Les cheveux paraissent plus épais et fortifiés. 150 ml  
 544-427  
 cour. 34 \$  
**26,99 \$**



revitalise les cheveux dès la racine

### Huile fortifiante pour cheveux

Confère aux cheveux une sensation fortifiée, nourrie et rafraîchie. 60 ml 542-845  
 cour. 34 \$  
**26,99 \$**

\*Évaluation par Ellead (test à domicile) de l'huile fortifiante pour cheveux Menthe Romarin Organist utilisée avec le shampooing, l'après-shampooing et le tonique Menthe Romarin Organist.

## CHEVEUX ET CORPS

**Gua Sha de massage pour cuir chevelu**  
 Pour le cuir chevelu, le cou et le corps. Favorise une bonne circulation pour des cheveux d'aspect plus sain et fortifié. Bois. 542-960 cour. 34 \$  
**26,99 \$**



cuir chevelu



COU

renforce la barrière hydrolipidique du corps

**Nettoyant pour le corps**  
 Revigore les sens. Formule avec AHA/BHA/PHA et panthénol. 500 ml 544-446  
 cour. 27 \$  
**20,99 \$**





## Vinaigre de cidre de pomme Organist | clarifiant

- nettoie, clarifie et hydrate
- cette formule populaire aide à maintenir un cuir chevelu sain et des cheveux lustrés

### Shampooing clarifiant

Aide à clarifier et à nourrir le cuir chevelu et les cheveux. Nettoie tout en conférant un lustre d'aspect sain. 500 ml **482-650**

### Après-shampooing clarifiant

Aide à clarifier et à nourrir le cuir chevelu et les cheveux, conférant un lustre d'aspect sain. 500 ml **482-664**

### Traitement clarifiant aqueux

Infusée de collagène et d'acide hyaluronique. Clarifie les cheveux et aide à leur donner instantanément un aspect naturellement doux et souple, ainsi qu'un lustre sain. 180 ml **482-717**

cour. 27 \$

**20,99 \$ ch.**

### Tonique pour cuir chevelu

Formule sans rinçage élaborée avec un mélange de 10 herbes naturelles. Revitalise le cuir chevelu. 150 ml **482-721**

cour. 34 \$

**26,99 \$**



## POUR LE CORPS

### Nettoyant pour le corps Vinaigre de cidre de pomme Organist

Un mélange d'extrait de vinaigre de cidre de pomme et de panthénol qui procure à la peau une sensation nourrie et rafraîchie. 500 ml **482-740**

cour. 27 \$

**20,99 \$**



### Exfoliant pour le corps Vinaigre de cidre de pomme Organist

Avec panthénol et AHA/BHA/PHA, il élimine la peau morte en douceur pour aider à procurer une apparence saine et une sensation de fraîcheur. 200 ml **482-846**

cour. 27 \$

**20,99 \$**



## Savon de Castille botanique Organist

Nettoyants quotidiens pour le visage et le corps infusés de savon à base d'huile d'olive, sans parabènes, huile de silicone, ni sulfates. Confèrent à la peau une sensation rafraîchie, revitalisée et somptueusement hydratée tout en la nettoyant.

revitaliser

### POUR LA PEAU GRASSE Arbre à thé avec AHA BHA

Aide à cibler le surplus d'huile. Nettoie en profondeur et rafraîchit. Frais parfum d'herbes. 480 ml **348-115**

cour. 19 \$

**15,99 \$**

hydrater

### POUR LA PEAU SÈCHE Eau de rose et acide hyaluronique

Formule à faible pH qui aide à régénérer l'hydratation. Frais parfum floral. 480 ml **348-100**

cour. 19 \$

**15,99 \$**





**Exfoliant pour le corps**  
**Senses Cozy**  
**Vanilla & Coconut**  
 Avec beurre de karité.  
 255 g **530-314**  
 cour. 34 \$  
**24,99 \$**



**Lotion pour le corps Senses**  
**Cozy Vanilla & Coconut**  
 Avec beurre de karité et vitamine E.  
 236 ml **200-208**  
 cour. 27 \$  
**20,99 \$**



**Savon pour les mains**  
**Senses**  
**Cozy Vanilla & Coconut**  
 Avec glycérine hydratante.  
 300 ml **178-675**  
 cour. 20 \$  
**14,99 \$**



**Vaporisateur d'ambiance**  
**Senses Gratitude**  
**Lavender & Cedarwood**  
 96 ml **361-851**  
 cour. 20 \$  
**14,99 \$**



**Diffuseur de fragrance**  
**Senses Gratitude**  
**Lavender & Cedarwood**  
 Six roseaux.  
 Huile parfumée.  
 70 ml **504-724**  
 cour. 45 \$  
**MAINTENANT**  
**25,99 \$**



**Six rondelles**  
**vapeur de douche**  
**Senses Gratitude**  
**Lavender & Cedarwood**  
 28 g ch. **504-428**  
 cour. 37 \$  
**MAINTENANT**  
**22,49 \$**  
**l'ens. de 6**



❖ **Bougie Senses Gratitude**  
**Lavender & Cedarwood**  
 9 cm de haut x  
 8 cm de diamètre.  
 198,4 g **905-374**  
 cour. 35 \$  
**27,99 \$**

Avant d'allumer la bougie, la déposer sur un sous-plat ou un porte-bougie pour protéger le meuble. Ne jamais laisser brûler une bougie sans surveillance. Garder hors de la portée des enfants et des animaux.



douce  
 fraîcheur  
 florale



**Collection**  
**Fleurs de jasmin**  
**Avon Senses**  
 Détendez-vous dans la fantaisie d'un magnifique jardin de fleurs au parfum frais et élégant de jasmin, de lis et d'ylang-ylang. Confère aux cheveux et au corps une fragrance délicieuse.

**Bruine cheveux et corps**  
 Avec extrait d'aloès rafraîchissant.  
 236 ml **731-450**  
 cour. 27 \$  
**20,99 \$**

**Bain-mousse**  
 Riche mousse qui nettoie en douceur.  
 700 ml **731-431**  
 cour. 23 \$  
**18,49 \$**

**Lotion pour le corps**  
 Avec beurre de karité hydratant.  
 236 ml **731-446**  
 cour. 27 \$  
**20,99 \$**

Tous dermatotestés. La lotion pour le corps et la bruite cheveux et corps sont sans parabènes, huile minérale, phtalates, ni colorants.



**Brosse pour la douche Avon**  
Long manche pour les zones difficiles à atteindre. Nettoyer et soulager la peau avec des nodules massants. Manche ergonomique antidérapant. Avec cordon pour suspendre.  
**904-727**  
cour. 14 \$  
**10,99 \$**



**Gel douche hydratant Charme Fleurs de cerisier Senses**  
150 ml  
**921-847**  
cour. 10 \$  
**6,99 \$**



**Gel douche hydratant Douceur Vanille Senses**  
150 ml  
**248-140**  
cour. 10 \$  
**6,99 \$**



**Gel douche hydratant Fraîcheur Melon et concombre Senses**  
150 ml  
**400-716**  
cour. 10 \$  
**6,99 \$**



**Gel douche hydratant Succulence Grenade et mangue Senses**  
150 ml  
**248-155**  
cour. 10 \$  
**6,99 \$**



**faites fondre le stress**

**Bain-mousse Senses**  
700 ml  
cour. 23 \$  
**18,49 \$ ch.**



Fleurs de cerisier  
929-211

Peau Sensible  
875-400

Crème Vanillée  
875-669



Orange et chèvrefeuille  
633-952

Océan Infini  
809-075

Bouquet Chèvrefeuille et tis  
805-524



Melon et concombre  
688-950

Jardin de lavande  
381-799

Rose Pâle  
415-218





**Nettoyant exfoliant pour le corps  
Sel rose de l'Himalaya  
Véilment Natural Spa**  
400 ml 991-211  
cour. 25 \$  
**MAINTENANT 14,99 \$**

**Savon exfoliant  
Sel rose de l'Himalaya  
Véilment Natural Spa**  
150 g 260-440  
cour. 12 \$  
**MAINTENANT 6,49 \$**



**Nettoyant et exfoliant rafraîchissant pour le corps  
Eau Glaciaire  
Véilment Natural Spa**  
400 ml 573-480  
cour. 25 \$  
**MAINTENANT 14,99 \$**



**Nettoyant exfoliant pour le corps  
Rose Noire  
Véilment Natural Spa**  
400 ml 707-969  
cour. 25 \$  
**MAINTENANT 14,99 \$**



**Nettoyant exfoliant pour le corps  
Sel de la mer Morte  
Véilment Natural Spa**  
400 ml 781-992  
cour. 25 \$  
**MAINTENANT 14,99 \$**



## éclat radieux

Obtenez un hâle ensoleillé en tout lieu... même à la maison.

Clair/moyen  
422-307

Moyen/dark  
422-326

**Sérum autobronzant Véilment Lumière**  
Ajouter plus de gouttes pour intensifier le hâle. Avec technologie correctrice de couleur qui uniformise visiblement le teint de la peau. Convient à toute carnation. Avec huile de chanvre nourrissante et extrait de vanille. Dermatotesté, hypoallergique et végétalien. 28 ml cour. 35 \$  
**MAINTENANT 20,99 \$ ch.**



Mélanger quotidiennement à votre hydratant pour le corps pour procurer un éclat d'aspect naturel sur mesure.





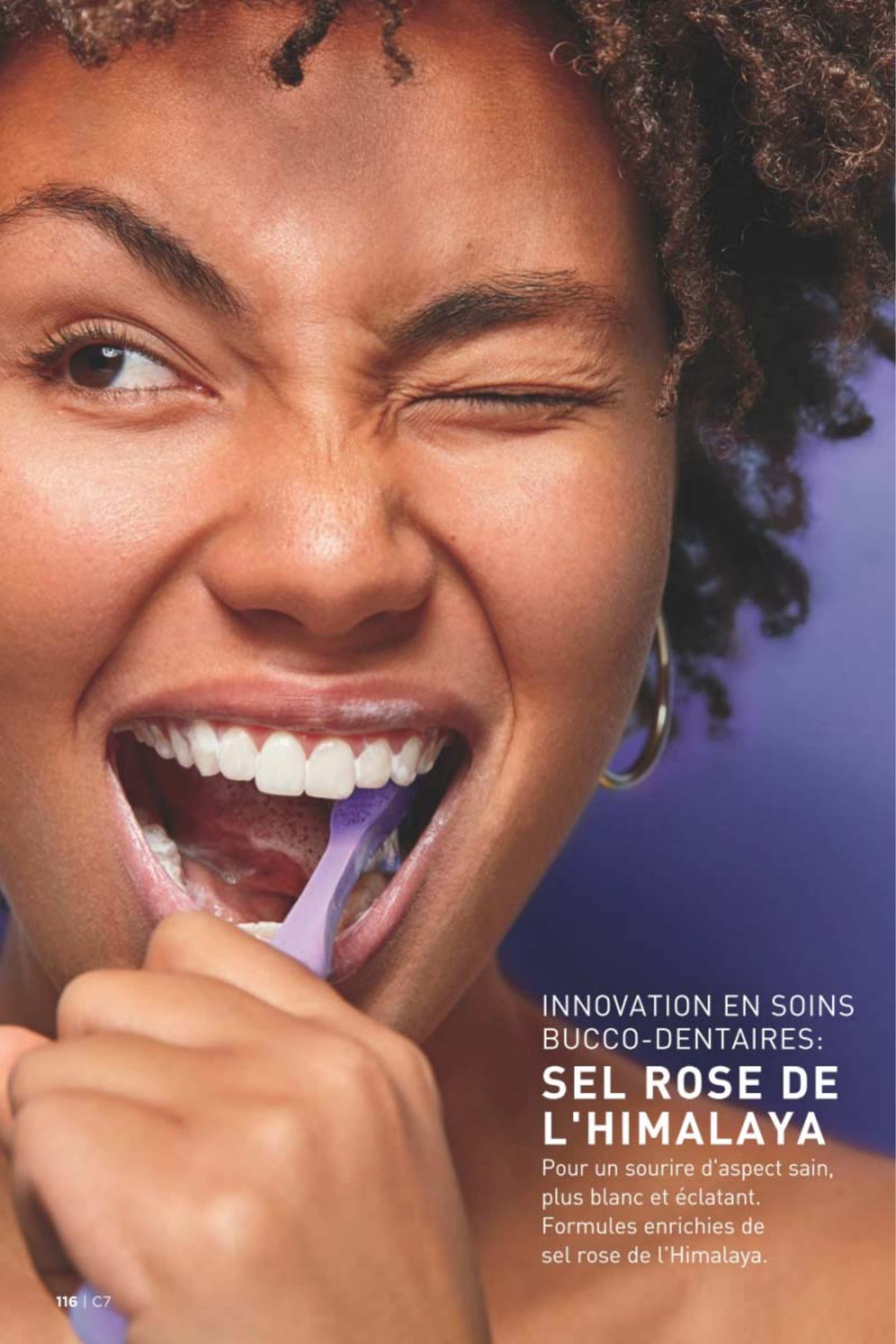

INNOVATION EN SOINS  
BUCCO-DENTAIRES:  
**SEL ROSE DE  
L'HIMALAYA**

Pour un sourire d'aspect sain,  
plus blanc et éclatant.  
Formules enrichies de  
sel rose de l'Himalaya.



**Brosse à dents  
Himalaya Pink  
Salt Blanchissant  
(moyenne)**  
Avec soies infusées de  
sel rose de l'Himalaya  
pour un nettoyage  
efficace en douceur.  
Format moyen. Les  
soies souples nettoient  
les espaces étroits  
entre les dents.  
**729-359**  
cour. 9 \$  
**6,99 \$**



**Brosse à dents  
Himalaya Pink Salt  
Blanchissant Intensif  
(grande)**  
Avec soies infusées de  
sel rose de l'Himalaya  
pour un nettoyage  
efficace en douceur.  
Grand format. Les  
soies souples nettoient  
les espaces étroits  
entre les dents.  
**035-812**  
cour. 9 \$  
**6,99 \$**



**Trousse de voyage brosse à dents et  
dentifrice Himalaya Pink Salt Blanchissant**  
Comprend:  
• 2 tubes de dentifrice Himalaya Pink Salt,  
saveur de menthe, 30 g ch.  
• 1 brosse à dents format moyen  
**728-902** cour. 15 \$  
**9,99 \$ les 3 pièces**



**Brosse à dents Sel  
rose de l'Himalaya  
Violet Blanchissant**  
La couleur violette  
des soies s'estompe  
à l'usage en rappel  
de remplacement.  
Efficacité testée en  
clinique pour éliminer  
4X plus de plaque  
interdentaire\*.  
Soies 2X plus souples  
pour bien nettoyer  
les espaces étroits  
entre les dents  
et la gencive.  
**383-165**  
cour. 9 \$  
**6,99 \$**

\*Comparativement à la brosse  
à dents LG H&H ordinaire  
à soies souples.





**Lotion pour le corps  
Avon Aromatherapy  
Bright Day Ahead**  
Avec huiles parfumées  
d'agrumes et  
de gingembre.  
Rehausse l'humeur.  
171 ml **584-670**  
cour. 25 \$  
**19,99 \$**



**Lotion pour le corps  
Avon Aromatherapy  
Sleep Tight Zzz**  
Avec huiles parfumées  
de rose et de lavande.  
Favoriser le sommeil.  
171 ml **584-866**  
cour. 25 \$  
**19,99 \$**



**Lotion pour le corps  
Avon Aromatherapy  
Bye-Bye Stress**  
Avec huiles parfumées  
de menthe verte et  
d'eucalyptus.  
Favorise le calme.  
171 ml **584-684**  
cour. 25 \$  
**19,99 \$**



**Baume lèvres  
Senses**  
4,1 g  
Fraise **554-219**  
Cerise **554-223**  
cour. 3 \$  
**2,25 \$ ch.**



**Crème protectrice pour  
les mains Avon Care  
Silicone Glove**  
Procure une hydratation  
durable. Appliquer avant  
de faire la vaisselle  
ou le ménage. 100 ml  
**366-887**  
cour. 11 \$  
**8,99 \$**



**Crème pour les mains  
Moisture Therapy  
Intensive Healing & Repair**  
Pour la peau très sèche.  
Non parfumée. 125 ml  
**845-982**  
cour. 11 \$  
**8,99 \$**



**Désodorisant  
liquide parfumé**  
Doux parfum floral.  
Sans aluminium.  
Sèche rapidement.  
Application facile du  
bout des doigts. 59 ml  
**889-915**  
cour. 11 \$  
**7,99 \$**



**Désodorisant en bâton  
Microbiome  
by REACH® Hygiène**  
Parfum floral d'agrumes.  
Sans aluminium.  
24 heures de protection  
antiodeurs. 75 g  
**524-528**  
cour. 22 \$  
**17,99 \$**



Imari Essence 703-600  
Far Away Essence 946-714  
Skin So Soft Soft & Sensual Essence 703-614  
Feelin' Fresh Essence 703-576



On Duty Essence 083-668  
Black Suede Essence 703-595

**Désodorisant  
antisudorifique  
à bille**  
50 ml  
cour. 5,50 \$  
**3,99 \$ ch.**



On Duty  
Essence Sport  
083-835



Rare Pearls 015-526  
Night Magic Evening Musk 158-594  
Sweet Honesty 792-211  
Timeless 913-971  
Feelin' Fresh Original 374-661



Far Away 832-842  
Haiku 438-030  
Imari 896-784  
Rare Gold 158-518  
Skin So Soft Soft & Sensual 027-511



Cool Confidence Original 158-431  
Cool Confidence Poudre de bébé 367-610  
On Duty Non parfumé 886-920  
On Duty Original 368-880  
Black Suede 894-045  
Mesmerize 893-986  
Wild Country 048-842

**Désodorisant  
antisudorifique  
à bille**  
75 ml  
cour. 7 \$  
**5,49 \$ ch.**



On Duty Sport  
088-014





**Crème pour les pieds  
hydratation intensive Foot Works**  
Convient aux diabétiques. 75 ml  
069-016  
cour. 16 \$  
**12,99 \$**



**Crème intensive pour callosités Foot Works**  
Adoucit les callosités. 90 g  
851-310  
cour. 16 \$  
**12,99 \$**  
L'emballage peut varier



## DOUX SOINS

Intégrez les produits Foot Works à votre routine pour des pieds d'aspect doux et sain.



**Vapo désodorisant Foot Works**  
À vaporiser sur les pieds ou dans les chaussures.  
100 g 313-236  
cour. 20 \$  
**14,99 \$**



**Lingettes insectifuges  
Skin So Soft Bug Guard Plus Icaridin**  
23 cm de long x 14 cm de large. 10,9 g 482-239  
cour. 22 \$  
**14,99 \$ le paquet de 8**

## allez jouer dehors

Grâce à sa formule non grasse qui sèche rapidement, Bug Guard aide à chasser les moustiques pendant 5 heures et les tiques pendant 7 heures en plus d'être sécuritaire pour toute la famille.



Comprend:  
• Coupe-ongles  
• Coupe-ongles d'orteils  
• Ciseaux  
• Petite lime  
• Repousse-cuticules

**Trousse complète  
Pédicure Foot Works**  
Étui, 9 x 12 cm. 121-029  
cour. 18 \$  
**13,99 \$**



Outil 4 en 1:  
• Pierre ponce  
• Lime en métal  
• Lime à grain fin  
• Brosse

**Accessoire de pédicure Foot Works**  
592-712  
cour. 16 \$  
**12,99 \$**



**Insectifuge à vaporiser II  
Skin So Soft Bug Guard Plus Icaridin**  
236 ml 827-780  
cour. 31,25 \$  
**19,99 \$**



**Insectifuge à vaporiser II  
Skin So Soft Bug Guard Plus Icaridin**  
118 ml 827-756  
cour. 20,99 \$  
**11,99 \$**





formules dignes du salon

**Shampooing restructurant Elastine PropoliThera**  
500 ml  
053-082  
cour. 27 \$  
**MAINTENANT 16,99 \$**



**Après-shampooing restructurant Elastine PropoliThera**  
500 ml  
638-681  
cour. 27 \$  
**MAINTENANT 16,99 \$**



**Shampooing volumisant Elastine PropoliThera**  
500 ml  
892-607  
cour. 27 \$  
**MAINTENANT 16,99 \$**



**Après-shampooing volumisant Elastine PropoliThera**  
500 ml  
892-870  
cour. 27 \$  
**MAINTENANT 16,99 \$**



**Masque pour les cheveux Elastine PropoliThera**  
300 ml  
150-301  
cour. 27 \$  
**MAINTENANT 16,99 \$**



**Sérum pour les cheveux Elastine PropoliThera**  
170 ml  
895-190  
cour. 31 \$  
**MAINTENANT 17,49 \$**



**Retouche de racine**  
Camoufle instantanément les repousses et les zones dégarnies. Avec fève noire et ginseng. Miroir intégré. 7 g cour. 28 \$  
**22,99 \$**



 Brun Roux 243-627  
 Brun Clair 244-642  
 Brun Foncé 245-213  
 Noir 245-251

**Shampooing et revitalisant 2-en-1 Advance Techniques Daily Shine**  
Laisse les cheveux propres, revitalisés et sans frisottis. Avec provitamine B5.  
350 ml 553-413  
cour. 27 \$  
**20,99 \$**



**Bonnet soin capillaire revitalisant en profondeur Elastine PropoliThera**  
Un bonnet à usage unique.  
053-761  
cour. 13 \$  
**9,99 \$**



**Sérum de traitement Elastine PropoliThera**  
230 ml  
359-821  
cour. 31 \$  
**25,99 \$**







**Shampooing hydratant léger  
Elastine HempharmX**  
400 ml 359-836  
cour. 34 \$  
**28 \$**

**Après-shampooing  
hydratant léger  
Elastine HempharmX**  
400 ml 360-544  
cour. 34 \$  
**28 \$**



**Shampooing violet  
Elastine  
Salon de Color  
Color Vibe**  
250 ml 436-109  
cour. 27 \$  
**MAINTENANT 15,49 \$**



**Après-shampooing  
violet Elastine  
Salon de Color  
Color Vibe**  
250 ml 436-955  
cour. 27 \$  
**MAINTENANT 15,49 \$**



**Shampooing hydratant  
Fleurs de cerisier et  
acide hyaluronique  
Elastine Botanicals**  
200 ml 239-943  
cour. 10 \$  
**MAINTENANT 5,99 \$**



**Après-shampooing hydratant  
Fleurs de cerisier et  
acide hyaluronique  
Elastine Botanicals**  
200 ml 240-059  
cour. 10 \$  
**MAINTENANT 5,99 \$**



**Shampooing  
volumateur Romarin  
et sel de mer  
Elastine Botanicals**  
200 ml 240-556  
cour. 10 \$  
**MAINTENANT 5,99 \$**



**Après-shampooing  
volumateur Romarin  
et sel de mer  
Elastine Botanicals**  
200 ml 246-831  
cour. 10 \$  
**MAINTENANT 5,99 \$**



**Shampooing volumisant  
Elastine Moisture  
Essentials**  
375 ml 495-106  
cour. 13 \$  
**MAINTENANT 7,99 \$**



**Après-shampooing  
volumisant  
Elastine Moisture  
Essentials**  
375 ml 495-110  
cour. 13 \$  
**MAINTENANT 7,99 \$**



**CHI<sup>MD</sup> Essentials  
Revive Keratin + Bonding**

**Shampooing reconstituant**  
355 ml 451-192  
cour. 35 \$

**MAINTENANT 20,99 \$**

**Sérum protecteur**  
88 ml 451-340  
cour. 59 \$

**MAINTENANT 36,49 \$**

**Après-shampooing reconstituant**  
355 ml 451-211  
cour. 35 \$

**MAINTENANT 20,99 \$**



**Brosse ronde pour brushing Avon**  
504-800  
cour. 27 \$  
**19,99 \$**



**Peigne démêlant Avon**  
504-820  
cour. 11 \$  
**7,99 \$**



**Brosse démêlante Avon**  
504-815  
cour. 18 \$  
**13,99 \$**



**Brosse compacte Avon**  
504-743  
cour. 14 \$  
**10,99 \$**

devant

dos



**Shampooing régénérateur CHI<sup>MD</sup> Essentials**  
355 ml 589-140  
cour. 32 \$  
**MAINTENANT 18,49 \$**



**Après-shampooing hydratant CHI<sup>MD</sup> Essentials**  
355 ml 589-409  
cour. 32 \$  
**MAINTENANT 18,49 \$**





**CHEVEUX FABULEUX  
ET CUIR CHEVELU SAIN  
VONT DE PAIR**



**Masseur pour le cuir chevelu Dr. Groot**  
Favorise l'élimination de résidus tout en  
revigorant le cuir chevelu et en stimulant  
la circulation. **065-776**  
cour. 28 \$  
**21 \$**



**Sérum de traitement Fortification du cuir  
chevelu Dr. Groot Microbiome**  
Hydrate tout en aidant à donner un  
aspect sain aux cheveux.  
200 ml **782-271**  
cour. 49 \$  
**41 \$**



**Shampooing épaississant Fortification  
du cuir chevelu Dr. Groot Microbiome**  
Avec huile de noix de coco. Nettoie tout  
en aidant à hydrater les cheveux et le cuir  
chevelu. 400 ml **778-014**  
cour. 49 \$  
**41 \$**



propreté éclatante



❖ **Nettoyant pour plancher Homestar**  
 Application précise et directe au plancher. Sèche rapidement sans laisser de stries. Convient aux planchers lamellés, et aux planchers scellés en bois dur et en pierre. Frais parfum de lavande.  
 750 ml **149-980** cour. 11,99 \$  
**10,99 \$**



CHEZ SOI



❖ **Nettoyant moussant pour cuvette de toilette Homestar**  
 Nettoie les taches. Comprend 5 sachets, 60 g ch. **090-298**  
 cour. 13,99 \$  
**10,99 \$**



❖ **Nettoyant pour salle de bain Homestar**  
 Élimine les résidus de savon, le calcaire et la saleté tenace. Frais parfum de pomme verte. 750 ml **092-635**  
 cour. 12,99 \$  
**11,49 \$**



❖ **Nettoyant multiusage Homestar**  
 Sans agent de blanchiment. Avec acide citrique, huile d'orange et bicarbonate de soude. Frais parfum d'agrumes. 500 ml **365-345**  
 cour. 11,99 \$  
**9,99 \$**



❖ **Élimine-odeurs pour le réfrigérateur Homestar**  
 Formule en gel antigâchis qui neutralise les odeurs. Dure jusqu'à 3 mois.  
 420 g **367-697**  
 cour. 11,99 \$  
**10,99 \$**



zone fraîche



❖ **Détergent en feuilles Fresh Fiji**  
 Détergent à lessive en feuilles à dissolution rapide. Mélange de sept enzymes détachants. Boîte de 30 feuilles à usage unique, 23 x 20 cm.  
**Fraîche 184-203**  
 cour. 22,99  
**16,99 \$**



❖ **Shampooing pour chiens Sirius Groom**  
 Avec avoine anti-inflammatoire. Formule au pH équilibré. Ingrédients de source naturelle. 480 ml  
**Senteur de poudre de bébé 247-493**  
 cour. 16,99 \$  
**14,99 \$**



❖ **Bruine de toilette pour chiens Sirius Groom**  
 Adoucit et hydrate la peau et le pelage. Idéale entre les lavages. Avec centella asiatica, romarin, avoine et provitamine B5. Parfum durable de poudre de bébé. Doux et efficace pour toute race de chien.  
 150 ml **758-794** cour. 14,99 \$  
**11,99 \$**



❖ **Élimine-odeurs Sirius Groom**  
 Pour les tissus d'ameublement et les tapis. Avec riz et orge de source naturelle pour absorber et neutraliser les odeurs. Léger parfum de poudre de bébé. Pour tissu seulement, ne pas vaporiser sur les animaux. 400 ml **247-565**  
 cour. 13,99 \$  
**10,99 \$**  
**NE PAS VAPORISER SUR LES ANIMAUX**

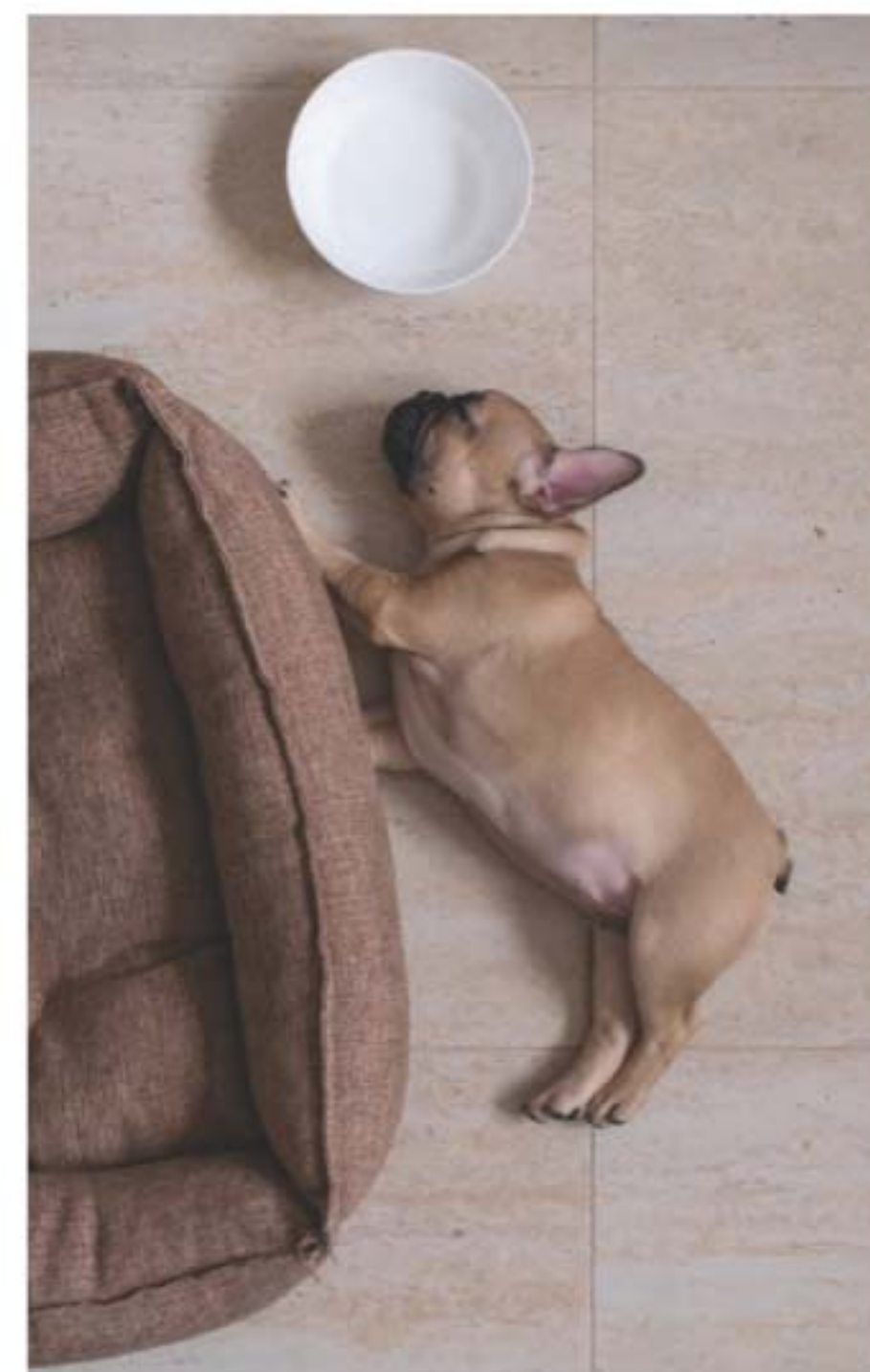



# look relax tout luxe

Rehaussez votre quotidien avec une mode aux teintes tendance, aux motifs et aux accents variés.



DEVANT  
BOUTONNÉ  
et plis en  
détails

ENS. DE  
2 PIÈCES

JAMBE DROITE  
À PLI AU  
CENTRE

## NOUVEAU

❖ Ensemble deux pièces décontracté Prune. Haut, encolure en V, devant boutonné, détails plissés, manches longues à poignet boutonné; longueur au centre du dos: 66 cm (M) et 69 cm (1T). Pantalon à pli devant, taille élastique à cordon coulissant et poches latérales; entrejambe: 76 cm (toutes tailles). 100 % polyester. Laver à la machine, suspendre pour sécher.  
TP(0-2) 571-950  
P(4-6) 571-999  
M(8-10) 572-010  
G(12-14) 572-282  
TG(16) 572-301  
1T(18W-20W) 572-316  
2T(22W-24W) 572-335  
3T(26W-28W) 572-392  
cour. 84,99 \$

66,99 \$ l'ens.

Espadrilles sans-gêne vendues à la page 138.



RIVETS EN  
ACCENTS  
sur les  
manches et  
sur l'encolure

## NOUVEAU

❖ Haut avec rivets  
Doux tricot bleu.  
Encolure ronde  
et fente sur les  
manches. Polyester,  
spandex. Longueur  
au centre du dos:  
58 cm (M);  
61 cm (1T).  
Laver à la machine,  
suspendre  
pour sécher.  
TP(0-2) 571-028  
P(4-6) 571-090  
M(8-10) 571-138  
G(12-14) 571-142  
TG(16) 571-381  
1T(18W-20W) 571-468  
2T(22W-24W) 571-821  
3T(26W-28W) 571-912  
cour. 63,99 \$

48,99 \$



simple et  
élégante

**NOUVEAU**

❖ Robe à motif  
Imprimé noir et blanc.  
Taille ajustée, manches  
courtes. Polyester,  
spandex. Longueur au  
centre du dos: 117 cm [M];  
119 cm [1T]. Laver  
à la machine,  
suspendre pour sécher.  
TP[0-2] 572-517  
P[4-6] 572-631  
M[8-10] 572-737  
G[12-14] 572-760  
TG[16] 572-794  
1T[18W-20W] 572-866  
2T[22W-24W] 573-035  
3T[26W-28W] 573-054  
cour. 84,99 \$

**66,99 \$**

LONGUEUR  
MI-MOLLET  
avec ourlet  
à pointes

ENCOLURE  
RONDE  
avec  
ouverture trou  
de serrure

Collier Mers  
Sereines vendu  
à la page 147.

MODE

JOLIE  
DENTELLE  
sur les  
manches

**NOUVEAU**

❖ Haut à manches en dentelle  
Doux tricot lilas. Encolure  
ronde, manches en dentelle  
à bordure. Corps: polyester,  
spandex. Dentelle: 100 %  
polyester. Longueur au centre  
du dos: 58 cm [M]; 61 cm [1T].

Laver à la machine,  
suspendre pour sécher.

TP[0-2] 573-260

P[4-6] 573-274

M[8-10] 573-293

G[12-14] 573-312

TG[16] 573-661

1T[18W-20W] 573-695

2T[22W-24W] 573-733

3T[26W-28W] 573-790

cour. 59,99 \$

**44,99 \$**

Jeans not sold.



## NOUVEAU

### ❖ Espadrilles sans-gêne

Similicuir brun à texture maroquinée. Intercalaire et pointe en jute, semelle en caoutchouc. Avec tirant pour enfiler facilement. Demi-pointures, commandez une pointure plus grande. Matières synthétiques.

6 574-012

7 574-027

8 574-046

9 574-050

10 574-065

11 574-070

cour. 63,99 \$

**48,99 \$**



## touches de finition

Des accessoires coordonnés de ton neutre au fini maroquiné rehaussent toute tenue en beauté.



## NOUVEAU

### ❖ Pochette à texture maroquinée

Similicuir brun. Fermée à zip, sangle sur le devant pour passer la main, poche à fente double à l'intérieur. Matières synthétiques. 27 cm de long x 18 cm de large x 1 cm de profond. 574-084 cour. 48,99 \$

**36,99 \$**







❖ **Paquet de deux t-shirts en tricot côtelé**  
Hauts ajustés, un blanc et un noir, à encolure ronde et manches courtes. Coton, spandex. Longueur au centre du dos: 58 cm (M); 64 cm (1T). Laver et sécher à la machine.

TP(0-2) 505-367	TG(16) 506-000
P(4-6) 505-716	1T(18W-20W) 506-033
M(8-10) 505-735	2T(22W-24W) 506-124
G(12-14) 505-807	3T(26W-28W) 506-378

cour. 48,99 \$

**36,99 \$ le paquet**



❖ **Pantalon à ourlet fendu**  
Noir. Tissu extensible, large bande élastique à la taille. Viscose, polyamide, spandex. Entrejambe: 76 cm (toutes tailles). Laver à la machine, sécher à plat.

TP(0-2) 504-978	TG(16) 505-238
P(4-6) 505-151	1T(18W-20W) 505-261
M(8-10) 505-170	2T(22W-24W) 505-295
G(12-14) 505-223	3T(26W-28W) 505-314

cour. 69,99 \$

**54,99 \$**

❖ **Cardigan à motif dévoré**  
Noir à rayures diaphanes. Devant ouvert, manches longues. Polyester, spandex. Longueur au centre du dos: 89 cm (M); 94 cm (1T). Laver à la machine, suspendre pour sécher.

TP(0-2) 506-970	TG(16) 507-207
P(4-6) 507-025	1T(18W-20W) 507-245
M(8-10) 507-059	2T(22W-24W) 507-279
G(12-14) 507-101	3T(26W-28W) 507-298

cour. 66,99 \$

**51,99 \$**



❖ **Haut à pois**  
Noir à pois blancs. Encolure volantée à attaches, manches courtes diaphanes à bordure volantée et ourlet arrondi. Corps: polyester, spandex. Manches: 100 % polyester. Longueur au centre du dos: 66 cm (M); 69 cm (1T). Laver à la machine, suspendre pour sécher.

TP(0-2) 507-977	TG(16) 509-180
P(4-6) 508-036	1T(18W-20W) 509-195
M(8-10) 508-495	2T(22W-24W) 509-233
G(12-14) 509-085	3T(26W-28W) 509-324

cour. 63,99 \$

**48,99 \$**

❖ **Robe imprimée**  
Motif noir et blanc. Longueur aux genoux, sans manches, encolure en V. Ceinture en tissu et attaches au dos du cou. Corps et doublure: 100 % polyester. Longueur au centre du dos: 100 cm (M); 103 cm (1T). Laver à la machine, suspendre pour sécher.

TP(0-2) 506-803	TG(16) 506-928
P(4-6) 506-822	1T(18W-20W) 506-932
M(8-10) 506-860	2T(22W-24W) 506-947
G(12-14) 506-909	3T(26W-28W) 506-951

cour. 74,99 \$

**59,99 \$**



# détente féline

MOTIF  
ANIMALIER  
sur tricot  
extensible



❖ **Paquet de deux paires de chaussettes tombantes**  
Une paire rose et une crème. Polyester, spandex, caoutchouc. Pour pointures 6-10. Laver et sécher à la machine. 438-981 cour. 21,99 \$  
**17,99 \$ le paquet**



BORDURE  
FESTONNÉE  
à l'ourlet,  
aux manches  
et sur le  
pantalon

ENS. DE  
2 PIÈCES



❖ **Pantoufles Chat**  
Similitoison crème, motif de chat noir sur la tige et doublure en similitoison rose. Semelle en caoutchouc. Matières synthétiques.  
P[5-6] 437-397  
M[7-8] 437-401  
G[9-10] 437-416  
TG[11-12] 437-564  
cour. 29,99 \$  
**21,99 \$**

❖ **Chemise de nuit**  
Motif animalier en rose, gris et noir. Tricot extensible, encolure ronde, manches courtes. Modal, spandex. Longueur au centre du dos: 97 cm (M); 99 cm (1T). Laver et sécher à la machine.  
TP[0-2] 438-632 G[12-14] 438-685 2T[22W-24W] 438-814  
P[4-6] 438-647 TG[16] 438-719 3T[26W-28W] 438-939  
M[8-10] 438-670 1T[18W-20W] 438-723  
cour. 36,99 \$  
**29,99 \$**

❖ **Pyjama Imprimé Chats**  
Rose avec motif en noir et gris. Tricot extensible à bordure festonnée. Haut à encolure en V et manches longues. Longueur au centre du dos: 60 cm (M); 65 cm (1T). Pantalon à taille élastique. Entrejambe: 75 cm (toutes tailles). Polyester, spandex. Laver et sécher à la machine.  
TP[0-2] 437-583 G[12-14] 437-640 2T[22W-24W] 438-226  
P[4-6] 437-598 TG[16] 437-822 3T[26W-28W] 438-628  
M[8-10] 437-602 1T[18W-20W] 437-990  
cour. 74,99 \$  
**59,99 \$ l'ens.**

❖ **Cardigan en tricot**  
Ivoire. Encolure ronde, devant boutonné, manches longues, tricot côtelé à l'ourlet et aux poignets. Coton, nylon, spandex. Longueur au centre du dos: 57 cm (M); 61 cm (1T). Laver à la machine, sécher à plat.  
TP[0-2] 428-707 G[12-14] 428-730 2T[22W-24W] 428-783  
P[4-6] 428-711 TG[16] 428-745 3T[26W-28W] 428-798  
M[8-10] 428-726 1T[18W-20W] 428-779  
cour. 69,99 \$  
**54,99 \$**



❖ **Jupe plissée**  
Marine. Longueur mi-mollet, doublure, bande à la taille plate en avant et élastique au dos. 100 % polyester. 76 cm de long (toutes tailles). Laver à la machine, suspendre pour sécher.  
TP[0-2] 426-250  
P[4-6] 426-264  
M[8-10] 426-279  
G[12-14] 426-360  
TG[16] 426-389  
1T[18W-20W] 428-669  
2T[22W-24W] 428-673  
3T[26W-28W] 428-688  
cour. 69,99 \$  
**54,99 \$**





## place au soleil

❖ **Blouse à cordon coulissant**  
Jaune moutarde. Encolure en V, manches longues à poignets élastiques, cordon coulissant à l'ourlet. Mince garniture en dentelle aux épaules. 100 % polyester. Longueur au centre du dos: 61 cm (M); 66 cm (1T). Laver à la machine, suspendre pour sécher.  
TP(0-2) 428-874  
P(4-6) 428-889  
M(8-10) 428-893  
G(12-14) 428-908  
TG(16) 428-912  
1T(18W-20W) 428-927  
2T(22W-24W) 428-931  
3T(26W-28W) 428-946  
cour. 69,99 \$  
**54,99 \$**



❖ **Haut Imprimé Abstrait**  
Motif marbré en bleu et violet. Encolure ronde, manches courtes, coupe ample. Modal, spandex. Longueur au centre du dos: 53 cm (M); 58 cm (1T). Laver et sécher à la machine.  
TP(0-2) 428-950  
P(4-6) 428-965  
M(8-10) 428-970  
G(12-14) 429-335  
TG(16) 429-498  
1T(18W-20W) 429-517  
2T(22W-24W) 429-521  
3T(26W-28W) 429-536  
cour. 59,99 \$  
**44,99 \$**

## chic classique

❖ **Chemisier rayé**  
Blanc et noir. Boutonné à col chemise, fentes latérales, manches longues à poignets fendus. Coupe ample. 100 % polyester. Longueur au centre du dos: 70 cm (M); 72 cm (1T). Laver et sécher à la machine.  
TP(0-2) 507-647  
P(4-6) 507-651  
M(8-10) 507-666  
G(12-14) 507-670  
TG(16) 507-719  
1T(18W-20W) 507-723  
2T(22W-24W) 507-867  
3T(26W-28W) 507-958  
cour. 74,99 \$  
**59,99 \$**

COL ET DEVANT  
boutonné,  
fentes latérales  
à l'ourlet







# calme et fraîcheur

une palette de tons pastel qui évoque la sérénité

**NOUVEAU**

Collection Mers Sereines  
Ton or et billes en verre.



**Collier-pendentif**  
Ton or, billes et pampille. Chaîne, 42 cm de long avec rallonge de 9 cm. Pendentif, 9 cm de long. **573-987**  
cour. 33,99 \$  
**24,99 \$**

**Boucles d'oreilles**  
ZC en accents, 4 cm de long. À tige. **573-991**  
cour. 14,99 \$  
**11,99 \$**

**Bracelet**  
Ton or, billes et pampille. Extensible. **574-008**  
cour. 24,99 \$  
**18,99 \$**



# chic inspiration

de pierres semi-précieuses

## NOUVEAU

### Collier-pendentif superposé

**Délicate Gemme**  
Chaîne ton or, 51 cm  
de long avec rallonge  
de 9 cm. Pierre semi-  
précieuse, 4 cm de long.

Agate grise 574-983

Aventurine 574-979

Sodalite 574-964

Quartz rose 574-950

cour. 29,99 \$

**21,99 \$ ch.**

**Agate grise**  
inspire force,  
concentration et stabilité

**Aventurine**  
inspire confiance,  
chance et motivation

**Sodalite**  
inspire équilibre,  
harmonie et loyauté

**Quartz rose**  
inspire pardon,  
compassion et amour  
inconditionnel



# couleurs captivantes

au lustre scintillant



Vert/ton or  
574-141



Bleu/ton argent  
574-156



Noir/ton or  
574-160



Multicolore/ ton or  
574-137

## NOUVEAU

**Collection Tendres Nuances**  
Pierres baguettes en verre.

**Boucles d'oreilles**  
3 cm de long.  
À tige.  
cour. 24,99 \$  
**18,99 \$ ch. paire**

### ensembles de 2 bagues

Vert/ton or  
6 574-649  
8 574-653  
10 574-668



Bleu/ton argent  
6 574-730  
8 574-907  
10 574-945



Multicolore/ ton or  
6 574-228  
8 574-615  
10 574-620



**Ensemble de bagues**  
Grosse bague, 1 cm de large.  
cour. 24,99 \$  
**18,99 \$ ch. ens.**



# glamour moderne

Style audacieux de formes géométriques en riches tons joyaux.



**Collection  
Joyaux Roses  
et aqua**

Ton or et  
pierres de  
couleur.

**Bague**

2 cm de long.  
6 506-636  
8 506-640  
10 506-799  
cour. 18,99 \$

**14,99 \$**

**Bracelet**

20 cm de long  
avec rallonge  
de 3 cm.  
506-621  
cour. 24,99 \$

**18,99 \$**

**Boucles  
d'oreilles  
linéaires**

5 cm de long.  
À tige.  
506-545  
cour. 24,99 \$

**18,99 \$**

**Collier**

Deux rangs.  
48 cm de long  
avec rallonge  
de 9 cm.  
506-526  
cour. 44,99 \$

**33,99 \$**





## beautés ardentes

Une palette de teintes pastel et de couleurs océaniques souffle un vent de fraîcheur.

**Boucles d'oreilles**  
Fini martelé. 6 cm de long. À tige. **507-518**  
cour. 24,99 \$  
**18,99 \$**

**Collection Éléance Littorale**  
Ton or et billes de couleur.

**Bague**  
Fini martelé. 3 cm de large. **6 507-556**  
**8 507-609**  
**10 507-632**  
cour. 24,99 \$  
**18,99 \$**

**ensemble de 3 bracelets**

**Collier superposé**  
Trois rangs avec coquillage, pierres en verre et accents perlesques. 42 cm de long avec rallonge de 9 cm. **507-317**  
cour. 36,99 \$  
**29,99 \$**

**Pendants d'oreilles**  
Fini martelé. 5 cm de long. À tige. **507-522**  
cour. 24,99 \$  
**18,99 \$**





# papillons palpitants

au chatoiement scintillant.



**Collection Envol  
de papillon**  
Émail et pierres en  
verre sur ton or.

**Boucles d'oreilles**  
3 cm de long. À tige.  
**509-377**  
cour. 14,99 \$  
**11,99 \$**

**Collier**  
Chaîne, 42 cm de  
long avec rallonge de  
9 cm. Pendentif,  
3 cm de long.  
**509-362**  
cour. 18,99 \$  
**14,99 \$**

**Collier-pendentif**  
Pavé de pierres en  
verre. Chaîne, 42 cm  
de long avec rallonge  
de 9 cm.

**Racines de l'amour**  
Ton argent. Pendentif,  
3 cm de long. **509-525**

**Harmonie du cœur**  
Ton or rose. Pendentif,  
2 cm de long.  
**509-506**

**Croix Divine**  
Ton argent. Pendentif,  
3 cm de long. **509-510**

cour. 18,99 \$

**14,99 \$ ch.**



# symboles inspirants

Gardez vos sentiments près du cœur.





# pétales en métal

Style floral audacieux.



**Anneaux d'oreilles En Fleurs**  
Ton or. 3 cm de long. À tige. 431-475  
cour. 18,99 \$

**14,99 \$**



**Pendants d'oreilles Tournesol**  
Ton argent. 6 cm de long. À tige. 431-422  
cour. 18,99 \$

**14,99 \$**



**Boucles d'oreilles mode  
Floraison de pétales**  
Ton or et pierres claires. 6 cm de  
long. À tige. 431-069 cour. 18,99 \$

**14,99 \$**



ensemble  
collier et  
boucles  
d'oreilles

**Collection Fleur de luxe**  
Ton or, émail rose, pierres  
claires et fausses perles.

**Ensemble collier  
et boucles d'oreilles**  
Chaîne, 42 cm de long  
avec rallonge de 9 cm;  
pendentif, 3 cm de long.

Boucles d'oreilles  
à tige, 2 cm de long.

**106-360**  
cour. 29,99 \$

**21,99 \$ l'ens.**

**Bague**  
2 cm de large.

6 108-071

8 108-397

10 108-488

cour. 18,99 \$

**14,99 \$**

ensemble de  
2 épingles à cheveux

**Bracelet**  
18 cm de long avec rallonge de 3 cm.

108-033

cour. 18,99 \$

**14,99 \$**

**Ensemble d'épingles à cheveux**  
Ensemble de 2. 5 cm de long. 108-526  
cour. 18,99 \$

**14,99 \$ l'ens.**

## splendeur étincelante

Fleurs majestueuses qui scintillent de cristaux et de petites perles.





## nuances saisonnières

Des pierres scintillantes de couleurs  
vives expriment l'essence  
du printemps.

ensemble collier, boucles  
d'oreilles et bague



**Ensemble trois pièces Printemps Radieux**  
Ton argent et pierres en verre multicolore.  
Collier, 42 cm de long avec rallonge de 9 cm.  
Boucles d'oreilles à tige, 3 cm de long.  
Commandez l'ensemble selon la grandeur de la bague:  
6 435-963  
8 436-003  
10 436-037  
cour. 33,99 \$  
**24,99 \$ l'ens.**



**Bague éternité Printemps Radieux**  
Pierres en verre de couleur.  
1 cm de long. cour. 24,99 \$  
**18,99 \$ ch.**

Bleu/ton argent  
6 433-645 8 433-650 10 433-721  
Vert/ton argent  
6 433-960 8 435-050 10 435-064  
Clair/ton argent  
6 435-360 8 435-409 10 435-451  
Rose/ton or  
6 435-466 8 435-743 10 435-891

ensembles  
collier et  
boucles  
d'oreilles



Rose/  
quartz rose/  
ton or rose  
429-560

Violet/  
améthyste/  
ton argent  
429-555

Vert/  
aventurine/  
ton or  
429-540

**Ensemble collier et boucles d'oreilles Joyaux Printaniers**  
Pierres semi-précieuses et breloques. Chaîne, 42 cm  
de long avec rallonge de 9 cm; pendentif, 1 cm de long.  
Boucles d'oreilles à tige, 3 cm de long. cour. 33,99 \$  
**24,99 \$ ch. ens.**

## printemps charmant

Billes et breloques qui  
symbolisent la saison  
du renouveau.

**Bracelets Joyaux Printaniers**  
Ensemble de 2. Billes de couleur,  
fausses perles et breloques ton or.  
Extensible. 429-574 cour. 29,99 \$  
**21,99 \$ l'ens.**



ensemble de 2





**Collection  
Joyaux Sereins**  
Ton or et pierres  
semi-précieuses.

**Collier superposé  
Joyaux Sereins**  
Trois rangs de chaînes  
avec aventurines  
vertes, quartz œil-de-  
tigre, agates rouges et  
améthystes. Rang le  
plus long: 56 cm de long  
avec rallonge de 9 cm;  
rang le plus court:  
43 cm de long.

**428-836**  
cour. 24,99 \$

**18,99 \$**

# beaux bijoux

Pierres semi-précieuses inspirantes.



**Bracelet  
Joyaux Sereins**  
Extensible.

Labradorites grises 428-860  
Aventurines vertes 428-855  
Quartz rouges 428-840  
cour. 24,99 \$

**18,99 \$ ch.**

## Montre Écllosion Printanière

Bracelet en similicuir, 23 cm de long. Boîtier ton or, 37 mm de diamètre,  
cadran de fantaisie. Étanche à 3 ATM. cour. 59,99 \$

**44,99 \$ ch.**



Vert 428-821

Blanc 428-802

Rose 428-817



**NOUVEAU**

**Collection Pétales Modèles**  
Fleurs filigranées en ton or  
avec strass en accents.

**Collier**

Billes ton or en accents.  
Chaîne, 42 cm de long  
avec rallonge de 9 cm.  
Grande fleur, 5 cm de long.

**572-411**  
cour. 33,99 \$  
**24,99 \$**

**Boucles d'oreilles**

5 cm de long. À tige.

**572-464**  
cour. 18,99 \$  
**14,99 \$**

**Montre**

Bracelet, 25  
cm de long à  
fermoir-cliquet  
dépliant.

Boîtier, 34 mm  
de diamètre.  
Étanche à 3 ATM.

**572-407**  
cour. 69,99 \$  
**54,99 \$**

finesse  
filigranée

Jolies cascades de fleurs délicates.



# UNE AUBAINE WOW

ENSEMBLE DE 5 PIÈCES  
SEULEMENT 65 \$

VALEUR: 196 \$  
576-015

**Tampons peeling exfoliant Anew Vitamin C**  
130 ml, 70 tampons.

**Sérum Avon Solutions Banishing**  
30 ml

**Traitement Isa Knox Anew Clinical  
Line Eraser with Retinol**  
30 ml

**Nettoyant et exfoliant rafraîchissant pour le corps  
Eau Glaciaire Véliment Natural Spa**  
400 ml

**Huile de bain Essence botanique Skin So Soft**  
480 ml

OFFREZ-VOUS DES PRODUITS  
CONÇUS POUR CIBLER TOUTES VOS  
PRÉOCCUPATIONS CUTANÉES. VOUS  
RESSENTIREZ UNE HYDRATATION  
REVITALISANTE DE LA TÊTE AUX PIEDS.



© 2025 La Compagnie Avon Canada limitée. Tous droits réservés.

## CAMPAGNE 7, 2025

5500, ROUTE TRANSCANADIENNE  
POINTE-CLAIRE (QUÉBEC)  
H9R 1B6

1 800 265-2866

avon.ca



8 88761 73109 4

Paquet de 10 4765721



8 88761 73111 7

À l'unité 4765741

Brochure en vigueur jusqu'au \_\_\_\_\_



Consultez notre engagement à  
avon.ca > Politiques > Politique en matière de bien-être animal

**POLITIQUE DE RETOUR** Si vous n'êtes pas satisfait(e) d'un achat, vous avez 45 jours pour demander un retour. Consultez la politique de retour Avon à avon.ca > Soutien > Politique de retour.