

AVOON

CAMPAGNE 8



Du renouveau pour la peau!

Trouvez votre formule ici

+ CADEAU
détails à l'intérieur

Crème raffermissante
Isa Knox Anew Clinical Collagen Booster
 Avec peptides pour aider à rétablir une apparence plus jeune. Formule hydratante avec niacinamide et squalane. Pot à pompe sans air hygiénique. 50 ml
 892-755 cour. 65 \$
42,99 \$

gratuit

AVEC TOUT ACHAT DE 52 \$,
 PAGES 2-23. VALEUR: 65 \$
 QUANTITÉS LIMITÉES.



préoccupation ciblée:
PERTE DE FERMETÉ?

Nos formules **Collagen Booster** contiennent des **peptides** et d'autres ingrédients **nourrissants pour la peau** qui aident à rehausser un aspect **jeune de fermeté, d'élasticité et de souplesse.**



Ampoules de sérum rajeunissant
Isa Knox Anew Clinical Collagen Booster
 Formule puissante avec peptides qui aide à rajeunir l'aspect de la peau. 60 ampoules en capsule à usage unique. 0,22 ml ch. 803-077 cour. 88 \$

76,99 \$

Système double pour les yeux
Isa Knox Anew Clinical Collagen Booster Eye Lift Pro
 Aide la région des yeux à paraître remontée, raffermissée et resserrée. Avec un complexe de peptides. Gel, 10 ml; crème, 10 ml. 961-406 cour. 56 \$

34,99 \$

Exfoliant effet microperforation
Isa Knox Anew Clinical Collagen Booster
 Une solution de rechange à la microdermabrasion et à la microperforation en cabinet. Atténue l'aspect des pores, des rides et des ridules. 50 ml 892-645 cour. 48 \$

29,99 \$

préoccupation ciblée:

TEXTURE INÉGALE?

La gamme Anew Clinical Revitalize & Reveal contient de l'AHA (acide alpha-hydroxylé) pour exfolier la peau et l'aider à paraître plus lisse, fraîche et jeune.



*Pour six des huit attributs testés pendant sept semaines.

Peeling retexturant extrafort
Isa Knox Anew Clinical Revitalize & Reveal
Résultats comparables à un peeling avec 35 % d'acide glycolique*. 30 tampons non parfumés de 5 cm de diamètre.
632-774 cour. 56 \$
39,99 \$



Fluide lissant Isa Knox Anew Clinical Revitalize & Reveal Resurfacing Expert
Comme une microdermabrasion professionnelle, irritation en moins. 30 ml
852-282 cour. 62 \$
42,99 \$



Sérum optimisant Anew
Aide à améliorer l'aspect des rides, de l'éclat, de la fermeté et de la texture de la peau. Utiliser matin et soir après le nettoyant, avant l'hydratant.
30 ml 417-187 cour. 63 \$
40,99 \$

Lotion resurfaçante pour le corps
Isa Knox Anew Clinical Revitalize & Reveal
Exfoliation efficace en douceur avec AHA (acide lactique). Hydrate avec beurre de karité. 150 ml 390-785 cour. 48 \$
29,99 \$



préoccupation ciblée:
TRAITS RIDÉS?

Essayez un sérum avec du **rétinol**
- l'ingrédient antirides
le plus recommandé par
les dermatologues. Ou si vous
préférez une crème hydratante,
notre **correcteur rides de pointe**
avec AHA aide aussi à atténuer
l'apparence des rides profondes.



Traitement ciblé
Isa Knox Anew Clinical
Line Eraser with Retinol
Aide à atténuer les rides, les
ridules et les rides d'expression
du front et autour des lèvres.
Utiliser le soir. 20 ml
925-159
cour. 56 \$
39,99 \$

Traitement
Isa Knox Anew Clinical
Line Eraser with Retinol
Améliore l'apparence générale
des rides et des ridules. Idéal
pour une première utilisation
du rétinol. Utiliser matin et soir.
30 ml **763-330**
cour. 63 \$
42,99 \$



Atténue remarquablement
l'apparence des rides, des ridules et
des taches pigmentaires.

Sérum rétinol de pointe
[1,0 %] Isa Knox Anew
Clinical Line Eraser
with Retinol
Notre dose la plus
élevée de rétinol.
Utiliser le soir.
30 ml **708-176**
cour. 72 \$
57,99 \$



Correcteur rides de pointe
Isa Knox Anew Clinical
Revitalize & Reveal
Les rides paraissent atténuées.
50 ml **914-576**
cour. 56 \$
39,99 \$

préoccupation ciblée:
TEINT TERNE?

Donnez à votre peau une dose quotidienne de **vitamine C**.
C'est un **antioxydant puissant** qui aide à illuminer
l'apparence de la peau, à atténuer l'aspect des taches
pigmentaires et à égaliser le teint.



**Masque de nuit éclat
Anew Vitamin C**
Aide à améliorer l'aspect
de la texture et de l'éclat
de la peau. Utiliser après
le nettoyant et l'hydratant.
50 ml **157-086**
cour. 50 \$
27,99 \$



**Traitement
antioxydant
pour les lèvres
Anew Vitamin C**
Formule
nourrissante
avec vitamines C
et E. 3,8 g
784-547
cour. 20 \$
11,99 \$



**Sérum
illuminateur
Anew Vitamin C**
La peau paraît
énergisée et
plus lumineuse
grâce à 10 % de
vitamine C pure.
30 ml **522-066**
cour. 62 \$
36,99 \$



**Crème
illuminatrice
pour les yeux
Anew Vitamin C**
Aide à atténuer
l'aspect des
cernes. La
région des
yeux paraît
plus claire et
uniforme. 15 ml
953-602
cour. 48 \$
32,99 \$



Hydratant sublimateur d'éclat Anew Vitamin C
Illumine, hydrate et voile les imperfections
instantanément. Se porte seul ou sous
le maquillage. 50 ml **914-671** cour. 48 \$
32,99 \$



Sérum pour le corps éclat Anew Vitamin C
Avec pigments réfléchissants qui procurent
à la peau une apparence lumineuse. 200 ml
157-071 cour. 48 \$
27,99 \$



Huile sèche pour le corps Anew Vitamin C
Formule apaisante avec huiles de tournesol
et de jojoba qui aide à laisser la peau souple.
100 ml **074-432**
cour. 48 \$
27,99 \$



Exfoliant pour le corps éclat Anew Vitamin C
Formule à base de sucre avec enzymes
d'ananas et de papaye, et extrait de grain
de café pour exfolier la peau sèche. Parfum
d'agrumes. 255 g **443-752** cour. 50 \$
28,99 \$

**Beurre nourrissant pour
le corps Anew Vitamin C**
Formule hydratante
avec beurre de karité et
niacinamide, plus vitamines
C et E pour aider à redonner
de l'éclat à la peau. Parfum
floral et fruité d'agrumes.
230 ml **443-767**
cour. 45 \$
27,99 \$



préoccupation ciblée:
PEAU RELÂCHÉE?

La gamme **Anew Platinum** est infusée de la **technologie brevetée Paxillium** pour aider à atténuer l'aspect des rides et pour donner à **la peau une apparence resserrée et redéfinie**, et ce, jusqu'au cou.



Crème de nuit Anew Platinum
La peau paraît plus lisse en une nuit et resculptée au fil du temps. 50 g
753-439
cour. 59 \$
39,99 \$



Sérum pour le corps sculptant Anew Platinum
Avec niacinamide, panthénol (provitamine B5) et peptides, des ingrédients antiâges efficaces qui aident à rehausser l'hydratation, conférant à la peau un aspect plus ferme, lisse et jeune. 200 ml 506-249
cour. 63 \$
40,99 \$

Crème pour le cou et le décolleté Anew Platinum Firm and Sculpt
Infusée d'un complexe raffermissant avec peptides. Utiliser le soir après le nettoyant. 50 g
763-584
cour. 59 \$
39,99 \$



Crème yeux et lèvres Anew Platinum
Lisse l'apparence de la peau autour des yeux et des lèvres. Applicateur double. 15 g 902-614
cour. 59 \$
39,99 \$



Sérum Anew Platinum Age Delay
Aide à rehausser l'aspect d'élasticité de la peau, conférant une apparence plus ferme et remontée. Avec niacinamide (vitamine B3) et panthénol (provitamine B5), plus peptides. 30 ml 625-609
cour. 63 \$
40,99 \$



préoccupation ciblée:

LES SIGNES MULTIPLES DE L'ÂGE?

La gamme **Anew Ultimate**, avec le **complexe Celluvive**, aide à atténuer les signes clés du vieillissement. La peau paraît plus lisse, ferme et uniforme. **Anew Ultimate Supreme** contient de l'**extrait de perle noire**, reconnu pour rehausser la capacité de la peau à retenir l'hydratation.

Vous verrez une amélioration remarquable de l'aspect des signes de l'âge, même les plus avancés.



Sérum Anew Ultimate Night Repair

Avec peptides, réglisse, acide hyaluronique et niacinamide. Atténue l'aspect des ridules et améliore l'apparence du teint et de la texture de la peau. Utiliser le soir avant l'hydratant. 30 ml **625-355** cour. 63 \$

40,99 \$



Crème de nuit Anew Ultimate Multi-Performance

Agit pendant le sommeil pour redonner un aspect de jeunesse à la peau.

50 g **763-311** cour. 59 \$

39,99 \$



Crème Anew Ultimate Supreme Advanced Performance

Avec extrait de perle noire, reconnu pour rehausser la capacité de la peau à retenir l'hydratation. Les signes avancés de l'âge paraissent remarquablement améliorés. 50 g **014-735** cour. 84 \$

55,99 \$

Baume pour les yeux Anew Ultimate Supreme

Formule hydratante infusée de squalane, d'huile de tournesol et de vitamine E antioxydante. Se porte seul ou sous le maquillage. 2,9 g **625-340** cour. 63 \$

40,99 \$



Système yeux Anew Ultimate Multi-Performance

Atténue l'aspect des pattes-d'oie et aide à apaiser l'apparence des bouffissures.

Crème, 15 g; élixir, 2,5 g.

854-433 cour. 59 \$

39,99 \$



Double élixir Anew Ultimate Supreme
Avec extrait de perle noire et huiles précieuses. Constatez une amélioration remarquable des signes avancés de l'âge.

Sérum/huile, 20 ml ch.

588-421 cour. 84 \$

55,99 \$



Sérum rajeunissant Isa Knox LXNEW Ultimate
Avec paeonol et céramides. Améliorer l'aspect de l'élasticité, de l'éclat et de la texture de la peau. Atténue l'aspect des rides. 40 ml **756-624** cour. 80 \$
64 \$



Sérum pour les yeux rajeunissant Isa Knox LXNEW Ultimate
Infusé de paeonol et de niacinamide pour aider à atténuer l'aspect des ridules et des bouffissures autour des yeux. 30 ml **567-177** cour. 70 \$
56 \$



Crème sculptante pour le cou et la poitrine Isa Knox LXNEW Platinum
Avec extrait d'hibiscus, céramides, beurre de karité, panthénol et squalane. La peau paraît plus ferme, lisse et remontée. 50 ml **548-069** cour. 70 \$
56 \$



Crème de jour rajeunissante Isa Knox LXNEW Ultimate
Infusée de paeonol. Atténue l'aspect des rides, et améliore l'aspect de l'élasticité, de l'éclat et de la texture de la peau. Avec muscade pour aider à égaliser le teint. 50 ml **351-892** cour. 70 \$
56 \$



Multicorrecteur rajeunissant Isa Knox LXNEW Ultimate
Sérum infusé de paeonol, de niacinamide et de panthénol. La peau paraît plus lisse et jeune. 50 ml **496-595** cour. 70 \$
50 \$



Sérum-huile sculptant Isa Knox LXNEW Platinum
40 ml **318-720** cour. 80 \$
64 \$



Double crème de nuit rajeunissante Isa Knox LXNEW Ultimate
Avec paeonol, huile de macadamia et extrait de son de riz. Formule en deux étapes: crème volumisante, 25 ml; crème raffermissante, 25 ml. **564-015** cour. 70 \$
56 \$



Baume rajeunissant en stick Isa Knox LXNEW Ultimate
Avec extrait de pivoine, plus un complexe d'huiles de ricin, de moringa et d'argan. Appliquer sur le front, les yeux, le cou et tout autre endroit à hydrater. 7 g **267-593** cour. 36 \$
29,99 \$

Crème de jour sculptante Isa Knox LXNEW Platinum
Avec extrait hydratant d'hibiscus et céramides lissants. Aide à raffermir les contours du visage. 50 ml **318-845** cour. 70 \$
56 \$

Crème pour les yeux sculptante Isa Knox LXNEW Platinum
Avec extrait d'hibiscus, panthénol et antioxydants. La peau délicate de la région des yeux paraît plus ferme, claire et définie. 25 ml **318-883** cour. 70 \$
56 \$

Crème de nuit sculptante Isa Knox LXNEW Platinum
Avec extrait raffermissant d'hibiscus, céramides, squalane et beurre de karité. La peau paraît plus ferme, lisse et définie. 50 ml **318-850** cour. 70 \$
56 \$

**Crème hydratante multivitaminée
Farm Rx Super Greens**
Scelle une hydratation essentielle. Utiliser
au quotidien après le nettoyant et les sérums.
90 ml 314-141 cour. 53 \$

39,99 \$



**Masque rehausseur
d'éclat Farm Rx
Pineapple Plus**
Avec acide alpha-
hydroxylé naturel,
plus un complexe
de fruits riche en
antioxydants pour
aider la peau à
paraître lisse et
radieuse. 90 ml
456-266 cour. 53 \$

39,99 \$



**Tonifiant éclat
instantané Farm Rx
Pineapple Plus**
Formule
revitalisante qui
aide à atténuer
l'aspect des pores.
Utiliser matin
et soir, après le
nettoyant. 150 ml
027-382 cour. 35 \$

24,99 \$



**Gel rafraîchissant
Farm Rx Super Greens**
Hydratant léger qui aide
à rafraîchir la peau.
Appliquer une couche
plus épaisse, après
le sérum, comme
masque de nuit pour
hydrater en profondeur.
90 ml 354-227 cour. 53 \$

39,99 \$



**Sérum-gel unifiant
Farm Rx
Pineapple Plus**
Aide à améliorer
l'aspect de la peau
sèche et terne, et
atténue l'apparence des
rides, des ridules et des
pores, laissant la peau
radieuse. 30 ml
027-440 cour. 60 \$

44,99 \$



**Crème rafraîchissante
pour les yeux
Farm Rx Super Greens**
Formule nourrissante
et hydratante avec
extrait de concombre
et thé vert pour aider
à apaiser l'aspect des
bouffissures. 30 ml
412-826 cour. 44 \$

32,99 \$



**Nettoyant gel rafraîchissant
Farm Rx Super Greens**
Avec aloès. Pompe pratique.
Emballage écologique et
bouteille en verre.
Utiliser matin et soir.
240 ml 905-910
cour. 35 \$

25,99 \$

Recharge (hors photo)
500 ml 913-053
cour. 53 \$

39,99 \$



Crème Farm Rx Bakuchiol
Crème hydratante avec
bakuchiol, une solution de
recharge au rétinol d'origine
végétale qui peut être utilisée le
jour. Atténue l'aspect des rides.
Végétalienne. Hypoallergique.
Convient à la peau sensible.
90 ml 905-981
cour. 63 \$

46,99 \$

**Crème pour les yeux
Farm Rx Bakuchiol**
Atténue l'aspect des cernes,
des rides et des ridules,
sans irriter la peau délicate
de la région des yeux.
30 ml 565-834
cour. 53 \$

39,99 \$

Sérum Farm Rx Bakuchiol
Formule légère et concentrée
à la texture d'huile qui
atténue l'aspect des rides,
des ridules et du teint terne,
sans irriter la peau.
30 ml 905-905
cour. 63 \$

46,99 \$

Une vague d'hydratation

La fraîcheur d'un grand verre d'eau pour la peau. Choisissez la formule qui vous convient.



Convient à tout type de peau
Parfaite pour la peau sèche
Texture crémeuse et fouettée



Crème riche pour le visage belif The True Cream
Pour la peau sèche en perte d'élasticité et de fermeté. Procure 26 heures d'hydratation durable*.
Format courant, 50 ml 948-463

51,50 \$

Convient à tout type de peau
Parfaite pour la peau mixte et grasse
Formule à base d'eau



Crème-gel légère pour le visage belif The True Cream
Pour la peau sèche au teint terne et à la texture inégale. Rehausse l'hydratation de 70 %*.
Format courant, 50 ml 235-709

51,50 \$



Sérum yeux antipoches Anew Hydra Fusion
Avec caféine et acide hyaluronique. Pointe apaisante en céramique. Triple instantanément l'hydratation autour des yeux. 15 ml 137-737
cour. 48 \$

32,99 \$



Eau micellaire nettoyante Anew Hydra Fusion
Nul besoin de rincer. 300 ml
139-380
cour. 20 \$
13,99 \$



Sérum 1,5 % acide hyaluronique Anew Hydra Fusion
Avec trois poids moléculaires d'AH qui pénètrent les multiples couches de l'épiderme pour aider à regalber l'aspect de la peau. 30 ml 290-390
cour. 62 \$
36,99 \$



Traitement de nuit pour le visage Anew Hydra Fusion
Avec acide hyaluronique et billes de beurre de karité. Parfum apaisant de rose. 50 ml 139-429
cour. 48 \$
32,99 \$



Crème-gel Anew Hydra Fusion
Procure une hydratation durable. 50 g 266-893
cour. 48 \$
32,99 \$



PEAU GRASSE ET NORMALE
Huile fouettée nettoyante et apaisante
Isa Knox LXNEW Clean
 Aide à éliminer les impuretés et
 le surplus d'huile. 150 ml **718-025**
 cour. 28,50 \$
21,99 \$



Sérum Avon Solutions
Banishing
 Formule intense avec
 des ingrédients qui
 aident à améliorer
 l'aspect des taches
 pigmentaires et
 du teint inégal.
 30 ml **507-905**
 cour. 23 \$
17,99 \$



Sérum
Avon Solutions
Dramatic Firming
 Formule hydratante
 avec ingrédients
 antiâges efficaces
 pour aider à favoriser
 une apparence plus
 jeune. 30 ml **507-871**
 cour. 23 \$
17,99 \$



Sérum Avon Solutions
Nurtura
 Avec des ingrédients
 nourrissants pour
 cibler la peau sèche
 et floconneuse,
 et aider à l'hydrater.
 30 ml **507-924**
 cour. 23 \$
17,99 \$



PEAU NORMALE, SÈCHE ET MIXTE
Gel nettoyant équilibrant
Isa Knox LXNEW Clean
 Gel moussant. Aide à enlever huile
 et impuretés. 150 ml **718-010**
 cour. 21 \$
15,99 \$



PEAU NORMALE ET SÈCHE
Crème nettoyante nourrissante
Isa Knox LXNEW Clean
 Enlève les impuretés et le maquillage
 tout en hydratant la peau. 150 ml **717-990**
 cour. 21 \$
15,99 \$



Crème
Avon Solutions
Dramatic Firming
 La peau paraît
 plus lisse, à la vue
 comme au toucher.
 50 ml **374-657**
 cour. 21 \$
14,99 \$



Crème
régénératrice
Avon Solutions
Nurtura
 Hydrate la peau
 sèche. 50 ml
908-263
 cour. 21 \$
14,99 \$



Crème éclaircissante
Avon Solutions
Banishing Cream
 Aide à améliorer
 l'apparence du teint.
 75 ml **267-115**
 cour. 21 \$
14,99 \$



Crème antiâge
Avon Solutions
 Formule hydratante
 qui atténue
 l'apparence
 des rides et
 des ridules.
 50 ml **949-460**
 cour. 21 \$
14,99 \$



Nettoyant exfoliant doux au son de riz Rice Water Bright
 Formule biologique avec poudre de son de riz, huile de son de riz et silice hydratée. 300 ml **892-721** cour. 27 \$
20,99 \$



Nettoyant moussant au son de riz Rice Water Bright
 Légère mousse fouettée. Avec eau de riz et extrait de saponaire. Confère à la peau une apparence plus claire et radieuse. 300 ml **892-664** cour. 27 \$
20,99 \$



Eau nettoyante douce Rice Water Bright
 Enlève les impuretés avec la technologie micellaire, nul besoin de rincer. 500 ml **288-360** cour. 26 \$
19,99 \$



Lingettes démaquillantes pour le visage Rice Water Bright
 Parfaites en tout lieu. Avec extrait de riz hydratant. Efficaces pour le démaquillage des yeux. 50 lingettes. **508-108** cour. 17 \$
13,99 \$



Crème de massage pour le visage Rice Water Bright
 Avec eau de riz, vitamines A, B et E, céramides et minéraux. Masser sur la peau propre 2-3 fois par semaine. 200 ml **450-200** cour. 35 \$
27,99 \$



Lotion démaquillante pour le visage Rice Water Bright
 Aide à illuminer l'aspect de la peau. Enlève maquillage et impuretés en douceur. 200 ml **720-184** cour. 21 \$
15,99 \$



Huile démaquillante légère pour le visage Rice Water Bright
 Avec huile de jojoba et extrait d'eau de riz. Hydrate et aide à illuminer l'aspect de la peau. 150 ml **720-199** cour. 28 \$
21,99 \$



Crème exfoliante pour les pieds Smile Foot
 Formule 2-en-1 unique qui élimine la peau morte. Avec urée naturellement hydratante qui laisse les pieds doux et hydratés. 120 ml **535-426** cour. 22,50 \$
17,99 \$



Masque pour les pieds Smile Foot
 Avec urée naturellement hydratante, beurre de karité et collagène pour adoucir la peau. Avec huile de menthe poivrée rafraîchissante. Contient deux masques à usage unique, un pour chaque pied. **535-957** cour. 7,50 \$
5,99 \$

TRIO DE PRO ANEW CLINICAL

Sérum rétinol de pointe [1,0 %]
Isa Knox Anew Clinical Line Eraser
with Retinol 30 ml

Correcteur rides de pointe
Isa Knox Anew Clinical
Revitalize & Reveal
50 ml

Peeling retexturisant extrafort
Isa Knox Anew Clinical
Revitalize & Reveal 30 tampons.

ENS. DE 3 PIÈCES

85,99 \$

VALEUR: 184 \$

264-245



TRIO VISAGE ET YEUX N° 2

Système double pour les yeux
Isa Knox Anew Clinical
Collagen Booster Eye Lift Pro
Gel, 10 ml; crème, 10 ml

Exfoliant effet microperforation
Isa Knox Anew Clinical
Collagen Booster 50 ml

Crème nettoyante nourrissante
Isa Knox LXNEW Clean
150 ml

ENS. DE 3 PIÈCES

61,99 \$

VALEUR: 125 \$

265-131



TRIO VISAGE ET YEUX N° 1

Baume pour les yeux
Anew Ultimate Supreme
2,9 g

Crème de nuit Anew Ultimate
Multi-Performance
50 g

Sérum optimisant Anew
30 ml

ENS. DE 3 PIÈCES

79,99 \$

VALEUR: 185 \$

264-230



TRIO DÉFI-ÂGE ANEW PLATINUM

Crème yeux et lèvres Anew Platinum
Applicateur double. 15 g

Crème pour le cou et le décolleté
Anew Platinum Firm and Sculpt
50 g

Crème de nuit Anew Platinum
50 g

ENS. DE 3 PIÈCES

76,99 \$

VALEUR: 177 \$

364-736



soyez lumineuse

florale douce

Eau de parfum Rare Pearls
Magnolia, poivre blanc
et bois de rose.
50 ml 761-615 cour. 35 \$
24,99 \$

gratuit

Eau de parfum
Rare Pearls
avec tout achat de 39 \$
de fragrance, pages 27-39.
Valeur: 35 \$.
Quantités limitées.





florale douce
Bruine cheveux et corps
Rare Pearls
 Magnolia, poivre blanc et
 bois de rose. 96 ml **572-851**
 cour. 22 \$
16,99 \$



Crème pour les mains
Rare Pearls
 75 ml **364-827**
 cour. 10 \$
6,99 \$



Lotion pour le corps
Rare Pearls
 200 ml **082-915**
 cour. 17 \$
8,99 \$



florale ambrée
Eau de parfum Rare Gold
 Zeste de mandarine, ylang-ylang et ambre.
 50 ml **933-115** cour. 35 \$
24,99 \$



brillance et glamour



florale fruitée
Eau de parfum Rare Amethyst
 Prune, violette et bois de santal.
 50 ml **933-062** cour. 35 \$
24,99 \$

une aventure
empreinte
d'exotisme



florale ambrée
Eau de parfum
Far Away
Freesia, jasmin
et ambre. 50 ml
685-712
cour. 35 \$
24,99 \$



florale ambrée
Eau de parfum
Far Away Gold
Ylang-ylang,
jasmin et vanille.
50 ml 685-727
cour. 35 \$
24,99 \$



florale fruitée
Eau de parfum
Far Away Infinity
Bergamote,
jasmin sambac
et bois de santal.
50 ml 318-481
cour. 35 \$
24,99 \$



florale fruitée
Eau de parfum Far Away Bali
Pamplemousse, tubéreuse salée et
ambre. 50 ml 451-389 cour. 35 \$
24,99 \$



Bruine cheveux
et corps
Far Away
96 ml
572-536
cour. 22 \$
16,99 \$



Crème pour
les mains
Far Away
75 ml
364-850
cour. 10 \$
6,99 \$



Lotion pour
le corps
Far Away
200 ml
082-881
cour. 17 \$
8,99 \$



Nettoyant et
exfoliant
pour le corps
Far Away
200 ml
143-360
cour. 17 \$
13,99 \$

sereine. divine.
élégante.



verdure florale
Eau de parfum
Haiku
Yuzu, muguet et
bois blonds.
50 ml 601-030
cour. 35 \$
24,99 \$



verdure florale
Eau de parfum Haiku Kyoto Flower
Feuille de violette, pivoine blanche et musc coton.
50 ml 144-352 cour. 35 \$
24,99 \$



verdure florale
Eau de parfum Haiku Reflection
Accord aqueux, fleur d'acacia et bois ambré.
50 ml 617-657 cour. 35 \$
24,99 \$



Bruine cheveux et corps Haiku
96 ml 572-574
cour. 22 \$
16,99 \$



Crème pour les mains Haiku
75 ml 364-808
cour. 10 \$
6,99 \$



Nettoyant et exfoliant
pour le corps Haiku
200 ml 143-208
cour. 17 \$
13,99 \$



Lotion pour le corps Haiku
200 ml 447-820
cour. 17 \$
8,99 \$



boisée florale

Eau de parfum Imari Amor
Cassis, iris et musc.
50 ml 762-573 cour. 35 \$
24,99 \$



florale ambrée

Eau de toilette Imari Seduction
Baies sauvages, orchidée pourpre et patchouli.
50 ml 452-897 cour. 35 \$
24,99 \$



florale ambrée

Eau de toilette Imari
Bergamote, jasmin et ambre.
50 ml 871-496 cour. 35 \$
24,99 \$



florale douce

Eau de parfum Today
Fleur de magnolia, pétale d'hibiscus
et musc soyeux. 50 ml 325-920 cour. 42 \$
32 \$



florale fruitée

Eau de parfum Live Out Loud
Fraise, mimosa et vanille.
50 ml 142-000 cour. 56 \$
35 \$



florale fruitée

Eau de parfum Live Out Loud #4U
Mandarine, fleur de pêcher et vanille.
50 ml 735-968 cour. 56 \$
35 \$



florale douce

Eau de parfum LYRD Honeysuckle Blossom
Fleur de pommier, nectar de chèvrefeuille
et orchidée vanille. 50 ml 616-282 cour. 42 \$
28 \$



florale douce

Eau de parfum LYRD Peony Rosé
Pétale de pivoine, groseille et
musc diaphane. 50 ml 616-210 cour. 42 \$
28 \$

fragrances redéfinies



boisée florale

Eau de parfum LYRD Oud Rose
Safran, rose et patchouli.
50 ml 954-412 cour. 52 \$
42 \$



florale ambrée
Cologne à vaporiser
Candid
Avon Classics
Collection
Bergamote,
tubéreuse et
patchouli.
50 ml 038-295
cour. 26 \$
15,99 \$



florale douce
Cologne à vaporiser
Dreamlife
Avon Classics
Collection
Fleur de mimosa,
rose et ambre.
50 ml 236-227
cour. 26 \$
15,99 \$



boisée florale
Cologne à vaporiser
Night Magic
Avon Classics
Collection
Néroli, jasmin
et musc.
50 ml 168-682
cour. 26 \$
15,99 \$



florale douce
Cologne à
vaporiser **Odyssey**
Avon Classics
Collection
Tubéreuse, ylang-
ylang et mousse
de chêne.
50 ml 168-697
cour. 26 \$
15,99 \$



florale douce
Cologne à vaporiser
Sweet Honesty
Avon Classics
Collection
Muguet, rose et
bois de cèdre.
50 ml 037-595
cour. 26 \$
15,99 \$



florale douce
Cologne à
vaporiser **Timeless**
Avon Classics
Collection
Cardamome, jasmin
et patchouli.
50 ml 037-930
cour. 26 \$
15,99 \$



florale douce
Cologne à
vaporiser **Topaze**
Avon Classics
Collection
Jasmin, rose et
musc diaphane.
50 ml 735-217
cour. 26 \$
15,99 \$



verdure florale
Eau de toilette à
vaporiser **Free O₂**
Thé à la pêche
blanche,
chèvrefeuille
et musc.
50 ml 265-658
cour. 26 \$
15,99 \$



douceur parfumée

Baume de beauté
Formule hydratante
qui adoucit et parfume
la peau. 150 ml
cour. 12 \$
6,99 \$ ch.



Candid 103-926



Night Magic Evening Musk 862-112



Odyssey 862-108



Sweet Honesty 104-463



Timeless 104-478



Far Away 812-981



Haiku 813-973



Imari 818-239

fougue passionnée



aromatique

Cologne Wild Country
Lavande, graine de coriandre
et bois de santal. 88 ml
086-466
cour. 32 \$
19,99 \$



**Après-rasage en flacon
Wild Country**
118 ml 366-432
cour. 19 \$
14,99 \$



**Nettoyant cheveux et corps
Wild Country**
150 ml 215-188
cour. 12 \$
5,99 \$



**Savon en pain
Wild Country**
90 g 495-570
cour. 9 \$
5,99 \$



aromatique
**Eau de toilette
Black Suede**
Bergamote, cuir et
mousse de chêne.
100 ml 908-703
cour. 32 \$
19,99 \$



**Nettoyant
cheveux
et corps
Black Suede**
150 ml
230-200
cour. 12 \$
5,99 \$



**Savon en pain
Black Suede**
90 g
495-565
cour. 9 \$
5,99 \$



aromatique
Cologne Perceive
Agrumes, sauge
et bois de cèdre.
100 ml 194-550
cour. 35 \$
24,99 \$



aromatique
Cologne Mesmerize
Bergamote,
cardamome et
ambre. 100 ml
871-458
cour. 35 \$
24,99 \$



fougère boisée
**Eau de toilette
Mesmerize Black**
Poivre, muscade
et fève tonka.
100 ml 305-667
cour. 35 \$
24,99 \$



fougère boisée
**Eau de toilette
Studio 1886
Gentleman**
Géranium, poivre
noir et bois de cèdre.
50 ml 708-750
cour. 70 \$
54,99 \$



**Lotion
après-rasage
Studio 1886
Gentleman**
200 ml
708-927
cour. 23 \$
19,99 \$

DUO CANDID

florale ambrée

Eau de cologne à vaporiser
Bergamote, tubéreuse et patchouli.
50 ml

Baume de beauté
150 ml

ENS. DE 2 PIÈCES

15,99 \$

VALEUR: 38 \$
250-390



DUO ODYSSEY

florale douce

Eau de cologne à vaporiser
Tubéreuse, ylang-ylang
et mousse de chêne. 50 ml

Baume de beauté
150 ml

ENS. DE 2 PIÈCES

15,99 \$

VALEUR: 38 \$
250-386



TRIO CHEVEUX ET CORPS FAR AWAY

florale ambrée

Eau de parfum
Freesia, jasmin
et ambre. 50 ml

Lotion pour le corps
200 ml

Crème pour les mains
75 ml

ENS. DE 3 PIÈCES

27,99 \$

VALEUR: 62 \$
225-295



TRIO IMARI

florale ambrée

Eau de toilette
Bergamote, jasmin et ambre.
50 ml

**Désodorisant
antisudorifique à bille**
75 ml

Baume de beauté
150 ml

ENS. DE 3 PIÈCES

23,99 \$

VALEUR: 54 \$
906-610





ligne de mire

**Organitout Essentiels
Beauté fmg**
Boîtier en plastique
transparent avec tiroir.
18 cm de long x 10 cm de
large x 5 cm de haut.
Non vendu séparément.

gratuit

avec tout achat de 32 \$ de
maquillage, pages 43-57.
Valeur: 29 \$.

Quantités limitées.
Vendu vide.



**Contour-yeux crémeux
fmg Glimmer**
Formule durable au doux
fini diaphane. Rétractable.
Sans parabènes, sulfates,
ni talc. 0,28 g
cour. 13 \$

5,99 \$



Contour-lèvres fmg Glimmer
Formule durable et crémeuse avec
vitamine E. Empêche le rouge à lèvres
de filer. Fini mat. Rétractable. Sans
parabènes, sulfates, ni talc. 0,28 g
cour. 13 \$

5,99 \$



Contour-yeux diamant fmg Glimmer
Formule durable au scintillement subtil.
Rétractable. Sans parabènes, sulfates,
ni talc. 0,28 g cour. 13 \$

5,99 \$

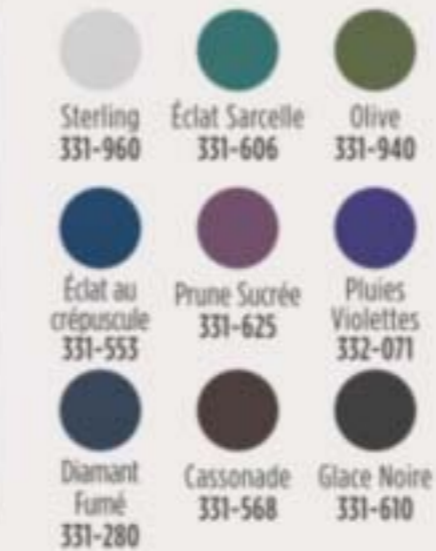

**Contour-yeux aquarésistant
fmg Glimmer**

Formule durable, hydrofuge
et antistries. Rétractable.
Sans parabènes, sulfates,
ni talc. 0,28 g cour. 13 \$

5,99 \$



**Contour-sourcils
fmg Glimmer**
Formule durable avec
huiles de ricin et de
coco. Antibavures,
antitransfert, et résiste à
l'eau et à la transpiration.
Rétractable. Sans
parabènes, sulfates,
ni talc. 0,28 g cour. 13 \$

5,99 \$



**Ligneur liquide
fmg Glimmer**
Formule durable qui
sèche rapidement.
Antitransfert, et
résiste à l'eau et à
la transpiration. Fini
mat. Sans parabènes,
phtalates, ni parfum.
1,1 ml

**Très Noir
354-380
cour. 18 \$
14,99 \$**



**Contour-yeux
fmg Glimmer
Always On Point**
Aiguiseur intégré.
Antibavures et
aquarésistant. Sans
parabènes, sulfates,
ni talc. 0,25 g
cour. 15 \$

11,99 \$















survoltez
vos lèvres

Rouge à lèvres satiné fmg Glimmer

Formule légère et crémeuse avec extrait de grenade. Couvrance modulable. Fini satiné. Sans parabènes ni sulfates. 3 g cour. 17 \$

12,99 \$



 Cerise Sauvage 449-708	 Ardent 896-880	 Constellation (chatoyant) 449-731	 Stellaire 726-550	 Fleur de miel 726-531	 Pavot 897-651	 Aster 448-769	 Lune du désert 449-803	 Tempête de vent 883-845
 Équinoxe 449-818	 Crépuscule 449-822	 Cyclone 890-566	 Sierra au crépuscule 890-805	 Luna 895-170	 Rose Sauvage 898-533	 Fleurs de prunier 449-765	 Dahlia 726-350	 Ange Rosé 897-939
 Aurore 726-584	 Hibiscus 898-021	 Fleur Sauvage 898-040	 Éclipse 448-740	 Tulipe 449-712	 Céleste 895-352	 Belle de jour 449-750	 Violet Nuit 898-548	

NOUVEAU

Rouge à lèvres mat fmg Glimmer

Couleur ardente. Sensation veloutée. Formule légère qui ne dessèche pas avec extrait de grenade qui aide à procurer des bienfaits antioxydants. Couvrance modulable, moyenne à totale. Sans parabènes, talc, sulfates, ni phtalates. 3 g cour. 17 \$

12,99 \$

 Mauve Crépuscule 171-360	 Terra Nova 171-340	 Sauge Rose 171-450
 Ciel Grenat 171-393	 Orchidée Sauvage 171-431	 Piment Rouge 171-355





c'est la fête!

**Crayon pour les lèvres
fmg Glimmer Birthday Balm**
Formule diaphane et lustrée
avec beurre de karité sans
OGM. Sans parabènes
ni gluten. 2,7 g
cour. 21 \$

15,99 \$



Beurre pour les lèvres fmg LOVE
Formule diaphane et lustrée avec beurre de cupuaçu,
extrait de mangue, et huiles de noyau d'abricot et
d'olive. Couvrance modulable. Sans parabènes,
sulfates, ni phtalates. 2,7 g cour. 26 \$

19,99 \$

--	--	--	--	--	--

ÉDITION LIMITÉE
Vernis à ongles fmg Glimmer Glitz A-Peel
Formule scintillante et durable qui sèche
rapidement et s'enlève en pelant. Sans parabènes,
toluène, formaldéhyde, ni camphre. 12 ml cour. 18 \$

13,99 \$

--	--	--

Marqueur à lèvres Inoubliable TPSY
Couleur ardente et durable. Avec huiles de ricin et
de tournesol. Fini mat. Sans parabènes, sulfates, ni
phtalates. 2,5 ml cour. 24 \$

18,99 \$

--	--	--	--	--	--	--

**Vernis à ongles laqué
fmg Glimmer**
Formule fortifiante et
durable qui ne s'écaille pas.
Texture coussinée de gel.
Sans parabènes
ni phtalates. 12 ml
cour. 17 \$

12,99 \$

**Huile à lèvres
Ondée Brillante TPSY**
Formule lustrée avec huiles
de jojoba, d'argan et de ricin.
Sans parabènes, sulfates,
phtalates, ni talc. 3,7 g
cour. 24 \$

18,99 \$

**Stylo effaceur de vernis
à ongles fmg Glimmer**
Pour une manu impeccable
et peaufinée. Ne dessèche
pas les ongles et les cuticules.
Sans parabènes ni phtalates.
4 ml **704-443** cour. 17 \$

12,99 \$

**Base et laque protectrice
fmg Glimmer**
Formule 2-en-1 qui prépare
et protège les ongles. Fini lustré.
Sans parabènes ni phtalates.
12 ml **018-161**
cour. 17 \$

12,99 \$



jeu
d'ombres

Stick couleur mate fmg CathyCat Shadow Gaze
Formule durable et antistries. Couvrance modulable qui s'estompe aisément. Fini mat. Sans parabènes ni parfum. 1,35 g cour. 27 \$
20,99 \$

Taupe 958-126	Espresso 958-896	Chair 956-912	Bois de rose 958-547	Ton Rosé 958-638	Baie 958-619
Effet Canon 787-068	Mauve 958-331	Mousse 786-540	Mauveilleyeux 787-053	Azur 959-213	Aubergine 786-960

Palette d'ombres fmg Cashmere
Formule durable et antistries. Finis satiné, mat et scintillant. Sans parabènes, talc, ni parfum. 18 g cour. 58 \$
48 \$

L'enchantement des yeux 401-440	L'essentielle des yeux 404-745

Ombre liquide fmg Glimmershadow
Couleur chatoyante et durable. Formule légère et aquarésistante sans stries, bavures, ni gâchis. Couvrance modulable. Fini nacré ultrafin. Sans parabènes, phtalates, ni sulfates. 2 ml cour. 17 \$
12,99 \$

CHATOYANT Or Rose 469-095	CHATOYANT Âge Bronze 469-100	CHATOYANT Topaze Rose 479-150	CHATOYANT Lilas Cristal 479-040	BRILLANT Saphir Pêche 469-057	BRILLANT Illusion Or 469-076
BRILLANT Ultramarine 469-042	SATIN VELOUTÉ Citrine 451-120	SATIN VELOUTÉ Saphir Rose 448-591	SATIN VELOUTÉ Œil-de-tigre 500-585	SATIN VELOUTÉ Jaspe 500-566	

Ombre en quatre fmg Glimmer
Poudre douce et durable. Couvrance modulable sans gâchis. Offerte en palette multifini ou tout mat. Sans parabènes ni parfum. 6 g cour. 22 \$
16,99 \$

Pour les palettes au fini multi, allez à Avon.ca.

MAT Calypso 741-261	MAT Tigresse 741-333	MAT Explosive 741-170	MAT icône 741-439	MULTI Déesse 901-330	MULTI Muse 880-459	MULTI Coquine 885-738
MULTI Adepté 884-750	MULTI Sirène 901-493	MULTI Amante 883-902	MULTI Séduction 884-731	MULTI Idole 900-975	MULTI Futée 901-474	MULTI Adorée 880-789



pleins feux
sur les yeux



**Gel teinté pour les sourcils
fmg LOVE Hi-Brow**
24 heures de tenue
aquarésistante. Formule avec
fibres en forme de cœur, argile
et vitamine E. Antigrumeaux,
antistries et antiflocons.
Fini mat. Sans parabènes,
phtalates, ni parfum. 3,3 ml
cour. 26 \$

19,99 \$



Blond 792-499
Brun Doux 792-522
Brun Moyen 792-537
Brun Noir 792-556



**Gel sculptant pour les sourcils
fmg LOVE Hi-Brow**
Formule incolore avec aloès et
acide hyaluronique. Antiflocons.
Fini mat. Sans parabènes,
phtalates, ni parfum. 3,3 ml
cour. 26 \$

536-695
cour. 26 \$
19,99 \$



Mascara fmg LOVE at 1st Lash
Formule fortifiante et
volumisante aux fibres
allongeantes. Avec
lycopène, huile d'olive et
vitamine E. Antigrumeaux,
antistries et antiflocons. Sans
parabènes ni sulfates. 9 ml
Très Noir 698-670
cour. 26 \$

19,99 \$



**Base pour les paupières
inférieures fmg Cashmere**
Aide à atténuer l'aspect
des cernes et des ridules.
Avec caféine, extrait de
thé vert et collagène
végétalien. Sans parabènes,
phtalates, ni parfum. 9 g
010-429
cour. 35 \$

26,99 \$



**Mascara Volume Suprême
fmg Cashmere**
Formule durable avec biotine
et collagène. Fini noir lustré.
Ne file pas, antitaches
et antitransfert. Sans
parabènes, sulfates,
ni talc. 8 ml
Noir Riche 153-736
cour. 33 \$

25,99 \$



**Mascara volumisant
fmg Glimmer SuperShock**
Formule avec fibres fortifiantes.
Fini très lustré. Antigrumeaux,
antistries et antiflocons.
Sans phtalates ni parfum.
10 ml
Noir 698-829
cour. 19 \$

14,99 \$



**Mascara nourrissant
fmg Glimmer SuperExtend**
Formule durable qui procure
de la longueur. Avec vitamine E,
huile d'argan et huile de coco.
Antigrumeaux, antistries et
antiflocons. Sans sulfates
ni talc. 7 ml
Noir 698-848
Brun Noir 698-852
cour. 19 \$

14,99 \$



**Mascara fmg LOVE
at 1st Lash Waterproof**
Formule fortifiante et
aquarésistante avec fibres
volumisantes et allongeantes.
Avec Lashrez, huile d'olive
et vitamine E. Antigrumeaux,
antistries et antiflocons.
Sans parabènes ni sulfates.
8,5 ml
Très Noir 480-953
cour. 26 \$

19,99 \$



**Mascara aquarésistant
lavable fmg Glimmer**
Procure un volume
hydrofuge. S'enlève
facilement à l'eau et
au savon. Sans phtalates
ni parfum. 6 g
Noir 723-107
cour. 17 \$

12,99 \$



Colore-joues fmg Glimmer Be Blushed
Formule crémeuse avec vitamine E.
Couvrance modulable. Doux fini frais.
Sans parabènes, phtalates, ni parfum. 4 g
cour. 21 \$

15,99 \$



Fard en poudre fmg Glimmer
Formule légère avec perle ultrafine et
vitamine E. Couvrance modulable. Fini mat.
Sans parabènes, phtalates, ni parfum.
8 g cour. 20 \$

15,99 \$



Teinture lèvres et joues fmg Glimmer
Teintes saturées de pigments en formule gel
durable. Applicateur en pinceau. Antitransfert.
Sans parabènes ni parfum. 5,5 ml cour. 24 \$

18,99 \$



Illuminateur en poudre fmg Glimmer
Formule légère et modulable avec vitamine E.
Fini radieux. Sans parabènes,
phtalates, ni parfum. 10 g cour. 20 \$

15,99 \$



Rehausseur liquide Éclat Perso TPSY

Rehausse instantanément
l'hydratation. Avec des perles
ultrafines qui confèrent un éclat
naturel. Non parfumé. 30 ml
615-965

cour. 33 \$

26 \$

Correcteur crémeux fmg Cashmere

Formule durable infusée de peptides
qui aide à camoufler les cernes et à
égaliser le teint. Avec acide hyaluronique
et collagène. Couvrance totale.
Fini mat. Sans parabènes,
phtalates, talc, ni parfum. 6 g
cour. 23 \$

17,99 \$



Base pour le visage Multipeptides fmg Cashmere

Avec des ingrédients revitalisants, elle aide à
atténuer l'aspect de ridules et des pores. Formule
en gel diaphane avec le mélange de peptides
Matrixyl 3000, acide hyaluronique, collagène
et niacinamide. Sans parabènes, talc, ni parfum.

30 ml 739-284
cour. 34 \$

27,99 \$



Base pour ombre Multipeptides fmg Cashmere

Fixe l'ombre en place et en
intensifie la couleur. Formule
diaphane bénéfique pour
la peau avec le mélange de
peptides Matrixyl 3000, acide
hyaluronique, collagène
et panthénol. Sans parabènes
ni talc. 9 g 906-385

cour. 32 \$

25,99 \$



Correcteur en stick fmg Match Wand

Neutralise, égalise, illumine et corrige la couleur. Formule durable avec beurre de karité et vitamine E. Sans parabènes, phtalates, ni sulfates. 6 g cour. 26 \$

19,99 \$



Pistache: neutralise les rougeurs 726-770



Sorbet: atténue les cernes et les taches 726-790



Gelato: illumine le teint terne 726-785



Fond de teint sérum teinté fmg Match Filter

Hydrate instantanément, voile les imperfections et égalise le teint. Avec acide hyaluronique, vitamine E et un complexe de baies. Couvrance modulable. Fini mi-mat. Sans talc, parabènes, ni parfum. 9 g cour. 30 \$

22,99 \$



Atténué 932-491



Atténué Clair 932-620



Clair 932-640



Moyen Clair 932-654



Moyen Doux 932-783



Moyen 932-836



Moyen Basané 933-153



Hâle Basané 933-168



Basané 933-172



Poudre de finition fmg Match Set

Chasse la luisance, voile l'aspect des pores et des ridules, et fixe le maquillage. Infusée de minéraux. Sans talc, parabènes, ni parfum. 6,5 g

932-472 cour. 27 \$

20,99 \$



Perfecteur visage fmg Match Prime

Formule matifiante sans huile qui voile les imperfections et atténue l'aspect des pores et des ridules. Couvrance diaphane au fini mat. Sans parabènes. 30 ml 103-744 cour. 24 \$

18,99 \$



Hydratant teinté Éclat fmg Match Tint

Illumine le teint, rehausse l'hydratation et voile les imperfections. Avec huiles de graines de fruit de la passion, de chia et de tournesol, et avec vitamines E et B5. Couvrance modulable. Fini radieux. Sans parabènes. 30 ml cour. 20 \$

15,99 \$



Atténué 368-234



Atténué Clair 368-249



Clair 368-253



Moyen Clair 368-344



Moyen Doux 368-382



Moyen 368-397



Moyen Basané 368-416



Hâle Basané 368-420



Basané 368-454



allô
H₂Glo!

Bruine hybride pour le visage fmg GLOKOLOR

Rehausse l'hydratation et rafraîchit la peau. Avec extraits d'aloès, d'agave et d'algues. Sans parabènes ni sulfates.

80 ml 787-599 cour. 35 \$

29 \$

Base hybride pour le visage fmg GLOKOLOR

Atténue l'aspect des imperfections. Avec extraits d'aloès, d'agave et d'algues. Sans parabènes ni sulfates.

30 ml 787-637 cour. 35 \$

29 \$

Crayon-sérum pour les lèvres fmg GLOKOLOR

Rafraîchit et lisse les lèvres. Avec huiles de menthe poivrée et d'argan. Sans parabènes ni parfum.

1,8 g 787-508 cour. 29 \$

23 \$



Linge démaquillant Peau Nette fmg
Double face. Réutilisable et pratique en voyage. 100 % polyester. 25 x 25 cm. Laver et sécher à la machine. **230-176 cour. 20 \$**
15,99 \$



Pince à épiler Accessoires de beauté quotidiens fmg
Rehaussez votre rituel beauté avec une pince à pointes biseautées. Inox. 9 cm de long. **747-020 cour. 6 \$**
4,99 \$



Lingettes démaquillantes fmg
Avec vitamine E et extraits d'aloès, de camomille, de concombre, de racine de guimauve et d'avoine. Paquet refermable de 24 lingettes. Sans parabènes, gluten, sulfates, phtalates, ni parfum. **333-867 cour. cour. 14 \$**
10,99 \$



Lotion démaquillante hydratante pour les yeux fmg
Nettoie, rafraîchit et hydrate tout en enlevant le maquillage. Sans parabènes, sulfates, ni phtalates. 75 ml **543-272 cour. 12 \$**
7,99 \$



Organitout pour coiffeuse fmg
Quatre compartiments avec deux séparateurs amovibles, trois poches extérieures et élastiques croisés. Pliable. 24 cm de long x 15 cm de large x 13 cm de haut. Polyester. **022-816 cour. 43 \$**
33,99 \$



Démaquillant lèvres et yeux pour maquillage hydrofuge fmg
Formule biphasé à base d'huile et d'eau. Avec éther, silicone et extraits de plantes. Sans huile minérale, goudron, talc, ni parabènes. 110 ml **352-243 cour. 17 \$**
11,99 \$



Bille matifiante fmg
Pierre volcanique réutilisable. Tourne à 360° pour absorber l'huile et le gras sans nuire au maquillage. 8 cm de long x 3 cm de large. Tube en plastique avec couvercle. **508-294 cour. 26 \$**
19,99 \$



Éponge Teint Impec fmg
Base ronde pour appliquer le fond de teint et côté plat pour définir et rehausser les contours. 6 cm de long x 4 cm de large. 100 % polyuréthane sans latex. **140-160 cour. 14 \$**
10,99 \$



Pinceau estompeur pour le teint fmg
Un gros bout arrondi et un bout pour correcteur. 17 cm de long. Soies synthétiques. **933-210 cour. 33 \$**
25,99 \$



Vapo fixateur et de finition fmg
Aide à fixer le maquillage. Aide à fixer le maquillage. Formule non grasse et non collante. Sans parabènes, sulfates, phtalates, ni silicones. 50 ml **416-707 cour. 21 \$**
13,99 \$



Pinceau Kabuki fmg
Douce soies biseautées pour poudre libre ou pressée. Rétractable, avec couvercle. 10 cm de long x 3 cm de diam. Soies synthétiques. **732-370 cour. 28 \$**
20,99 \$



Pinceau précision pour les yeux fmg
Un bout en pointe crayon et un bout biseauté pour ligneur. 13 cm de long. Soies synthétiques. **933-187 cour. 22 \$**
16,99 \$



Nettoyant à pinceaux fmg Express Makeup
Élimine facilement saleté, huile et maquillage. Avec extraits d'aloès et de thé vert. Sans alcool ni sulfates. 30 ml **141-368 cour. 20 \$**
15,99 \$



Pinceau fard et contour fmg
Un bout biseauté, l'autre de forme ovale. 18 cm de long. Soies synthétiques. **933-259 cour. 32 \$**
24,99 \$



Pinceau estompeur à ombre fmg
Un bout arrondi et un bout aplati. 15 cm de long. Soies synthétiques. **933-320 cour. 22 \$**
16,99 \$

gratuit

LOTION POUR LE CORPS
SKIN SO SOFT ORIGINAL
(350 ml) AVEC TOUT ACHAT DE 39 \$,
PAGES 59-85.
VALEUR: 20 \$. QUANTITÉS LIMITÉES.
Vendue séparément à la page 60.



bon pour la peau. bon pour la planète.

Emballage durable*

Parfum eucalyptus et menthe



NOUVEAU

SKIN SO SOFT PURE NATURE

Gel douche revitalisant
Contient 96 % d'ingrédients de source naturelle. Riche gel moussant. 355 ml **415-170** cour. 29 \$

22,99 \$

Lotion revitalisante pour le corps Sous la douche
Contient 95 % d'ingrédients de source naturelle. Hydrate et adoucit. Appliquer sur la peau mouillée après la douche ou le bain. 236 ml **633-857** cour. 30 \$

23,99 \$

Crème revitalisante pour le corps
Contient 94 % d'ingrédients de source naturelle. Appliquer après la douche ou le bain. 355 ml **629-767** cour. 30 \$

23,99 \$

Une collection bain et corps propre et végétalienne, à base de plantes, sans cruauté, faite d'ingrédients de source naturelle.

Formule sans parabènes, phtalates, parfums, ni colorants synthétiques, et non testée sur les animaux.

GINGEMBRE
pour aider la peau à paraître plus lisse et uniforme



HUILE D'OLIVE
pour aider à hydrater sans obstruer les pores

THÉ VERT
pour aider à rehausser l'éclat de la peau

*Bouteilles gel douche et crème pour le corps: 95 % de matières recyclées post-consommation, sauf le bouchon. Tube lotion pour le corps: 55 % de matières recyclées post-consommation, sauf le bouchon.



Huile de bain Original
Hydrate durant ou après
le bain et la douche. 500 ml
439-040 cour. 34 \$
24,99 \$



Lotion pour le corps Original
Jusqu'à 48 heures
d'hydratation. 350 ml
761-634 cour. 20 \$
15,99 \$



**Crème régénératrice
pour les mains Original**
Jusqu'à 24 heures d'hydratation.
100 ml 941-268 cour. 10 \$
7,99 \$



Gel douche Original
Nettoie en douceur et hydrate.
150 ml 914-580
cour. 12 \$
6,99 \$



Savon de beauté Original
Procure une mousse crémeuse
et nourrissante. Pour le visage, le
corps et les mains au quotidien.
90 g 543-110 cour. 6,50 \$
4,99 \$



Vendue séparément:
**Pompe pour les lotions pour
le corps Skin So Soft et Moisture
Therapy en format boni 101-149**
3,99 \$



**Lotion pour le corps Original
format boni**
Jusqu'à 48 heures d'hydratation.
1 litre 336-043 cour. 28 \$
22,99 \$



Gel douche Original format boni
Nettoie en douceur et hydrate.
1 litre 433-444 cour. 25 \$
20,99 \$



Pompe vendue
séparément.

douceur
légendaire

Original
Avec huile de jojoba.
Frais parfum de
verdure.

**Huile en gel pour
le corps Original**
Laisse un fini soyeux
en séchant. 200 ml 939-500
cour. 19 \$
14,99 \$

Huile de bain à vaporiser Original
Scelle l'hydratation. Pompe
vendue séparément.
150 ml 967-571
cour. 20 \$
15,99 \$

**Pompe pour l'huile de bain
à vaporiser (hors photo) 101-320**
3,99 \$

Huile de bain Original format boni
Hydrate durant ou après le bain et
la douche. 739 ml 037-690
cour. 42 \$
29,99 \$



Huile de bain Soft & Sensual
Hydrate durant ou après
le bain et la douche. 500 ml
504-614 cour. 34 \$
24,99 \$



Lotion pour le corps Soft & Sensual
Jusqu'à 48 heures d'hydratation.
350 ml 934-312
cour. 20 \$
15,99 \$



**Crème régénératrice
pour les mains Soft & Sensual**
Jusqu'à 24 heures d'hydratation.
100 ml 867-315
cour. 10 \$
7,99 \$



Gel douche Soft & Sensual
Nettoie en douceur et hydrate.
150 ml 435-600
cour. 12 \$
6,99 \$



Savon de beauté Soft & Sensual
Procure une mousse crémeuse
et nourrissante. Pour le visage, le
corps et les mains au quotidien.
90 g 543-215
cour. 6,50 \$
4,99 \$



Vendue séparément:
**Pompe pour les lotions pour
le corps Skin So Soft et Moisture
Therapy en format boni 101-149**
3,99 \$



**Lotion pour le corps
Soft & Sensual format boni**
Jusqu'à 48 heures d'hydratation.
1 litre 336-062 cour. 28 \$
22,99 \$

Pompe
vendue
séparément.



**Gel douche Soft & Sensual
format boni**
Nettoie en douceur et hydrate.
1 litre 018-142 cour. 25 \$
20,99 \$



douceur sensuelle

Soft & Sensual
Avec huile d'argan.
Parfum floral épicé.

**Huile de bain Soft & Sensual
format boni**
Hydrate durant ou après
le bain et la douche.
739 ml 862-920
cour. 42 \$
29,99 \$

**Huile en gel pour le corps
Soft & Sensual**
Laisse un fini soyeux
en séchant.
200 ml 908-244
cour. 19 \$
14,99 \$

AVON
**SKIN
SO
SOFT**
SOFT &
SENSUAL
BATH OIL
HUILE DE BAIN

739 ml 25 fl. oz.

AVON
**SKIN
SO
SOFT**

SOFT &
SENSUAL
GELLED
BODY OIL
HUILE EN GEL
POUR LE CORPS

200 ml 7.06 fl. oz.



**Huile de bain
Comforting Shea**
500 ml 015-071
cour. 34 \$
24,99 \$



**Huile de bain Radiant Moisture
format boni**
Hydrate durant ou après le bain
et la douche. 739 ml 249-788
cour. 42 \$
29,99 \$



**Crème régénératrice
pour les mains Radiant Moisture**
Jusqu'à 24 heures d'hydratation.
100 ml 892-650
cour. 10 \$
7,99 \$



Gel douche Radiant Moisture
Nettoie en douceur et hydrate.
150 ml 399-539
cour. 12 \$
6,99 \$



essence botanique

Avec extraits nourrissants
de plantes. Parfum
végétal énergisant.

**Huile de bain
Essence Botanique
Skin So Soft**
480 ml 027-253
cour. 42 \$
34,99 \$



Vendue séparément:
**Pompe pour les lotions pour
le corps Skin So Soft et Moisture
Therapy en format boni 101-149**
3,99 \$



**Gel douche Radiant Moisture
format boni**
Nettoie en douceur et hydrate.
1 litre 433-922 cour. 25 \$
20,99 \$



**Lotion pour le corps
Radiant Moisture format boni**
Jusqu'à 48 heures d'hydratation.
1 litre 337-346 cour. 28 \$
22,99 \$

Pompe
vendue
séparément.



**Lotion pour le corps Supreme
Nourishment format boni**
Jusqu'à 48 heures d'hydratation.
1 litre 337-475 cour. 28 \$
22,99 \$

Pompe
vendue
séparément.



**Huile de douche avec huile
de noix de coco enrichissante
Supreme Nourishment**
350 ml 366-380 cour. 25 \$
20,99 \$



**Lait hydratant avec huile
de noix de coco enrichissante
Supreme Nourishment**
350 ml 419-835 cour. 24 \$
14,99 \$

METTONS CERTAINES CHOSSES AU CLAIR

La gamme
Skin So Soft
pour la peau à
tendance acnéique
est conçue pour tous
les types de peau avec
acide salicylique qui
exfolie en douceur



Gel anti-
imperfections
apaisant
15 ml 072-721
cour. 24 \$
18,99 \$

Nettoyant moussant
150 ml 041-647
cour. 24 \$
18,99 \$

Gel apaisant
180 ml 040-636
cour. 29 \$
22,99 \$

Tampons pour le corps
70 tampons. 039-330
cour. 42 \$
34,99 \$

Nettoyant exfoliant pour le corps
300 ml 041-556
cour. 28 \$
22,99 \$

Nettoyant doux pour le corps
300 ml 039-325
cour. 29 \$
22,99 \$

Moisture Therapy Balance and Soothe

Nos formules de pointe avec prébiotiques et parabiotes favorisent un microbiome vigoureux pour aider la peau sèche.



Le nettoyant pour le corps contient des capsules visibles qui procurent une sensation de fraîcheur.

Un ensemble de micro-organismes bénéfiques, appelé microflore, forme une couche protectrice sur la peau pour l'aider à maintenir une apparence saine.

Lotion pour le corps
Moisture Therapy Balance and Soothe
 Contient des ingrédients qui favorisent un environnement sain pour le microbiome de la peau. Hydrate la peau, lui conférant une apparence plus douce, soyeuse et saine. 390 ml **438-082**
 cour. 35 \$
28 \$

Nettoyant pour le corps
Moisture Therapy Balance and Soothe
 Utilisé avec la lotion pour le corps Balance and Soothe, il favorise un environnement sain pour le microbiome de la peau, conférant à la peau une sensation soyeuse tout en la nettoyant en douceur. 390 ml **438-078**
 cour. 33 \$
25 \$



Lotion pour le corps
Moisture Therapy
 format boni 1 litre

Intensive Healing & Repair
 72 heures d'hydratation pour la peau très sèche. Non parfumée. **325-547**

Daily Skin Defense
 Aide à réhydrater la peau sèche au quotidien. **603-028**

Calming Relief
 Soulage et apaise la peau sèche qui démange. Non parfumée. **761-620**

cour. 28 \$

21,99 \$ ch.

Vendue séparément:
Pompe pour les lotions pour le corps Skin So Soft et Moisture Therapy
 en format boni 101-149
3,99 \$

Pompe vendue séparément.



Crème extraprotectrice
Moisture Therapy
Intensive Healing & Repair
 Jusqu'à 24 heures d'hydratation. Non parfumée. 150 g
772-972
 cour. 12 \$
8,99 \$



**Nettoyant exfoliant pour le corps
Rose Noire Veilment Natural Spa**
Huile de rose française et poudre de graine d'abricot.
Parfum aromatique et floral. 400 ml **707-969** cour. 24 \$
18,99 \$



**Nettoyant exfoliant pour le corps
Sel de la mer Morte Veilment Natural Spa**
Parfum énergisant d'agrumes et de
gingembre. 400 ml **707-988** cour. 24 \$
18,99 \$



**Savon exfoliant Sel rose de l'Himalaya
Veilment Natural Spa**
Coquille de noix, graine d'abricot et poudre de
canneberge. Parfum de sauge. 150 g **260-440** cour. 12 \$
8,50 \$



**Nettoyant exfoliant pour le corps
Sel rose de l'Himalaya Veilment Natural Spa**
Riche en minéraux. Parfum de sauge.
400 ml **708-252** cour. 24 \$
18,99 \$



**Sérum autobronzant Veilment Lumière
- Clair/moyen**
Pour un éclat sur mesure d'apparence naturelle.
Huile de chanvre et extrait de vanille. 28 ml **925-440**
cour. 34 \$
27,99 \$



**Sérum autobronzant Veilment Lumière
- Moyen/foncé**
Pour un éclat sur mesure d'apparence naturelle.
Huile de chanvre et extrait de vanille. 28 ml **925-550**
cour. 34 \$
27,99 \$



**Une formule de pointe qui
rafraîchit et procure un
voile sublime d'hydratation**

**Nettoyant et exfoliant rafraîchissant pour
le corps Eau Glaciaire Veilment Natural Spa**
À base d'eau glaciale du Canada. Exfolie en
douceur avec de la graine d'abricot, hydrate
avec des céramides et rafraîchit avec du
menthol. Parfum vif de menthe poivrée.
400 ml **573-480**
cour. 24 \$
18,99 \$





Exfoliant pour le corps Senses Cozy Vanilla & Coconut
Avec beurre de karité.
255 g
530-314
cour. 34 \$
24,99 \$



Gel douche Senses Cozy Vanilla & Coconut
Formule hydratante.
295 ml
200-227
cour. 24 \$
19,99 \$



Lotion pour le corps Senses Cozy Vanilla & Coconut
Avec beurre de karité et vitamine E.
236 ml
035-152
cour. 26 \$
20,99 \$



Savon pour les mains Senses Cozy Vanilla & Coconut
Avec glycérine hydratante.
300 ml
178-675
cour. 20 \$
14,99 \$



Bruine pour le corps Senses Cozy Vanilla & Coconut
Avec extrait d'aloès rafraîchissant.
236 ml
034-888
cour. 26 \$
20,99 \$



Crème pour les mains Senses Cozy Vanilla & Coconut
Avec beurre de karité et antioxydants.
75 ml
015-029
cour. 10 \$
8,50 \$

Collection Senses Gratitude Lavender & Cedarwood

◇ Bougie
9 cm de haut x 8 cm de diamètre.
198,4 g
504-686
cour. 32 \$
26,99 \$

Vaporisateur d'ambiance
96 ml 361-851
cour. 18 \$
14,99 \$

Six rondelles vapeur de douche
28 g ch.
504-428
cour. 37 \$

Sels de bain
354 g
504-557
cour. 30 \$
24,99 \$

Diffuseur de fragrance
Six roseaux.
Huile parfumée,
70 ml
504-724
cour. 40 \$
34,99 \$



Senses Sparkling Grapefruit & Orange Blossom
Mélange juteux et énergisant de pamplemousse acidulé, de fleur d'orange et de chèvrefeuille délicat.



Gel douche
Nettoyant hydratant dérivé de la noix de coco. 295 ml
367-204
cour. 24 \$
19,99 \$

Lotion pour le corps
Avec beurre de karité et vitamine E.
236 ml 367-219
cour. 26 \$
20,99 \$

Bruine pour le corps
Avec extrait d'aloès rafraîchissant.
236 ml 034-687
cour. 26 \$
20,99 \$

Savon pour les mains
Avec glycérine hydratante.
300 ml 415-127
cour. 20 \$
14,99 \$

Crème pour les mains
Avec beurre de karité et antioxydants.
75 ml 852-120
cour. 10 \$
8,50 \$



Gant exfoliant
439-734 cour. 17 \$
13,99 \$



**Crème pour les mains Moisture
Therapy Intensive Healing & Repair**
125 ml 482-937 cour. 10 \$
7,99 \$



Brosse pour la douche Avon
904-727 cour. 14 \$
9,99 \$



Gel douche hydratant Charme
Fleurs de cerisier Senses
150 ml 423-299 cour. 9 \$
6,99 \$



Crème protectrice pour les mains
Avon Care Silicone Glove
100 ml 366-887 cour. 10,50 \$
8,99 \$



Gel douche hydratant Succulence
Grenade et mangue Senses
150 ml 248-155 cour. 9 \$
6,99 \$



Gel douche hydratant Fraîcheur
Melon et concomre Senses
150 ml 462-071 cour. 9 \$
6,99 \$



Gel douche hydratant
Douceur Vanille Senses
150 ml 248-140 cour. 9 \$
6,99 \$



Lotion pour le corps Avon
Aromatherapy Bright Day Ahead
171 ml 584-670 cour. 24 \$
19,99 \$



Lotion pour le corps Avon
Aromatherapy Bye-Bye Stress
171 ml 584-684 cour. 24 \$
19,99 \$



Lotion pour le corps Avon
Aromatherapy Sleep Tight Zzz
171 ml 584-866 cour. 24 \$
19,99 \$



Fleurs de cerisier
425-033



Peau Sensible
213-151



Crème Vanillée
214-220

faites fondre le stress

Bain-mousse Senses
700 ml
cour. 20 \$
14,99 \$ ch.



Melon et concomre
688-950



Orange et chèvrefeuille
633-952



Océan Infini
425-048



Bouquet Chèvrefeuille et lis
423-394



Jardin de lavande
097-906



Rose Pâle
425-052

du nectar pour les cheveux

Avec miel revitalisant, gelée royale et propolis (résine d'arbre et cire d'abeille).



Elastine PropoliThera

Volumisant

Rehausse la texture des cheveux, leur conférant un aspect plus épais, fourni et fort. 500 ml

A. Shampoing 892-607

B. Après-shampoing 892-870

Restructurant

Aide à donner un aspect lisse et souple aux cheveux. 500 ml

C. Shampoing 053-082

D. Après-shampoing 638-681

E. Masque pour les cheveux

Enrichi de nutriments pour aider à nourrir en profondeur et à lisser les bouts cassés. 300 ml

150-301

cour. 27 \$

22,99 \$ ch.

F. Sérum pour les cheveux

Aide à renforcer, à protéger et à hydrater les cheveux, leur conférant un aspect lisse et lustré. 170 ml

895-190 cour. 26 \$

22,49 \$ ch.



Après-shampoing sans rinçage Elastine PropoliThera 240 ml
102-570 cour. 27 \$
21,99 \$



Sérum de traitement Elastine PropoliThera 230 ml
359-821 cour. 31 \$
25,99 \$



Bonnet soin capillaire revitalisant en profondeur Elastine PropoliThera
053-761 cour. 11 \$
9,99 \$



Sérum double action à l'aloès pour cheveux Elastine PropoliThera
100 ml 102-585 cour. 42 \$
34,99 \$



Traitement sans rinçage avec huile d'argan marocaine Advance Techniques 360 Nourish
Hydrate les cheveux secs et abimés. Avec vitamines B et E.
60 ml **511-411**
cour. 23 \$
16,99 \$



Sérum pointes sèches Advance Techniques Daily Shine
Aide à réparer et à nourrir instantanément les pointes fourchues. Avec provitamine B5.
60 ml **883-190**
cour. 17 \$
13,99 \$



Shampoing et revitalisant 2-en-1 Advance Techniques Daily Shine
Laisse les cheveux propres, revitalisés et sans frisottis. Avec provitamine B5.
350 ml **358-218**
cour. 17 \$
13,99 \$



Retouche de racine
Camoufle instantanément les repousses et les zones dégarnies. Avec fève noire et ginseng. Miroir intégré. 7 g
cour. 27 \$
22,99 \$ ch.

Brun Roux
243-627

Brun Clair
244-642

Brun Foncé
245-213

Noir
245-251



**Shampooing volumateur
Romarin et
sel de mer
Elastine
Botanicals**
200 ml
240-556
cour. 9 \$
6,99 \$



**Shampooing
lustrant
Elastine
Moisture
Essentials**
375 ml
495-125
cour. 12,50 \$
9,99 \$

**Shampooing hydratant
léger Elastine HempharmX**
400 ml 359-836
cour. 34 \$
28 \$



**Après-shampooing hydratant léger
Elastine HempharmX**
400 ml 360-544
cour. 34 \$
28 \$



**Après-
shampooing
volumateur
Romarin et
sel de mer
Elastine
Botanicals**
200 ml
246-831
cour. 9 \$
6,99 \$



**Après-
shampooing
lustrant
Elastine
Moisture
Essentials**
375 ml
495-130
cour. 12,50 \$
9,99 \$



**Shampooing
antifrisottis
Argan
et ricin
Elastine
Botanicals**
200 ml
150-866
cour. 9 \$
6,99 \$



**Shampooing
volumisant
Elastine
Moisture
Essentials**
375 ml
495-106
cour. 12,50 \$
9,99 \$



**Shampooing
hydratant
Fleurs de
cerisier
et acide
hyaluronique
Elastine
Botanicals**
200 ml
239-943
cour. 9 \$
6,99 \$



**Après-
shampooing
hydratant
Fleurs de
cerisier
et acide
hyaluronique
Elastine
Botanicals**
200 ml
240-059
cour. 9 \$
6,99 \$



**Après-
shampooing
antifrisottis
Argan
et ricin
Elastine
Botanicals**
200 ml
150-904
cour. 9 \$
6,99 \$



**Après-
shampooing
volumisant
Elastine
Moisture
Essentials**
375 ml
495-110
cour. 12,50 \$
9,99 \$



**Shampooing
violet Elastine
Salon de Color
Color Vibe**
250 ml
436-109
cour. 26 \$
20,99 \$



**Après-
shampooing
violet
Elastine
Salon de
Color
Color Vibe**
250 ml
436-955
cour. 26 \$
20,99 \$



**Shampooing régénérateur
CHI^{MD} Essentials**
355 ml 589-140
cour. 31 \$
24,99 \$



**Après-shampooing hydratant
CHI^{MD} Essentials**
355 ml 589-409
cour. 31 \$
24,99 \$



**Sérum réparateur
CHI^{MD} Essentials**
177 ml 589-413
cour. 46 \$
37 \$

**Masseur pour le cuir
chevelu Dr. Groot**
065-776
cour. 26 \$
21 \$



**Shampooing reconstituant
CHI^{MD} Essentials Revive
Keratin + Bonding**
355 ml 451-192 cour. 35 \$
27,99 \$



**Après-shampooing reconstituant
CHI^{MD} Essentials Revive
Keratin + Bonding**
355 ml 451-211 cour. 35 \$
27,99 \$



**Sérum protecteur CHI^{MD}
Essentials Revive
Keratin + Bonding**
88 ml 451-340 cour. 59 \$
48,99 \$



**Sérum de traitement
Fortification du cuir chevelu
Dr. Groot Microbiome**
200 ml 782-271 cour. 49 \$
41 \$



**Shampooing épaississant
Fortification du cuir chevelu
Dr. Groot Microbiome**
400 ml 778-014 cour. 49 \$
41 \$



Peigne démêlant Avon
504-820
cour. 10 \$
7,99 \$



❖ **Fer à friser rotatif pro en
céramique de lave volcanique CHI^{MD}**
471-527
cour. 210 \$
189 \$



❖ **Sèche-cheveux compact
ionique de pointe CHI^{MD}**
Accessoires compris. 471-474
cour. 175 \$
159 \$



**Traitement sans rinçage
BioSilk^{MD} Silk Therapy^{MD}**
167 ml 011-349
cour. 51 \$
41,99 \$



**Brosse ronde pour
brushing Avon**
504-800
cour. 25 \$
19,99 \$



Brosse compacte Avon
504-743
cour. 14 \$
10,99 \$



Brosse démêlante Avon
504-815
cour. 18 \$
13,99 \$



Insectifuge à vaporiser II Avon Skin So Soft Bug Guard Plus Icaridin
236 ml
324-851
cour. 28 \$
19,99 \$
Pompe vendue séparément.



Vendue séparément:
Pompe pour insectifuge à vaporiser II Avon Skin So Soft Bug Guard Plus Icaridin
pour 236 ml
101-191
3,25 \$



Insectifuge à vaporiser II Avon Skin So Soft Bug Guard Plus Icaridin
118 ml
789-610
cour. 18 \$
11,99 \$
Pompe vendue séparément.



Vendue séparément:
Pompe pour insectifuge à vaporiser II Avon Skin So Soft Bug Guard Plus Icaridin
pour 118 ml
101-225
2,99 \$



Insectifuge à vaporiser I Avon Skin So Soft Bug Guard Plus Icaridin
113 g
823-048
cour. 25 \$
16,99 \$



Lingettes insectifuges Avon Skin So Soft Bug Guard Plus Icaridin
23 cm de long x
14 cm de large.
10,9 g
482-239
cour. 22 \$
14,99 \$
le paquet de 8



profitez
des joies du
plein air

En profitant d'une protection pour toute la famille en formats vapos et en lingettes!
Bug Guard chasse les moustiques pendant cinq heures et les tiques pendant sept heures.

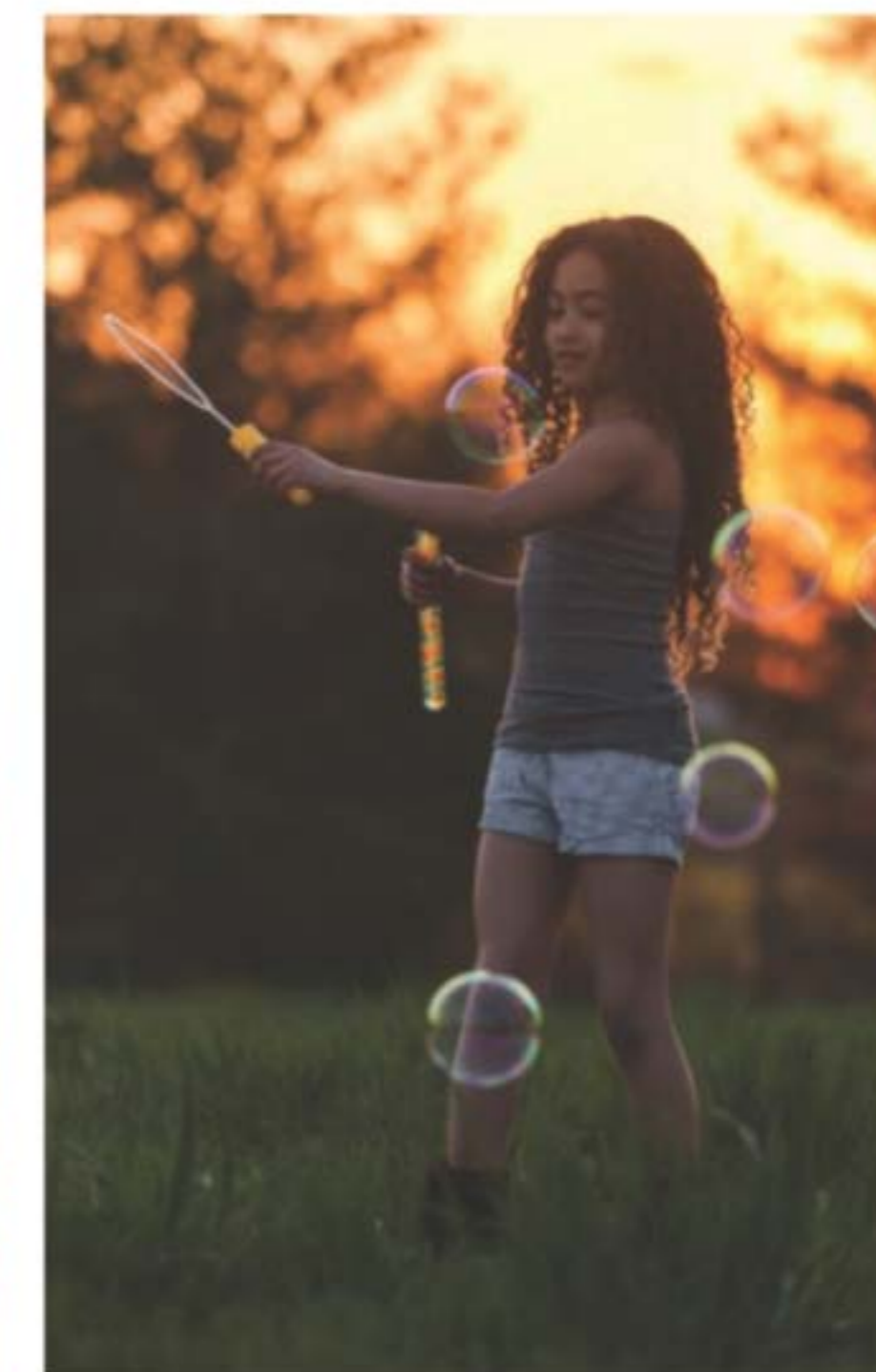



Crème intensive pour callosités Foot Works
100 ml
851-310
cour. 16 \$
12,99 \$



Crème arthrite muscles et pieds endoloris Foot Works
75 ml
815-741
cour. 16 \$
11,99 \$



Vapo désodorisant Foot Works
100 g
719-806
cour. 18 \$
14,99 \$



Crème renouveau de nuit Foot Works
100 ml
719-772
cour. 16 \$
12,99 \$



Crème hydratation en profondeur Foot Works
75 ml
308-962
cour. 16 \$
12,99 \$



Crème pour les pieds hydratation intensive Foot Works
75 ml
302-012
cour. 16 \$
12,99 \$



Accessoire de pédicure Foot Works
592-712
cour. 16 \$
12,99 \$



Trousse complète Pédicure Foot Works
719-920
cour. 17 \$
13,99 \$



Rare Pearls 015-526	Night Magic Evening Musk 158-594	Far Away 959-099	Sweet Honesty 813-567	Timeless 158-470	
Haiku 893-971	Imari 896-784	Rare Gold 158-518	Skin So Soft Soft & Sensual 158-499	Cool Confidence Original 158-431	Cool Confidence Poudre de bébé 158-450
Feelin' Fresh Original 783-665	On Duty Non parfumé 158-465	On Duty Original 158-360	Black Suede 894-045	Mesmerize 893-986	Wild Country 893-952

Désodorisant antisudorifique à bille
75 ml
cour. 7 \$
2,75 \$ ch.



On Duty Sport
783-670



Désodorisant liquide parfumé
59 ml
687-681
cour. 10 \$
7,99 \$



Désodorisant en bâton Microbiome by REACH® Hygiène
75 g
524-528
cour. 22 \$
17,99 \$



Baume pour les lèvres Noix de coco tropicale Skin So Soft Supreme Nourishment
4,1 g
958-370
cour. 3 \$
2,25 \$

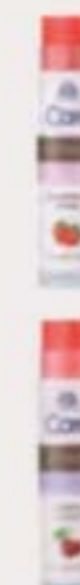

Baume pour les lèvres Véliment Care
4,1 g
Fraise
602-720
Cerise
604-168
cour. 3 \$
2,25 \$ ch.

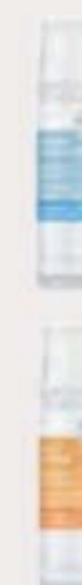

Baume traitement hydratant pour les lèvres Moisture Therapy
4,1 g
Intensive Healing & Repair
285-117
Daily Defense
946-729
cour. 3 \$
2,25 \$ ch.

**TRIO SKIN SO SOFT
SOFT & SENSUAL**

Huile de bain format boni
739 ml

Huile en gel pour le corps
200 ml

Crème régénératrice
pour les mains
100 ml

ENS. DE 3 PIÈCES

28,99 \$

VALEUR: 71 \$

220-771



**TRIO RESTRUCTURANT
ELASTINE PROPOLITHERA**

Shampooing 500 ml

Après-shampooing 500 ml

Sérum pour les cheveux 170 ml

ENS. DE 3 PIÈCES

46,99 \$

VALEUR: 80 \$

220-920



**TRIO SKIN SO SOFT POUR LA PEAU
À TENDANCE ACNÉIQUE**

Nettoyant doux pour le corps 300 ml

Nettoyant moussant 150 ml

Gel apaisant 180 ml

ENS. DE 3 PIÈCES

43,99 \$

VALEUR: 82 \$

223-641



TRIO ADVANCE TECHNIQUES

Traitement sans rinçage avec
huile d'argan marocaine

360 Nourish
60 ml

Sérum pointes sèches Daily Shine
60 ml

Shampooing et revitalisant 2-en-1
Daily Shine
350 ml

ENS. DE 3 PIÈCES

25,99 \$

VALEUR: 57 \$

220-035



STUDIO
1886

prête pour l'été!

Des tissus aérés, des motifs tendance et des couleurs éclatantes pour ensoleiller votre quotidien.



TENUE LÉGÈRE
à devant
ouvert

DENTELLE
CONTRASTANTE
au joli motif
floral

NOUVEAU

♦ Cardigan long Accent de dentelle

Blanc. Devant ouvert, manches longues et dentelle contrastante au bas.
Corps: 100 % polyester. Dentelle: nylon, coton. Longueur au centre du dos: 99 cm [M];
104 cm on [1T]. Laver à la machine, suspendre pour sécher.

TP[0-2] 219-126	M[8-10] 219-164	TG[16] 219-183	2T[22W-24W] 219-202
P[4-6] 219-150	G[12-14] 219-179	1T[18W-20W] 219-198	3T[26W-28W] 219-236

cour. 72,99 \$

59,99 \$



POCHE
POITRINE
et encolure
ronde

A

tons
estivaux

PAQUET DE 4

OURLET
LÉGÈREMENT
ARRONDI
pour une tenue
seyante et
fluide

A. ♦ Paquet de quatre t-shirts modernes
En vert, pêche, fauve et motif floral.
Encolure ronde, poche poitrine et ourlet
légèrement arrondi. Coton, polyester.
Longueur au centre du dos: 64 cm [M];
69 cm [1T]. Laver à la machine,
sécher à plat.

TP[0-2] 094-700	TG[16] 094-896
P[4-6] 094-729	1T[18W-20W] 094-920
M[8-10] 094-805	2T[22W-24W] 095-247
G[12-14] 094-824	3T[26W-28W] 095-342

cour. 77,99 \$

62,99 \$ le paquet



B

B. ♦ Espadrilles sans-gêne à œillets
Marine. Tige à empiècement élastique.
Matières synthétiques.

6 094-456	8 094-551	10 094-638
7 094-480	9 094-619	11 094-695

cour. 49,99 \$

39,99 \$

rêves fleuris

NOUVEAU

A. ♦ Pyjama avec débardeur en tricot côtelé
 Rose à motif floral. Haut à fentes sur les côtés. Longueur au centre du dos: 61 cm (M); 66 cm (1T). Pantalon à taille élastique et poches sur les côtés. Entrejambe: 74 cm (toutes tailles). Polyester, spandex. Laver et sécher à la machine.
 TP(0-2) 219-403
 P(4-6) 219-418
 M(8-10) 219-441
 G(12-14) 219-509
 TG(16) 219-528
 1T(18W-20W) 219-585
 2T(22W-24W) 219-590
 3T(26W-28W) 219-638
 cour. 76,99 \$
59,99 \$ l'ens.

NOUVEAU

B. ♦ Pantoufles en tricot côtelé
 Rose. Boucle sur la tige. Matières synthétiques.
 P(5-6) 219-255 G(9-10) 219-293
 M(7-8) 219-274 TG(11-12) 219-308
 cour. 34,99 \$
21,99 \$



A

HAUT FLORAL
 SANS MANCHES
 à fentes
 latérales

ENS. 2 PIÈCES

POCHES
 LATÉRALES
 et taille
 élastique
 confortable

MOTIF
 FLORAL
 ROSE
 au charme
 coquet

fraîcheur citrine

TISSU
 TEXTURÉ
 au fini
 luxueux



MOTIF
 ABSTRAIT
 FLORAL
 aux
 couleurs
 fraîches et
 ensoleillées

TABLEAU DES TAILLES (EN CM)

	BUSTE	TAILLE	HANCHES
TP 0/2	77 - 81	60 - 64	83 - 86
P 4/6	85 - 89	67 - 71	90 - 94
M 8/10	93 - 97	75 - 79	98 - 102
G 12/14	100 - 104	83 - 86	105 - 109
TG 16	109 - 112	90 - 93	113 - 116
1T 18W/20W	118 - 123	99 - 104	122 - 127
2T 22W/24W	128 - 133	109 - 114	132 - 137
3T 26W/28W	138 - 144	119 - 124	142 - 147

NOUVEAU

♦ Haut imprimé à enfiler à manches courtes
 Motif abstrait floral. Polyester, spandex. Longueur au centre du dos: 64 cm (M); 66 cm (1T). Laver à la machine, sécher à plat.
 TP(0-2) 219-312 P(4-6) 219-327 M(8-10) 219-331 G(12-14) 219-346
 TG(16) 219-350 1T(18W-20W) 219-365 2T(22W-24W) 219-370 3T(26W-28W) 219-384
 cour. 49,99 \$
39,99 \$

teinte douce et ensoleillée



MOTIF BLANC à effet de broderie

ENCOLURE RONDE et manches trois-quarts

LA COULEUR TENDANCE DE L'ÉTÉ une teinte corail chaude et énergisante

NOUVEAU

❖ Haut à manches imprimées

Corail. Encolure ronde et manches trois-quarts à ourlet élastique et motif blanc. Polyester, spandex. Longueur au centre du dos: 60 cm [M]; 65 cm [1T]. Laver à la machine, suspendre pour sécher.

TP[0-2] 219-642 M[8-10] 219-714 TG[16] 219-949 2T[22W-24W] 219-987
P[4-6] 219-680 G[12-14] 219-839 1T[18W-20W] 219-953 3T[26W-28W] 219-991

cour. 63,99 \$

57,99 \$



MANCHES COURTES BOUFFANTES à élastique

TAILLE EMPIRE et encolure en V ornée de trois boutons

vive les rayures!

❖ Robe rayée avec boutons en accents Marine et blanche. Encolure en V à trois boutons, manches courtes bouffantes à élastique, taille empire et dos zippé.

Polyester, spandex avec doublure 100 % polyester. Longueur au centre du dos: 107 cm [M]; 112 cm [1T]. Laver à la machine, suspendre pour sécher.

TP[0-2] 094-255
P[4-6] 094-260
M[8-10] 094-289
G[12-14] 094-308
TG[16] 094-312
1T[18W-20W] 094-327
2T[22W-24W] 094-350
3T[26W-28W] 094-370
cour. \$72,99

\$59,99



ENCOLURE RONDE pour une tenue seyante

MANCHES BOUFFANTES EN MAILLE À RAYURES pour un effet plein de charme coquin

beauté bleu poudre

❖ Haut de fantaisie à manches en maille Bleu. Encolure ronde et manches bouffantes à rayures. Corps: polyester, spandex. Manches: 100 % polyester. Longueur au centre du dos:

57 cm [M]; 64 cm [1T]. Laver à la machine, suspendre pour sécher.

TP[0-2] 093-976
P[4-6] 094-035
M[8-10] 094-054
G[12-14] 094-069
TG[16] 094-126
1T[18W-20W] 094-130
2T[22W-24W] 094-145
3T[26W-28W] 094-236
cour. 59,99 \$

49,99 \$

maman adorée

Célébrez la fête des Mères avec des bijoux élégants ornés de fausses perles et de pierres scintillantes.

ensemble collier, boucles d'oreilles et bracelet



NOUVEAU

Montre extensible Billes Perlées
Bracelet unitaille orné de fausses perles. Boîtier ton or à pavé, 26 x 26 mm. Mouvement à quartz. Étanche à 3 ATM.
218-612
cour. 96,99 \$
76,99 \$

NOUVEAU

Ensemble Élegance Perlée
En. de 3 pièces. Billes perlesques, billes ton or et boule de cristaux. Collier, 42 cm de long avec rallonge de 9 cm. Pendentif, 5 cm de long. Pendants d'oreilles à tige, 3 cm de long. Bracelet extensible, unitaille.
218-646
cour. 45,99 \$
35,99 \$ l'ens.



ensembles collier et boucles d'oreilles

NOUVEAU

Ensembles en cristal
Pierres en verre de couleur.

Ensemble collier et boucles d'oreilles en cristal rose Fleur
Ton or et pierres en acrylique. Collier, 42 cm de long avec rallonge de 9 cm. Pendants d'oreilles à tige, 3 cm de long.
218-555
cour. 28,99 \$
21,99 \$ l'ens.

Ensemble collier et boucles d'oreilles en cristal bleu Feuillage
Ton argent. 42 cm de long avec rallonge de 9 cm. Pendants d'oreilles à tige, 3 cm de long. **218-593**
cour. 32,99 \$
24,99 \$ l'ens.

élégance percutante

Exprimez votre style et votre esprit avec des nuances de bleu intense et des sentiments venus droit du coeur.



ensemble collier et boucles d'oreilles

ensemble de 3

Collection Lustre Bleu

Billes facettées en verre bleu, fausses perles et billes dorées sur ton or.

Ensemble collier et boucles d'oreilles

Collier à quatre rangs: le plus long, 46 cm de long avec rallonge de 9 cm; le plus court, 18 cm de long. Anneaux à tige, 3 cm de long. 095-357 cour. 44,99 \$

32,99 \$ l'ens.

Ensemble de bracelets extensibles

Trois bracelets. Unitaille.

095-361 cour. 24,99 \$

19,99 \$ l'ens.



ensemble collier et boucles d'oreilles

Collection Dentelle et strass
Ton or orné de pierres claires.

Ensemble ras-de-cou et boucles d'oreilles

Collier, 37 cm de long avec rallonge de 9 cm. Boucles d'oreilles à tige, 3 cm de long.

095-414

cour. 37,99 \$

29,99 \$ l'ens.

Bracelet-manchette

Extensible, unitaille.

095-433

cour. 28,99 \$

21,99 \$



Love/
ton or et nacre
095-380

Faith/
ton argent
et ormeau
095-376

Collection Signe Évocateur

Collier-pendentif

42 cm de long avec rallonge de 9 cm.
cour. 32,99 \$

24,99 \$ ch.

Bracelet extensible à billes

Billes facettées en verre rose ou bleu avec breloques. Unitaille.
cour. 24,99 \$

19,99 \$ ch.

Love/
ton or
095-395

Faith/
ton argent
095-400



ensoleillez sa journée

Ornés de pierres scintillantes et de nacre au lustre subtil, ces bijoux raviront maman et feront briller sa beauté.



NOUVEAU

Collier-pendentif Initiale de fantaisie

Pierres en verre et en acrylique sur ton or. 42 cm de long avec rallonge de 9 cm. Pendentif, 3 cm de long. cour. 18,99 \$

14,99 \$ ch.

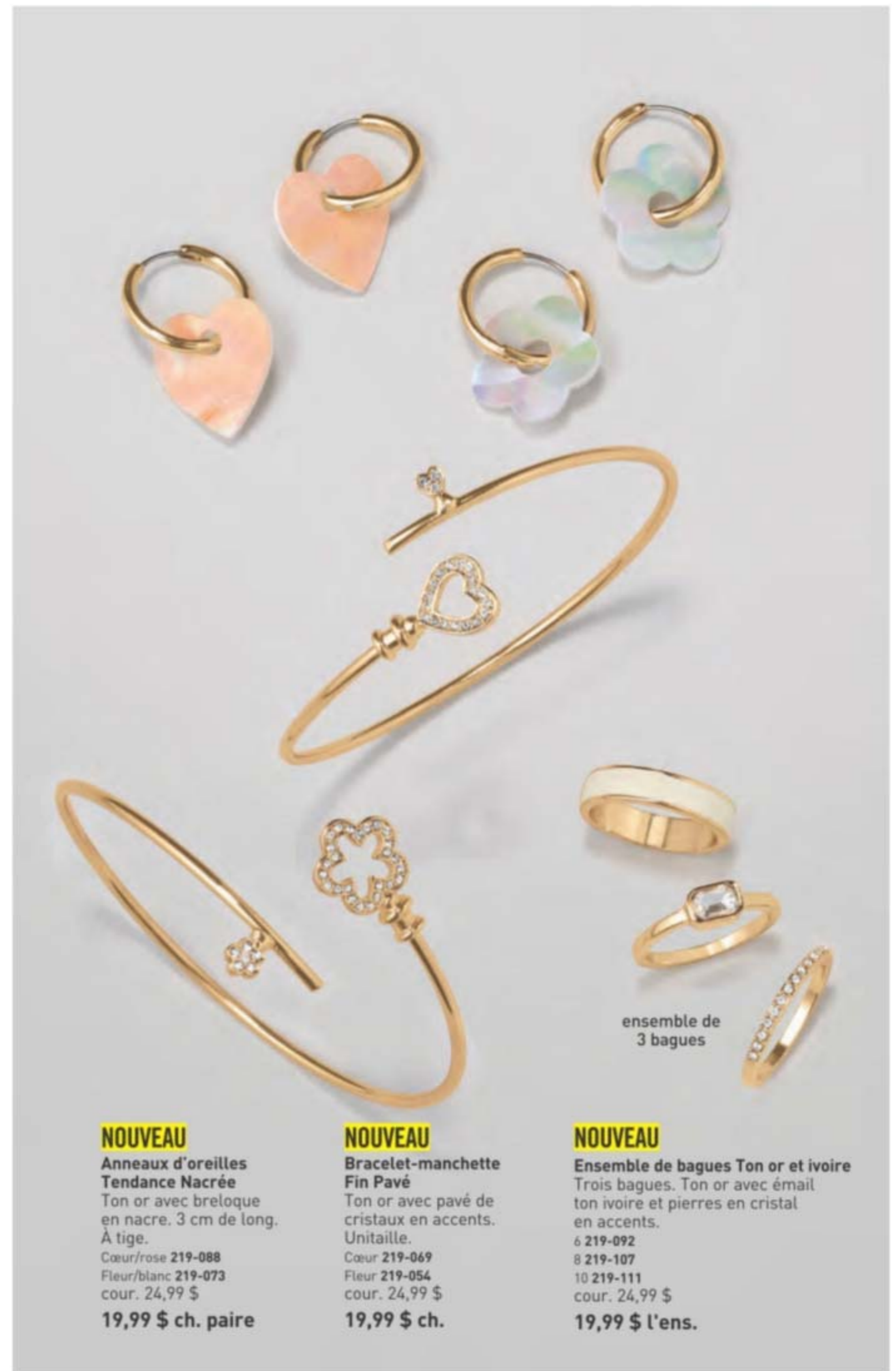

NOUVEAU

Anneaux d'oreilles Tendance Nacrée

Ton or avec breloque en nacre. 3 cm de long. À tige.

Cœur/rose 219-088

Fleur/blanc 219-073

cour. 24,99 \$

19,99 \$ ch. paire

NOUVEAU

Bracelet-manchette Fin Pavé

Ton or avec pavé de cristaux en accents. Unitaille.

Cœur 219-069

Fleur 219-054

cour. 24,99 \$

19,99 \$ ch.

NOUVEAU

Ensemble de bagues Ton or et ivoire

Trois bagues. Ton or avec émail ton ivoire et pierres en cristal en accents.

6 219-092

8 219-107

10 219-111

cour. 24,99 \$

19,99 \$ l'ens.

choix chics pour MAMAN

ENS. DE 4 PIÈCES
SEULEMENT
38,99 \$

AVEC TOUT ACHAT
BROCHURE
DE 19 \$



boucles
d'oreilles
et bagues
non compris

Profitez de prix réduits et d'offres spéciales
avec un compte ou un(e) représentant(e) Avon.

Comprend:

- **Collier-pendentif Pierres de nacre**
Chaîne, 42 cm de long avec
rallonge de 9 cm. Pendentif,
3 cm de long.
- **Organitout à bijoux**
Zippé. 10 cm de long x 10 cm de
large x 5 cm de haut. Intérieur:
polyester; extérieur: matières
synthétiques.
- **Eau de parfum Far Away Bali**
Florale fruitée. 50 ml
- **Crème de nuit Anew Ultimate
Multi-Performance** 50 g

230-802

**156,99 \$ si acheté
séparément**

L'ensemble pour la fête des Mères ne compte pas
comme achat admissible pour cette offre ni toute
autre offre. L'ensemble est offert uniquement
dans cette brochure. QUANTITÉS LIMITÉES.

© 2024 La Compagnie Avon Canada limitée. Tous droits réservés.

CAMPAGNE 8, 2024

5500, ROUTE TRANSCANADIENNE
POINTE-CLAIRE (QUÉBEC)
H9R 1B6

1 800 265-2866

avon.ca



8 88761 70477 7

Paquet de 10 4714951



8 88761 70969 7

À l'unité 4722281

Brochure en vigueur jusqu'au _____



Consultez notre engagement à
avon.ca > Politiques > Politique en matière de bien-être animal

POLITIQUE DE RETOUR Si vous n'êtes pas satisfait(e) d'un achat, vous avez 45 jours pour demander un retour. Consultez la politique de retour Avon à avon.ca > Soutien > Politique de retour.