

AVOON

CAMPAGNE 9

+ PRIX RÉDUITS
sur des produits de
beauté sélectionnés



SOLDE CASCADE DE MAQUILLAGE jusqu'à 65 % de rabais

SOLDE CASCADE DE MAQUILLAGE

En vedette:
l'ombre en quatuor fini multi
fmg Glimmer en Adorée.

jusqu'à 65 % de rabais

Ombre en quatuor fini multi fmg Glimmer
Poudre douce et durable. Couvrance modulable
sans gâchis. Palettes aux finis satiné, mat et chatoyant.
Sans parabènes ni parfum. 6 g
cour. 22 \$

MAINTENANT 12,99 \$



Pleins feux sur les yeux

Palette d'ombres 1er coup d'œil fmg Love
Neuf teintes modulables en finis mat et chatoyant qui apportent profondeur et dimension. La formule polyvalente avec vitamine E antioxydante s'estompe en beauté. Sans parabènes, phtalates, talc, ni parfum. 6,48 g au total **786-076**
cour. 37 \$
28 \$



SOLDE CASCADE DE MAQUILLAGE
jusqu'à 65 % de rabais



Palette d'ombres fmg Cashmere
Formule durable et antistries. Finis satiné, mat et scintillant. Sans parabènes, talc, ni parfum. 18 g
cour. 58 \$

MAINTENANT 35,99 \$



Ombre en quatuor fini mat fmg Glimmer
Poudre douce et durable. Couvrance modulable sans gâchis. Sans parabènes ni parfum. 6 g
cour. 22 \$

MAINTENANT 12,99 \$



Stick couleur mate fmg CathyCat Shadow Gaze
Formule durable et antistries. Couvrance modulable qui s'estompe aisément. Fini mat. Sans parabènes ni parfum. 1,35 g
cour. 27 \$

MAINTENANT 11,49 \$



Ligneur précision liquide fmg CathyCat Nine Lives
Pinceau fin qui trace une ligne fluide et précise de couleur résistante à l'eau, à la transpiration et aux bavures. Sans parabènes, sulfates, phtalates, ni talc. 2 ml
Très Noir 800-829
cour. 26 \$

MAINTENANT 11,49 \$



Ombre liquide fmg Glimmer
Formule crémeuse au fini mat satiné d'application fluide qui procure un lustre durable. Aquarésistant. Sans bavures, stries, ni gâchis. Couvrance modulable. Sans parabènes, phtalates, ni sulfates. 2 ml
cour. 18 \$

MAINTENANT 13,99 \$



Contour-yeux fmg Glimmer

Formule durable, pointe rétractable. Sans parabènes, sulfates, ni talc. 0,28 g cour. 13 \$

MAINTENANT 3,99 \$

DIAMANT



CRÉMEUX



AQUARÉSISTANT



Contour-sourcils fmg Glimmer

Avec huiles de ricin et de noix de coco. Antistries, antitransfert, résiste à la transpiration et à l'eau. Pointe rétractable. Sans parabènes, sulfates, ni talc. 0,28 g cour. 13 \$

MAINTENANT 3,99 \$



Contour-lèvres fmg Glimmer

Avec vitamine E. Empêche le rouge à lèvres de filer. Fini mat. Pointe rétractable. Sans parabènes, sulfates, ni talc. 0,28 g cour. 13 \$

MAINTENANT 3,99 \$



SOLDE CASCADE DE MAQUILLAGE

jusqu'à 65 % de rabais



En vedette: le contour-yeux crèmeux fmg Glimmer en Brun Cosmique et Très Noir.

Ligneur coloré liquide fmg Glimmer

Pointe feutre qui glisse fluidement et procure une application précise. Formule légère, saturée de pigments, antibavures et antitransfert qui résiste à la transpiration*. Sans parabènes, talc, huile minérale, phtalates, ni parfum. 1,2 ml cour. 19 \$

MAINTENANT 12,99 \$



*Selon des essais effectués par 62 personnes à domicile.

Ligneur liquide fmg Glimmer

Formule durable qui sèche rapidement. Antitransfert, et résiste à l'eau et à la transpiration. Fini mat. Sans parabènes, phtalates, ni parfum. 1,1 ml **Très Noir** 354-380 cour. 18 \$

MAINTENANT 10,99 \$



Contour-yeux fmg Glimmer Always On Point

Aiguiseur intégré. Antibavures et aquarésistant. Sans parabènes, sulfates, ni talc. 0,25 g cour. 15 \$

MAINTENANT 8,99 \$





**SOLDE CASCADE
DE MAQUILLAGE**
jusqu'à 65 %
de rabais



**Gel teinté pour les sourcils
fmg LOVE Hi-Brow**
24 heures de tenue
aquarésistante. Formule avec
fibres en forme de cœur, argile
et vitamine E. Antigrumes, antistries et antiflocons.
Fini mat. Sans parabènes,
phtalates, ni parfum. 3,3 ml
cour. 26 \$

MAINTENANT 14,99 \$



Blond 792-499
Brun Doux 792-522
Brun Moyen 792-537
Brun Noir 792-556



**Base pour les cils
fmg Cashmere**
Formule nourrissante avec
biotine et collagène qui confère
aux cils un aspect sain et fort.
Rehausse la performance de
tout mascara pour de beaux
cils fournis. Sans parabènes,
sulfates, ni talc. 10,5 ml
324-369
cour. 35 \$

MAINTENANT 19,99 \$



**Mascara Volume Suprême
fmg Cashmere**
Formule durable avec
biotine et collagène.
Fini noir lustré.
Ne file pas, antitaches
et antitransfert.
Sans parabènes,
sulfates, ni talc. 8 ml
Noir Riche 153-736
cour. 33 \$

MAINTENANT 19,49 \$



**Gel sculptant pour les sourcils
fmg LOVE Hi-Brow**
Formule incolore avec aloès et
acide hyaluronique. Antiflocons.
Fini mat. Sans parabènes,
phtalates, ni parfum. 3,3 ml
536-695
cour. 26 \$

MAINTENANT 14,99 \$



**Mascara volumisant
fmg Glimmer SuperShock**
Formule fortifiante avec
fibres volumisantes. Fini
très lustré. Antigrumes, antistries et antiflocons.
Sans phtalates ni parfum.
10 ml **Noir 698-829**
cour. 19 \$

MAINTENANT 10,99 \$



**Mascara fmg LOVE
at 1st Lash Waterproof**
Formule fortifiante et
aquarésistante avec fibres
volumisantes et allongeantes.
Avec Lashrez, huile d'olive
et vitamine E. Antigrumes, antistries et antiflocons.
Sans parabènes ni sulfates.
8,5 ml **Très Noir 480-953**
cour. 26 \$

MAINTENANT 14,99 \$



Mascara fmg LOVE at 1st Lash
Formule fortifiante et
volumisante aux fibres
allongeantes. Avec
lycopène, huile d'olive et
vitamine E. Antigrumes, antistries et antiflocons. Sans
parabènes ni sulfates. 9 ml
Très Noir 698-670
cour. 26 \$

MAINTENANT 14,99 \$



**Mascara nourrissant
fmg Glimmer SuperExtend**
Formule durable qui procure
de la longueur. Avec vitamine
E, huile d'argan et huile
de coco. Antigrumes, antistries et antiflocons.
Sans sulfates ni talc. 7 ml
Noir 698-848
Brun Noir 698-852
cour. 19 \$

MAINTENANT 10,99 \$



**Mascara aquarésistant
lavable fmg Glimmer**
Procure un volume
hydrofuge. S'enlève
facilement à l'eau
et au savon.
Sans phtalates
ni parfum. 6 g
Noir 723-107
cour. 17 \$

MAINTENANT 9,49 \$



nouvelles teintes

- | | | |
|--|--|--|
|  CHATOYANT
Constellation
d'œillets
042-897 |  SATINÉ
Bleu
Astronautique
042-878 |  SATINÉ
Magenta
Rétrograde
042-882 |
|  SATINÉ Rouge
Supernova
018-267 |  SATINÉ Fauve
Lunaire
602-753 |  SATINÉ Bordeaux
Trou Noir
018-286 |
|  SATINÉ Pleine
Lune Timide
018-730 |  SATINÉ Baie
Ciel Nocturne
602-658 |  SATINÉ Comète
Branchée
602-830 |
|  SATINÉ Mauve
Haute Magnitude
018-840 |  MÉTALLIQUE
Rosé Météorite
019-369 |  MÉTALLIQUE
Galaxie Dorée
019-354 |
|  SATINÉ Prune
Galaxie Perdue
598-911 | | |

Vernis à ongles laqué fmg Glimmer
Formule fortifiante et durable qui ne s'écaille pas. Texture coussinée de gel. Sans parabènes ni phtalates. 12 ml cour. 17 \$

MAINTENANT 9,49 \$



ÉDITION LIMITÉE

Vernis à ongles laqué fmg Glimmer Glitz A-Peel

Formule scintillante et durable. Il suffit de peler pour enlever, nul dissolvant requis. Fini lustré. Sans parabènes, toluène, formaldéhyde, ni camphre. 12 ml cour. 18 \$

MAINTENANT 9,49 \$

- | | | |
|--|--|---|
|  Grande Dame
538-430 |  Top Experte
538-459 |  Jeune Mariée
538-425 |
|--|--|---|



s'enlève simplement en pelant



MAQUILLAGE

Huile pour cuticules Ongles Nourris fmg Glimmer

Formule nourrissante pour les cuticules sèches et abîmées. Enrichi d'huile de carthame qui aide à rétablir et à revitaliser les ongles et les cuticules. Sans phtalates, sulfates, parabènes, toluène, formaldéhyde, ni camphre. 12 ml **612-894** cour. 19 \$

MAINTENANT 12,99 \$



Base et laque protectrice fmg Glimmer

Formule 2-en-1 qui prépare et protège les ongles. Fini lustré. Sans parabènes ni phtalates. 12 ml **018-161** cour. 17 \$

MAINTENANT 9,49 \$



Gouttes de séchage pour les ongles fmg Glimmer

Il suffit d'une ou de deux gouttes pour accélérer le temps de séchage. Aide à prévenir les bavures et les égratignures. Sans phtalates, sulfates, parabènes, toluène, formaldéhyde, ni camphre. 12 ml **612-913** cour. 19 \$

MAINTENANT 12,99 \$



Stylo effaceur de vernis à ongles fmg Glimmer

Pour une manu impeccable et peaufinée. Ne dessèche pas les ongles et les cuticules. Sans parabènes ni phtalates. 4 ml **704-443** cour. 17 \$

MAINTENANT 9,49 \$





Rouge à lèvres mat fmg Glimmer
 Couleur ardente. Sensation veloutée.
 Formule légère qui ne dessèche pas avec
 extrait de grenade. Couvrance modulable,
 moyenne à totale. Sans parabènes, talc,
 sulfates, ni phtalates. 3 g
 cour. 17 \$

MAINTENANT 9,49 \$

Teinte en vedette:
Piment Rouge.

- 
 Mauve Crépuscule
171-360
- 
 Terra Nova
171-340
- 
 Ciel Grenat
171-393
- 
 Orchidée
Sauvage
171-431
- 
 Sauge Rose
171-450
- 
 Piment Rouge
171-355



**Rouge à lèvres satiné
 fmg Glimmer**
 Formule légère et crémeuse avec
 extrait de grenade. Couvrance
 modulable. Fini satiné. Sans
 parabènes ni sulfates. 3 g
 cour. 17 \$

MAINTENANT 9,49 \$

- | | | |
|---|---|--|
| 
Cerise Sauvage
449-708 | 
Ardent
896-880 | 
Constellation
(chatoyant)
449-731 |
| 
Pavot
897-651 | 
Aster
448-769 | 
Lune du désert
449-803 |
| 
Crépuscule
449-822 | 
Cyclone
890-566 | 
Sierra au crépuscule
890-805 |
| 
Fleurs de prunier
449-765 | 
Dahlia
726-350 | 
Ange Rosé
897-939 |
| 
Fleur Sauvage
898-040 | 
Éclipse
448-740 | 
Tulipe
449-712 |
| 
Violet Nuit
898-548 | 
Stellaire
726-550 | 
Fleur de miel
726-531 |
| 
Tempête de vent
883-845 | 
Équinoxe
449-818 | 
Luna
895-170 |
| 
Rose Sauvage
898-533 | 
Aurore
726-584 | 
Hibiscus
898-021 |
| 
Céleste
895-352 | 
Belle de jour
449-750 | |



**SOLDE CASCADE
 DE MAQUILLAGE**
**jusqu'à 65 %
 de rabais**



Teinte en vedette: Ardent.



**Gel à lèvres laqué
GO. by Glimmer**

Une fusion sublime de gloss lustré et de colore-lèvres en formule non collante qui s'applique fluidement. Confère une sensation douce et coussinée aux lèvres. Avec un complexe de super fruits comprenant de l'extrait de noni, de passiflore et d'amla. Couvrance modulable. Sans parabènes, talc, sulfates, phtalates, ni huile minérale. 4 g cour. 24 \$

18,99 \$



**IMPACT MAXIMAL.
effort minimal.**

GO. POUR LES LÈVRES ET LES JOUES.



**Teinte fouettée lèvres et joues
GO. by Glimmer**

Formule multitâche qui procure une couleur sublime aux lèvres et aux joues. Contient de l'extrait de pomme, un antioxydant reconnu pour aider la peau à paraître lisse et radieuse. Couvrance riche en pigments au fini mat et velouté de poudre. Sans parabènes, talc, sulfates, phtalates, ni huile minérale. 4,2 g cour. 26 \$

19,99 \$



Rose Rosé

**Crayon pour les lèvres
fmg Glimmer Birthday Balm**
Formule diaphane et lustrée
avec beurre de karité sans
OGM. Sans parabènes
ni gluten. 2,7 g
cour. 21 \$

**MAINTENANT
13,99 \$**

Teintes en vedette
(de haut en bas):

- | | |
|---|---|
|  |  |
| Joie de vivre
698-867 | Belle Cocotte
375-691 |
|  |  |
| Petit Gâteau
950-000 | Surprise!
375-710 |
|  |  |
| Peau Neuve
375-706 | Party Privé
949-990 |
|  |  |
| Tout Glam
953-268 | VIP
951-265 |
|  |  |
| Bon Vin
375-725 | Message de fête
375-730 |



SOLDE CASCADE DE MAQUILLAGE

jusqu'à 65 % de rabais

**Marqueur à lèvres
Inoubliable TPSY**

Couleur ardente et durable.
Avec huiles de ricin et de
tournesol. Fini mat. Sans
parabènes, sulfates,
ni phtalates. 2,5 ml
cour. 24 \$

MAINTENANT 13,99 \$



- | | | | | |
|---|---|---|---|---|
|  |  |  |  |  |
| Béguin Cerise
481-400 | Rose Pétilant
481-706 | Confiture
aux prunes
481-873 | Rose Feutré
495-240 | Bonbon Surette
495-254 |

**Huile à lèvres
Ondée Brillante TPSY**

Formule lustrée avec
huiles de jojoba, d'argan et
de ricin. Sans parabènes,
sulfates, phtalates, ni talc.
3,7 g
cour. 24 \$

MAINTENANT 13,99 \$



- | |
|---|
|  |
| Amour à gogo
495-197 |

**Revitalisant pour les lèvres
fmg Glimmer**

Confère aux lèvres sèches
et crevassées une sensation
douce et soyeuse. Avec
beurre de graines de
mangue, vitamine E, et
huiles de jojoba et de
tournesol. Sans parabènes,
sulfates, phtalates, ni talc.
3,5 g **794-578**
cour. 17 \$

MAINTENANT 9,49 \$



Beurre pour les lèvres fmg LOVE

Formule diaphane et lustrée
avec beurre de cupuaçu, extrait
de mangue, et huiles de noyau
d'abricot et d'olive. Couvrance
modulable. Sans parabènes,
sulfates, ni phtalates. 2,7 g
cour. 26 \$

MAINTENANT 17,99 \$

- | | | | | | |
|---|---|---|---|---|---|
|  |  |  |  |  |  |
| Histoire d'amour
063-242 | Embrasse-moi
063-128 | Taquin
063-132 | Béguin Secret
063-147 | Rendez-vous
063-166 | Charme
063-219 |





En vedette:
le colore-joues fmg Glimmer
Be Blushed en Pêche Tropicale.

SOLDE CASCADE DE MAQUILLAGE
jusqu'à 65 % de rabais

Colore-joues fmg Glimmer Be Blushed
Formule crémeuse avec vitamine E.
Couvrance modulable. Doux fini frais.
Sans parabènes, phtalates, ni parfum. 4 g
cour. 21 \$

MAINTENANT 11,99 \$



Fard en poudre fmg Glimmer
Formule légère avec perle ultrafine et
vitamine E. Couvrance modulable. Fini mat.
Sans parabènes, phtalates, ni parfum. 8 g
cour. 20 \$

MAINTENANT 11,99 \$



**Illuminateur en poudre
fmg Glimmer**
Formule légère et
modulable avec vitamine E.
Fini radieux. Sans parabènes,
phtalates, ni parfum. 10 g
cour. 20 \$

MAINTENANT 11,99 \$



**Teinture lèvres et joues
fmg Glimmer**
Teintes saturées de
pigments en formule gel
durable. Applicateur en
pinceau. Antitransfert.
Sans parabènes
ni parfum. 5,5 ml
cour. 24 \$

MAINTENANT 13,99 \$



**Stick illuminateur
Baume d'éclat double
fmg Colors of LOVE**
Formule diaphane avec
extraits de grenade et
de mangue, beurre de
karité, vitamines E et C,
et huile d'avocat.
Doux fini nacré.
Sans parabènes,
phtalates, ni parfum.
8 g **924-573**
cour. 30 \$

MAINTENANT 14,99 \$





luminosité

Formule liquide, soyeuse et nacrée qui procure un fini de doux voile et une teinte diaphane et flexible.

Base teintée retouches fmg Match Airbrush

Aide à unifier le teint et à lui conférer un éclat rayonnant de fraîcheur. Formule nourrissante avec acide férulique, panthénol (provitamine B5) et niacinamide. Sans parabènes, phtalates, parfum, ni talc. 30 ml cour. 30 \$

MAINTENANT 17,99 \$



- | | |
|----------------------------|---------------------------|
| | |
| Atténué Clair
816-456 | Clair
Moyen
816-494 |
| | |
| Moyen
Basané
822-424 | Hâle
Basané
822-439 |



SOLDE CASCADE
DE MAQUILLAGE
jusqu'à 65 %
de rabais

Hydratant teinté Éclat fmg Match Tint

Illumine le teint, rehausse l'hydratation et voile les imperfections. Avec huiles de graines de fruit de la passion, de chia et de tournesol, et avec vitamines E et B5. Couvrance modulable. Fini radieux. Sans parabènes. 30 ml cour. 21 \$

MAINTENANT 11,49 \$

- | | |
|------------------------|-------------------------|
| | |
| Moyen
368-397 | Moyen Basané
368-416 |
| | |
| Hâle Basané
368-420 | Basané
368-454 |



Perfecteur visage fmg Match Prime

Formule matifiante sans huile qui voile les imperfections et atténue l'aspect des pores et des ridules. Couvrance diaphane au fini mat. Sans parabènes. 30 ml 103-744 cour. 24 \$

MAINTENANT 13,99 \$



Fond de teint sérum teinté fmg Match Filter

Hydrate instantanément, voile les imperfections et égalise le teint. Avec acide hyaluronique, vitamine E et un complexe de baies. Couvrance modulable. Fini mi-mat. Sans talc, parabènes, ni parfum. 9 g cour. 30 \$

MAINTENANT 16,99 \$

- | | | | | |
|--------------------|--------------------------|------------------------|------------------------|-----------------------|
| | | | | |
| Atténué
932-491 | Atténué Clair
932-620 | Clair
932-640 | Moyen Clair
932-654 | Moyen Doux
932-783 |
| | | | | |
| Moyen
932-836 | Moyen Basané
933-153 | Hâle Basané
933-168 | Basané
933-172 | |

Correcteur en stick fmg Match Wand

Neutralise, égalise, illumine et corrige la couleur. Formule durable avec beurre de karité et vitamine E. Sans parabènes, phtalates, ni sulfates. 6 g cour. 26 \$

MAINTENANT 12,99 \$

- Sorbet: atténue les cernes et les taches 726-790
- Gelato: illumine le teint terne 726-785
- Pistache: neutralise les rougeurs 726-770





SOLDE CASCADE DE MAQUILLAGE
jusqu'à 65 % de rabais

Correcteur crémeux fmg Cashmere

Formule durable qui aide à camoufler les cernes et à égaliser le teint. Avec acide hyaluronique et collagène. Couvrance totale. Fini mat. Sans parabènes, phtalates, talc, ni parfum. 6 g cour. 23 \$

MAINTENANT 13,49 \$

- 
 Attenué Neutre
 359-028
- 
 Clair Froid
 359-396
- 
 Moyen Neutre
 359-434
- 
 Hâle Moyen Chaud
 359-640
- 
 Hâle Neutre
 359-931



En vedette: le correcteur crémeux fmg Cashmere en Moyen Neutre.

Fond de teint poudre compact fmg Cashmere*

Chasse la luisance. S'applique sec ou mouillé. Couvrance modulable moyenne à totale. Fini mat. Avec végétaux antioxydants. Sans parabènes, phtalates, ni sulfates. 11,5 g cour. 52 \$

MAINTENANT 33,49 \$



- | | | | | |
|--|--|--|--|--|
| 
N110
722-976 | 
W110
111-294 | 
W120
723-040 | 
C110
111-313 | 
N120
111-370 |
| 
W130
723-073 | 
W140
723-130 | 
W150
723-088 | 
W160
111-533 | 
N130
111-548 |
| | | | 
N150
111-658 | |

Correcteur 24 heures fmg Cashmere*

Jusqu'à 24 heures de tenue confortable et respirante. Couvrance totale. Doux fini mat diffus. Aide à camoufler les cernes et les imperfections. Avec extraits végétaux antioxydants. Formule aquarésistante sans parabènes, phtalates, ni sulfates. 6 ml cour. 31 \$

MAINTENANT 17,99 \$















- | | | | | |
|---|---|---|---|--|
| 
Gâteau au fromage (C)
252-962 | 
Macaron (N)
253-060 | 
Tartelette (WO)
115-012 | 
Petit Pain (WO)
116-650 | 
Toffee (W)
123-662 |
|---|---|---|---|--|

Fond de teint 24 heures fmg Cashmere*

Jusqu'à 24 heures de tenue confortable et respirante. Couvrance totale et flexible. Doux fini mat diffus. Aide à voiler l'aspect des pores et des ridules, procurant une carnation d'apparence lisse. Avec extraits végétaux antioxydants. Formule aquarésistante sans parabènes, phtalates, ni sulfates. 30 ml cour. 45 \$

MAINTENANT 25,99 \$

- | | | | | |
|--|--|--|--|---|
| 
Cannoli (W)
017-347 | 
Nougat (W)
126-107 | 
Meringue (W)
017-500 | 
Gâteau Sablé (C)
018-970 | 
Crème au beurre (N)
019-134 |
| 
Guimauve (N)
131-849 | 
Crème Anglaise (N)
019-172 | 
Strudel (C)
019-225 | 
Macadamia (W)
019-450 | 
Soufflé (N)
139-730 |
| 
Pain d'épice (C)
142-311 | 
Amaretto (N)
146-188 | 
Café Latte (W)
147-480 | 
Carré au chocolat (WO)
147-461 | 
Noisette (W)
147-495 |
| 
Cognac (W)
147-681 | 
Pacane (N)
149-699 | 
Java (W)
149-722 | 
Truffe (C)
150-263 | |



SOLDE CASCADE
DE MAQUILLAGE
jusqu'à 65 %
de rabais



**Base pour ombre Multipeptides
fmg Cashmere**
Fixe l'ombre en place et en intensifie la couleur. Formule diaphane bénéfique pour la peau avec le mélange de peptides Matrixyl 3000, acide hyaluronique, collagène et panthénol. Sans parabènes ni talc. 9 g **906-385**
cour. 32 \$
MAINTENANT 18,99 \$



**Base pour les paupières inférieures
fmg Cashmere**
Aide à atténuer l'aspect des cernes et des ridules. Avec caféine, extrait de thé vert et collagène végétalien. Sans parabènes, phtalates, ni parfum. 9 g **010-429**
cour. 35 \$
MAINTENANT 19,99 \$



**Base pour le visage Multipeptides
fmg Cashmere**
Avec des ingrédients revitalisants pour aider à atténuer l'aspect de ridules et des pores. Formule en gel diaphane avec mélange de peptides Matrixyl 3000, acide hyaluronique, collagène et niacinamide. Sans parabènes, talc, ni parfum. 30 ml **739-284**
cour. 34 \$
MAINTENANT 19,99 \$



Base hybride pour le visage fmg GLOKOLOR
Atténue l'apparence des imperfections. Avec extraits d'aloès, d'agave et d'algues. Sans parabènes ni sulfates. 30 ml **787-637**
cour. 35 \$
MAINTENANT 20,99 \$

Bruine hybride pour le visage fmg GLOKOLOR
Hydrate et rafraîchit instantanément la peau. Avec extraits d'aloès, d'agave et d'algues. Sans parabènes ni sulfates. 80 ml **787-599**
cour. 35 \$
MAINTENANT 20,99 \$

Crayon-sérum pour les lèvres fmg GLOKOLOR
Rafraîchit et lisse les lèvres. Avec huiles de menthe poivrée et d'argan. Sans parabènes ni parfum. 1,8 g **787-508**
cour. 29 \$
MAINTENANT 16,99 \$

Pinceau estompeur pour le teint fmg

Un gros bout arrondi et un bout pour correcteur. 17 cm de long. Soies synthétiques.

933-210 cour. 33 \$

MAINTENANT 19,49 \$

Pinceau précision pour les yeux fmg

Un bout en pointe crayon et un bout biseauté pour ligneur. 13 cm de long. Soies synthétiques.

933-187 cour. 22 \$

MAINTENANT 12,49 \$

Pinceau estompeur à ombre fmg

Un bout arrondi et un bout aplati. 15 cm de long. Soies synthétiques.

933-320 cour. 22 \$

MAINTENANT 12,49 \$

Pinceau fard et contour fmg

Un bout biseauté, l'autre de forme ovale. 18 cm de long. Soies synthétiques.

933-259 cour. 32 \$

MAINTENANT 18,49 \$



SOLDE CASCADE DE MAQUILLAGE
jusqu'à 65 % de rabais



Bille matifiante fmg

Pierre volcanique réutilisable. Tourne à 360° pour absorber l'huile et le gras sans nuire au maquillage. 8 cm de long x 3 cm de large. Tube en plastique avec couvercle. 508-294 cour. 26 \$

MAINTENANT 10,49 \$



Vapo fixateur et de finition fmg

Aide à fixer le maquillage. Aide à fixer le maquillage. Formule non grasse et non collante. Sans parabènes, sulfates, phtalates, ni silicones. 50 ml 416-707 cour. 21 \$

MAINTENANT 8,99 \$



Nettoyant à pinceaux fmg Express Makeup

Élimine facilement saleté, huile et maquillage. Avec extraits d'aloès et de thé vert.

Sans alcool ni sulfates. 30 ml 141-368 cour. 20 \$

MAINTENANT 11,99 \$



Éponge Teint Impec fmg

Base ronde pour appliquer le fond de teint et côté plat pour définir et rehausser les contours. 6 cm de long x 4 cm de large. 100 % polyuréthane sans latex.

140-160 cour. 14 \$

MAINTENANT 7,99 \$



Pinceau Kabuki fmg

Douces soies biseautées pour poudre libre ou pressée. Rétractable, avec couvercle. 10 cm de long x 3 cm de diamètre.

Soies synthétiques. 732-370 cour. 28 \$

MAINTENANT 13,99 \$



Pince à épiler Accessoires de beauté quotidiens fmg

Rehaussez votre rituel beauté avec une pince à pointes biseautées. Inox.

9 cm de long. 747-020 cour. 6 \$

MAINTENANT 3,49 \$



Lingettes démaquillantes fmg

Avec vitamine E et extraits d'aloès, de camomille, de concombre, de racine de guimauve et d'avoine. Paquet refermable de 24 lingettes. Sans parabènes, gluten, sulfates, phtalates, ni parfum.

333-867 cour. 14 \$

MAINTENANT 7,99 \$



Organitout pour coiffeuse fmg

Quatre compartiments avec deux séparateurs amovibles, trois poches extérieures et élastiques croisés. Pliable. 24 cm de long x 15 cm de large x 13 cm de haut. Polyester.

022-816 cour. 43 \$

MAINTENANT 25,49 \$



Démaquillant lèvres et yeux pour maquillage hydrofuge fmg

Formule biphasé à base d'huile et d'eau. Avec éther, silicone et extraits de plantes. Sans huile minérale, goudron, talc, ni parabènes. 110 ml 352-243 cour. 17 \$

MAINTENANT 7,49 \$



Lotion démaquillante hydratante pour les yeux fmg

Nettoie, rafraîchit et hydrate tout en enlevant le maquillage. Sans parabènes, sulfates, ni phtalates.

75 ml 037-978 cour. 12 \$

MAINTENANT 6,49 \$



Linge démaquillant Peau Nette fmg

Double face. Réutilisable et pratique en voyage. 100 % polyester. 25 x 25 cm.

Laver et sécher à la machine. 230-176 cour. 20 \$

MAINTENANT 8,49 \$

Des eaux de parfum séduisantes
aux eaux de toilette fougueuses,
des notes fraîches et florales
à boisées, chaque fragrance
de notre collection vous permet
de vous exprimer.

Jour de bonheur

NOUVEAU

ÉDITION LIMITÉE

**Coffret-cadeau Plaque diffuseur de parfum
Far Away Escape**

Évadez-vous vers des îles lointaines grâce aux notes de poire d'Anjou sucrée, de gardénia exotique et de bois de cachemire radieux. Suspendre ou placer la plaque parfumée à l'endroit désiré, comme dans un tiroir, un placard, une armoire, une auto, ou à tout autre endroit où vous désirez diffuser une fragrance agréable.

Comprend:

- Mini eau de parfum Far Away Escape, 4 ml
- Plaque diffuseur, 7 x 5 cm, ruban en polyester

612-660

cour. 34 \$

26,99 \$ l'ens.





florale fruitée

Eau de parfum Far Away Bali
Pamplemousse, tubéreuse salée
et ambre. 50 ml 451-389
cour. 35 \$

14,99 \$

PLUS BAS PRIX CETTE ANNÉE



florale fruitée

Eau de parfum Far Away Infinity
Bergamote, jasmin sambac et
bois de santal. 50 ml 318-481
cour. 35 \$

27,99 \$

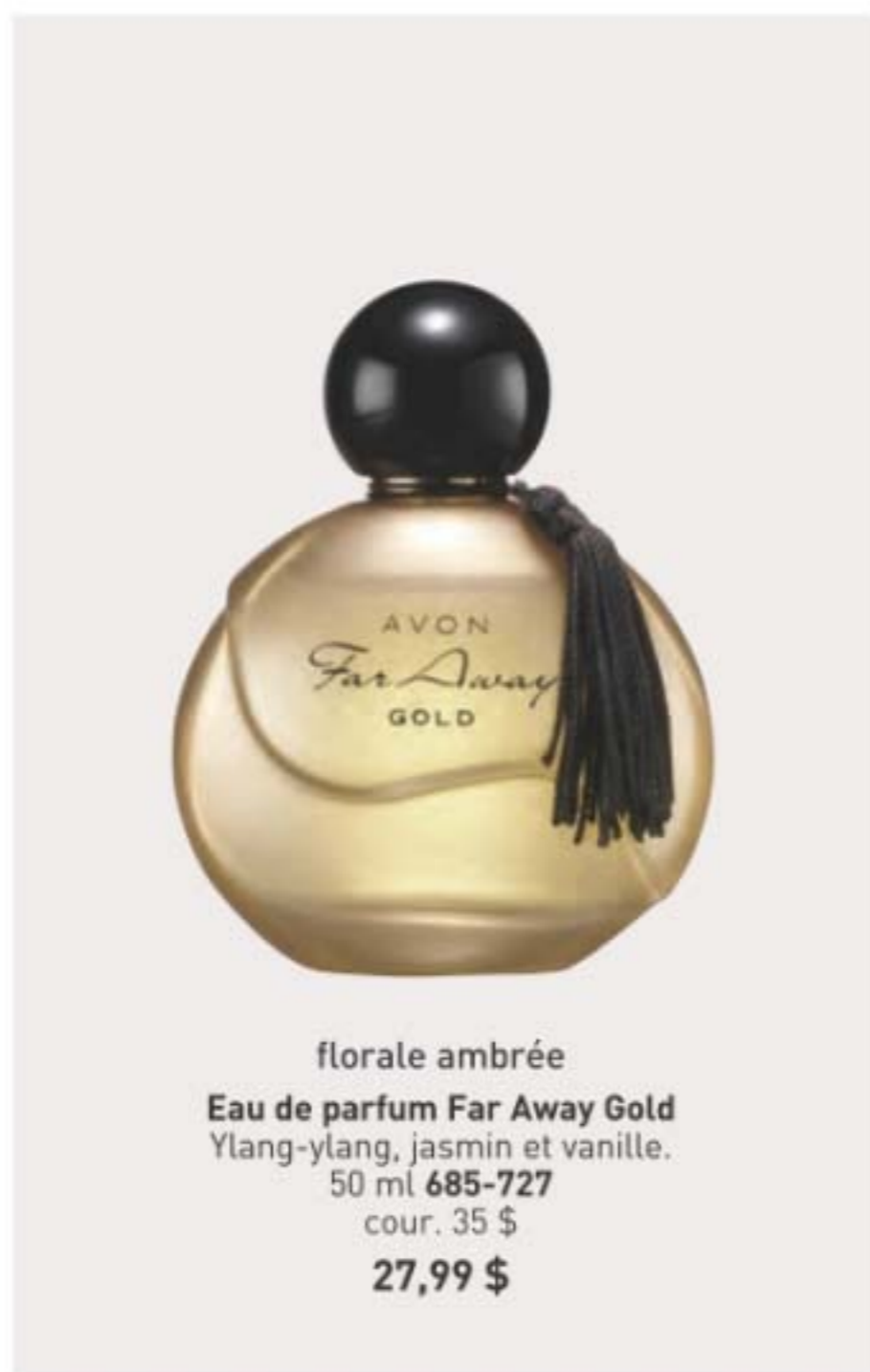

florale ambrée

Eau de parfum Far Away Gold
Ylang-ylang, jasmin et vanille.
50 ml 685-727
cour. 35 \$

27,99 \$



une aventure
exotique

florale ambrée

Eau de parfum
Far Away
50 ml 685-712
cour. 35 \$
27,99 \$

Tête: bergamote,
freesia, pêche
Cœur: absolu de
jasmin, ylang-ylang,
fleur d'oranger
Fond: vanille, musc,
ambre séduisant



verdure florale

Eau de parfum Haiku Kyoto Flower
Feuille de violette, pivoine blanche et
musc coton. 50 ml **144-352**
cour. 35 \$
27,99 \$



verdure florale

Eau de parfum Haiku Reflection
Accord aqueux, fleur d'acacia
et bois ambré. 50 ml **617-657**
cour. 35 \$
27,99 \$



verdure florale

Eau de parfum Haiku
Yuzu, muguet et bois blonds.
50 ml **521-170**
cour. 35 \$
27,99 \$

illuminez votre vie

florale boisée

Eau de parfum Haiku Sunrise
50 ml **091-500**
cour. 35 \$
MAINTENANT 20,99 \$

Tête: figue, melon d'eau, poivre
noir de Madagascar
Cœur: eau de coco,
rhubarbe, accord marin
Fond: bois de cèdre, bois de
cachemire, ambre





florale boisée

Eau de parfum Imari Amor
Cassis, iris et musc.
50 ml 762-573 cour. 35 \$
27,99 \$



florale ambrée

Eau de toilette Imari Seduction
Baie sauvage, orchidée pourpre et
patchouli. 50 ml 452-897 cour. 35 \$
27,99 \$

florale douce

**Eau de parfum
Rare Pearls**
Magnolia, poivre blanc
et bois de rose.
50 ml 761-615
cour. 35 \$
27,99 \$



attisez vos désirs

florale ambrée

Eau de toilette Imari
Bergamote, jasmin et
ambre. 50 ml 871-496
cour. 35 \$
27,99 \$



florale ambrée

Eau de parfum Rare Gold
Zeste de mandarine, ylang-ylang
et ambre. 50 ml 933-115 cour. 35 \$
27,99 \$



florale fruitée

Eau de parfum Rare Amethyst
Prune, violette et bois de santal.
50 ml 933-062 cour. 35 \$
27,99 \$



florale fruitée

Eau de parfum Live Out Loud #4U
Mandarine, fleur de pêcher
et vanille. 50 ml 735-968
cour. 56 \$

MAINTENANT 31,49 \$



florale fruitée

Eau de parfum Live Out Loud
Fraise, mimosa et vanille.
50 ml 142-000
cour. 56 \$

42 \$



florale douce

Eau de parfum Today
Fleur de magnolia, hibiscus et
musc soyeux. 50 ml 490-855
cour. 56 \$

42 \$

**LAISSEZ BRILLER
VOTRE ÉNERGIE
POSITIVE.**

florale fruitée

Eau de parfum Live Out Loud
Solar Vibes
Bergamote, eau de coco et
guimauve. 50 ml 835-822
cour. 56 \$

MAINTENANT 31,49 \$



florale ambrée

Eau de parfum LYRD
Rose Vanillée
Rose, vanille et bois de
cèdre. 50 ml 094-020
cour. 60 \$

49 \$



Vapo voyage eau de parfum
LYRD Rose Vanillée
10 ml 505-128 cour. 27 \$

MAINTENANT 15,49 \$



Vapo voyage eau de parfum
LYRD Orchidée Sensuelle
10 ml 612-799 cour. 27 \$

20,99 \$



florale ambrée

Eau de parfum
LYRD Orchidée Sensuelle
Safran rose, orchidée et ambre.
50 ml 892-960 cour. 60 \$

49 \$

Épanouissez-vous

florale douce

Eau de parfum LYRD Honeysuckle Blossom

Fleur de pommier, nectar de chèvrefeuille
et orchidée vanille. 50 ml **167-270**

cour. 42 \$

34 \$



**Bruine cheveux et corps LYRD
Bouquet de chèvrefeuille***

Notes de fleur de pommier, de
chèvrefeuille et d'orchidée vanille.
Confère aux cheveux un lustre
subtil d'aspect sain. 96 ml

167-231 cour. 27 \$

20,99 \$



**Bruine cheveux et corps
LYRD Pivoine Rosé***

Notes de pivoine, de groseille et
de musc. Confère aux cheveux
un lustre subtil d'aspect sain.

96 ml **167-212**

cour. 27 \$

20,99 \$



verdure florale

**Eau de parfum
LYRD Lotus Côtier**

Mandarine étincelante, gardénia
et fleur de lotus. 50 ml **869-906**

cour. 60 \$

49 \$

*L'emballage peut varier.

rendez-vous au coin du feu

La mèche en
bois procure
une combustion
encore plus
propre et égale.



ÉDITION LIMITÉE

❖ Bougie Feu de joie LYRD

Le son d'un feu qui crépite évoque des
souvenirs de soirées chaleureuses entre
amis. Attisez ces souvenirs avec des notes
de mousse de chêne, de bois de grève salé
et d'ambre ardent. Bougie de 312 g qui
procure jusqu'à 28 heures de combustion.
11 cm de diamètre x 8 cm de haut. Mèche
en bois, pot en verre, cire à base de soja.

765-625
cour. 35 \$

27,99 \$

Avant d'allumer la bougie, la déposer
sur un sous-plat ou un porte-bougie
pour protéger le meuble.
Ne jamais laisser brûler une bougie
sans surveillance. Garder hors de
la portée des enfants et des animaux.

AVON MOMENTS

Une nouvelle collection de fragrances provocantes qui évoquent la puissance de moments mémorables relevés d'espoir et d'anticipation pour les moments à venir.



Nettoyant pour le corps Avon Moments
Riche mousse qui confère à la peau une sensation propre et la laisse merveilleusement parfumée. 230 ml
Souviens-toi de cette soirée 196-768
Audace Candide 196-442
Esprit Rêveur 196-844
cour. 24 \$

~~18,49 \$~~ **13,49 \$ ch.**

chaque
MOMENT
raconte une histoire

florale ambrée

Eau de toilette
Audace Candide
Crois en toi. Ose faire le saut grâce à cette fragrance audacieuse qui libère ton esprit. 50 ml
196-112
cour. 45 \$

~~34,99 \$~~ **25,99 \$**

Tête: cardamome, verdure, violette, lilas
Cœur: jasmin, miel, fleur de mimosa, freesia, muguet
Fond: fève tonka, musc, vanille douce

florale ambrée

Eau de toilette
Souviens-toi de cette soirée
La plus belle des soirées! Cette fragrance séduisante saura faire rejaillir de doux souvenirs. 50 ml
196-662
cour. 45 \$

~~34,99 \$~~ **25,99 \$**

Tête: bergamote, poire, pamplemousse, orange,
Cœur: jasmin, néroli
Fond: ambre séduisant, musc, vanille

florale fruitée

Eau de toilette
Esprit Rêveur
Une journée propice à la rêverie. Cette fragrance capiteuse laisse libre cours aux fantaisies les plus folles. 50 ml
196-772
cour. 45 \$

~~34,99 \$~~ **25,99 \$**

Tête: coing, pomme, pamplemousse
Cœur: jasmin, iris, muguet, freesia
Fond: musc doux, ambre, bois de cèdre, bois de santal



OBTENEZ UN RABAIS ADDITIONNEL DE 25 % Tel que les prix indiqués. C9 | 41

essentiels à superposer

Nettoyant
et exfoliant
pour le corps
Far Away
200 ml
143-360
cour. 21 \$
MAINTENANT
11,49 \$



Bruine cheveux
et corps
Far Away
96 ml
572-536
cour. 26 \$
MAINTENANT
15,49 \$



Lotion pour
le corps
Far Away
200 ml
082-881
cour. 18 \$
13,99 \$



Bruine cheveux
et corps Haiku
96 ml 572-574
cour. 26 \$
MAINTENANT 15,49 \$



Crème pour les mains
Haiku
75 ml 364-808
cour. 11 \$
8,49 \$



Crème pour
les mains
Rare Pearls
75 ml
364-827
cour. 11 \$
8,49 \$



Crème pour
les mains
Far Away
75 ml
364-850
cour. 11 \$
8,49 \$



Lotion pour le corps
Haiku
200 ml 447-820
cour. 18 \$
13,99 \$



Nettoyant
et exfoliant
pour le corps
Haiku
200 ml
143-208
cour. 21 \$
MAINTENANT
11,49 \$



Lotion pour
le corps
Rare Pearls
200 ml
082-915
cour. 18 \$
MAINTENANT
10,49 \$



Bruine cheveux
et corps
Rare Pearls
96 ml
572-851
cour. 26 \$
MAINTENANT
15,49 \$



florale douce

Cologne à vaporiser
Soft Musk
Avon Classics Collection
Fleur de pêcheur, bois blonds
et musc. 50 ml **787-790**
cour. 27 \$
20,99 \$



florale douce

Cologne à vaporiser
Dreamlife
Avon Classics Collection
Fleur de mimosa, rose et ambre.
50 ml **236-227**
cour. 27 \$
MAINTENANT 15,49 \$



boisée florale

Cologne à vaporiser
Night Magic
Avon Classics Collection
Néroli, jasmin et musc.
50 ml **439-495**
cour. 27 \$
20,99 \$

douceur parfumée

Baume de beauté
Crème hydratante qui laisse la peau
douce et parfumée. 150 ml
cour. 10 \$
6,99 \$ ch.

Candid 739-160
Odyssey 739-762
Imari 738-751
Haiku 738-694

Timeless 739-155
Sweet Honesty 740-246
Night Magic 738-766
Far Away 049-246



florale ambrée

Cologne à vaporiser
Candid
Avon Classics Collection
Bergamote, tubéreuse
et patchouli. 50 ml **038-295**
cour. 27 \$
20,99 \$



florale douce

Cologne à vaporiser
Odyssey
Avon Classics Collection
Tubéreuse, ylang-ylang et
mousse de chêne. 50 ml **900-391**
cour. 27 \$
20,99 \$



florale douce

Cologne à vaporiser
Sweet Honesty
Avon Classics Collection
Muguet, rose et bois de cèdre.
50 ml **901-861**
cour. 27 \$
20,99 \$



florale douce

Cologne à vaporiser
Timeless
Avon Classics Collection
Cardamome, jasmin et patchouli.
50 ml **037-930**
cour. 27 \$
20,99 \$



florale douce

Cologne à vaporiser
Topaze
Avon Classics Collection
Jasmin, rose et musc diaphane.
50 ml **735-217**
cour. 27 \$
20,99 \$



verdure florale

Eau de toilette à vaporiser
Free O₂
Thé à la pêche blanche,
chèvrefeuille et musc.
50 ml **490-840**
cour. 27 \$
20,99 \$



DEUX BAUMES POUR 10 \$ à combiner au choix,
page 45



aromatique

Cologne Mesmerize
Bergamote, cardamome et ambre.
100 ml 871-458 cour. 42 \$
32,49 \$



fougère boisée

Eau de toilette Mesmerize Black
Poivre, muscade et fève tonka.
100 ml 305-667 cour. 42 \$
32,49 \$

menez avec
confiance

aromatique

Eau de toilette Alpha
Verveine, cardamome
et bois de cèdre.
100 ml 088-598
cour. 50 \$
37,99 \$



fougère boisée

Studio 1886 Gentleman
Géranium, poivre noir
et bois de cèdre.

Eau de toilette
50 ml 708-750
cour. 70 \$
54,99 \$

Lotion après-rasage
200 ml 708-927
cour. 35 \$
MAINTENANT 18,99 \$



aromatique

Cologne Perceive
Agrumes, sauge et
bois de cèdre.
100 ml 194-550
cour. 42 \$
32,49 \$





aromatique
Cologne Wild Country
Lavande, graine de coriandre
et bois de santal. 88 ml 086-466
cour. 35 \$
25,49 \$
L'emballage peut varier.



Après-rasage en flacon
Wild Country
118 ml 366-432
cour. 23 \$
18,49 \$



Nettoyant cheveux et corps
Wild Country
150 ml 215-188
cour. 12 \$
8,49 \$



Savon en pain
Wild Country
90 g 495-570
cour. 9 \$
MAINTENANT 4,49 \$



émouvoir

fougère boisée
Eau de toilette
Le mélange
Black Suede
Un mélange vif et
chaleureux. 100 ml
433-865
cour. 35 \$
27,99 \$

Tête: genévrier, feuille de violette,
effluves de rhum, citron
Cœur: cuir fumé, davana, lavande
Fond: bois de cèdre, patchouli,
vanille, vétiver, bois épicés



aromatique
Eau de toilette Black Suede
Bergamote, cuir et mousse
de chêne. 100 ml 908-703
cour. 35 \$
25,49 \$



Nettoyant cheveux et
corps Black Suede
150 ml 230-200
cour. 12 \$
8,49 \$

SOINS DE LA PEAU

Une peau d'apparence saine et hydratée commence par une sélection de produits performants pour cibler toutes vos préoccupations en soin de la peau.



Brillant!

NOUVEAU

ÉDITION LIMITÉE
Coffret-cadeau Duo
Lipcerin Beyond Glow
Formule hydratante avec céramide, peptide et beurre de karité pour dorloter les lèvres.
15 ml ch.
612-272
cour. 50 \$
37,99 \$ le duo

Nourrit les lèvres
Procure une hydratation en profondeur.

Repulpe les lèvres
Avec menthol rafraîchissant.



Obtenez des lèvres sublimes

Améliore l'aspect d'élasticité

Rehausse l'éclat

Exfolie en douceur

Cette image a été générée en utilisant l'intelligence artificielle.

Nourrir

Soin lèvres nourrissant intensif Beyond Glow Lipcerin cour. 28 \$ **24,99 \$**



Nourrissant 052-325

Formule luisante qui nourrit et hydrate les lèvres sèches. Avec un peptide, glycérine hydratante et beurre de karité. Fini incolore. 15 ml

Repulper

Soin lèvres rafraîchissant et repulpant Beyond Glow Lipcerin cour. 28 \$ **24,99 \$**



Rafraîchissant et repulpant 052-344

Formule luisante qui hydrate, repulpe et adoucit l'aspect des lèvres. Avec menthol rafraîchissant qui aide à conférer un aspect de volume. Fini incolore. 15 ml

Teinter

Soin lèvres teinté hydratant Beyond Glow Lipcerin cour. 28 \$ **24,99 \$ ch.**



Formule luisante qui adoucit l'aspect des lèvres et procure un soupçon de couleur lustrée. Avec un peptide, glycérine hydratante et beurre de karité. 15 ml

Scintillement 052-750	Éclair 052-909	Splendeur 053-078
Lueur 053-097	Flamboient 053-101	Combustion 053-140

Ingrédients clés



CÉRAMIDE
Aide à soutenir la barrière cutanée.



ARGOUSIER
Un antioxydant naturel.



APH
Hydrate et exfolie en douceur.

lèvres **55 %** plus exfoliées*
ridules **30 %** plus atténuées*
volume immédiat **15 %** augmenté*
lèvres **24 %** plus douces*

*En 2 semaines, utilisé 3X par jour.

96 % ont constaté une peau d'aspect plus lisse*

100 % ont constaté un démaquillage efficace*

Nettoyants avec bienfaits

nouveau!
formules infusées de fruits

Nettoyer et démaquiller

Pour tout type de peau
Avec extrait de kiwi, vitamines B3 et B9, et provitamine B5

Nettoyant moussant doux avec vitamines + kiwi Beyond Glow

Formule à base d'eau qui nettoie maquillage et saleté sans dessécher la peau, lui conférant une sensation douce et lisse. La peau paraît plus radieuse et revitalisée. 150 ml **575-760** cour. 27 \$ **20,99 \$**

Pour tout type de peau
Avec beurre de mangue et enzyme de papaye

Baume nettoyant fondant avec enzyme + beurre de mangue Beyond Glow

Se transforme en huile soyeuse en massant dans la peau. Avec de l'eau, devient une formule crémeuse qui élimine maquillage et saleté, conférant à la peau une sensation douce, lisse et rafraîchie. 150 ml **575-865** cour. 27 \$ **20,99 \$**

*D'après une étude de perceptions des consommatrices de 33 personnes.



Nettoyer + hydrater
Pour la peau sèche
Avec acide hyaluronique et niacinamide
Nettoyant pour le visage acide hyaluronique + niacinamide Beyond Glow
150 ml **627-821** cour. 20 \$ **15,49 \$**



Nettoyer + illuminer
Pour la peau normale
Avec vitamine C et AHA
Nettoyant pour le visage vitamine C + AHA Beyond Glow
150 ml **628-450** cour. 20 \$ **MAINTENANT 11,49 \$**



Nettoyer + exfolier
Pour la peau grasse
Avec acides salicylique et citrique
Nettoyant pour le visage acides salicylique + citrique Beyond Glow
150 ml **627-798** cour. 20 \$ **MAINTENANT 11,49 \$**

en un usage

soulage l'aspect des rougeurs
causées par la peau sèche[†]

Sérum apaise-rougeurs
Beyond Glow Centella
Formule en gel avec centella asiatica,
panthénol et glycérine. 30 ml
350-399
cour. 48 \$
35,99 \$

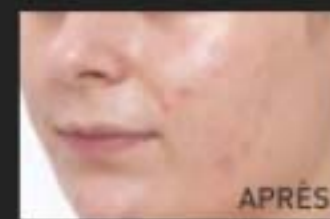

*Le visage de la personne fut exposé
à la chaleur pendant 20 minutes
afin de provoquer l'irritation.

†D'après une étude de perceptions des
consommatrices de 32 personnes.

**D'après une étude de perceptions
des consommatrices de 31 personnes.

**D'après une étude clinique de
32 personnes.

NOUVELLE COLLECTION BEYOND GLOW CENTELLA

SOINS DE LA PEAU

96 %
affirment
ressentir
une fraîcheur
instantanée**

**Tonifiant
rafraîchissant
Beyond Glow
Centella**
Rafraîchit et
hydrate en
quelques
secondes.
200 ml
350-403
cour. 35 \$
27,99 \$

en 6 jours
la barrière cutanée
est améliorée^{††}

**Crème apaisante
Beyond Glow Centella**
Hydrate et améliore l'aspect
de la peau sèche.
80 ml 350-422
cour. 48 \$
35,99 \$



Sérum 1,5 % acide hyaluronique + acide férulique Beyond Glow

Tel un aimant, l'acide hyaluronique retient l'hydratation de façon instantanée et durable. L'acide férulique, un antioxydant puissant, aide à protéger des agresseurs environnementaux. 30 ml **255-593** cour. 55 \$

MAINTENANT 31,99 \$



Sérum vitamine C 6 % + acide férulique Beyond Glow

La vitamine C aide à améliorer l'apparence de la peau, lui conférant un éclat radieux. L'acide férulique, un antioxydant puissant, aide à protéger des agresseurs environnementaux. 30 ml **255-589** cour. 55 \$

42,99 \$

Efficacité testée en clinique pour améliorer l'éclat de la peau en 3 jours

Q En quoi le **sérum vitamine C** Beyond Glow est si spécial?

R **125 HEURES** 125 heures d'effet antioxydant*

4X renforce de **4X** la barrière cutanée en 2 semaines†

Constatez l'effet antioxydant!

du sérum vitamine C 6 % + acide férulique Beyond Glow

Avec le sérum Beyond Glow



Après 30 min.



Sans le sérum Beyond Glow



Rehausse l'absorption de la vitamine C de **2X****

Utiliser l'appareil avec le sérum vitamine C 6 % + acide férulique pour des résultats optimaux.

Stimulateur galvanique Beyond Glow

Offrez-vous un moment de spa à la maison en 3 minutes. La lumière à DEL rouge de l'appareil aide à tonifier l'apparence de la texture de la peau, en rehausse l'éclat et favorise un aspect sain. Format compact tout-aller. Arrêt automatique. Requiert 2 piles boutons. **255-627** cour. 85 \$

69,99 \$

*Évaluation dans le cadre d'un test in vitro. †D'après une étude d'efficacité instrumentale réalisée auprès de 31 personnes. **Évaluation faite par la Dongduk Women's University Industry-Academia Cooperation (test ex vivo, DPPH, du 13 au 24 octobre, 2023).

L'ingrédient de l'heure: le complexe MUCINE D'ESCARGOT

Des essais réalisés en clinique ont démontré une amélioration de l'aspect du teint et de l'éclat de la peau

Crème Complexe Mucine d'escargot + panthénol Beyond Glow

Hydrate tout en améliorant l'apparence de la texture et de l'élasticité. Formule avec panthénol pour aider à sceller l'hydratation. 110 ml **255-536** cour. 48 \$

36,99 \$

Sérum Complexe Mucine d'escargot + niacinamide Beyond Glow

Hydrate, illumine et retexturise l'aspect de la peau. Formule avec niacinamide (vitamine B3) pour aider à égaliser l'aspect du teint et à maintenir la barrière cutanée. 100 ml **255-574** cour. 48 \$

36,99 \$

Notre crème et notre sérum avec complexe mucine d'escargot hydratent la peau et l'aident à paraître visiblement plus radieuse. D'une texture incolore et onctueuse, leur formule est rapidement absorbée, conférant à la peau une apparence regalbée d'hydratation.



Vraies formules, vrais résultats



« JE REÇOIS PLEIN DE COMPLIMENTS SUR MA PEAU NUE. JE NE VEUX PRESQUE PLUS ME MAQUILLER! »

« BEYOND GLOW EST INCROYABLE. J'AI VU UNE AMÉLIORATION REMARQUABLE DE L'APPARENCE DE MA PEAU. »

Les ambassadrices Avon ont reçu gratuitement la crème Complexe Mucine d'escargot Beyond Glow, en plus des 4 sérums du programme Beyond Glow, qu'elles ont utilisés avec le stimulateur galvanique, matin et soir pendant deux semaines.



Brume-crème 2 % niacinamide Beyond Glow

Un sérum crémeux et rapidement absorbé qui se vaporise pour rehausser instantanément l'hydratation de la peau. S'applique avant ou après le maquillage pour une peau éclatante en tout temps. Infusé de niacinamide. 100 ml **617-365** cour. 48 \$

36,99 \$



Crème raffermissante pour le cou 10 % niacinamide Beyond Glow

Formule hydratante avec des ingrédients éprouvés dont la niacinamide, la beurre de karité, le squalane dérivé de l'huile d'olive et le panthénol pour aider à soutenir la barrière cutanée. 100 ml **052-249** cour. 53 \$

41,99 \$



Crème pour les yeux 10 % niacinamide Beyond Glow

Formule hydratante avec des ingrédients éprouvés dont la niacinamide, la caféine et le panthénol pour aider à soutenir la barrière cutanée. 30 ml **052-272** cour. 34 \$

27,99 \$



En 4 semaines à peine:

Crème raffermissante 10 % niacinamide Beyond Glow

- La peau froissée paraît plus lisse*
- La peau du cou et de la poitrine paraît améliorée*

*D'après une étude clinique de 31 personnes.

Crème pour les yeux 10 % niacinamide Beyond Glow

- Les pattes-d'oie semblent atténuées†
- Aide à atténuer l'aspect des bouffissures†

†D'après une étude clinique de 30 personnes.

Minimise l'aspect des PORES



sérum + crème
ensemble

3X

la réduction
de l'aspect
des pores**

Sérum 10 % niacinamide + panthénol Beyond Glow

Aide à améliorer l'aspect du teint et de l'élasticité de la peau. La niacinamide (vitamine B3) aide à égaliser l'apparence de la carnation et soutient la barrière cutanée. Le panthénol (provitamine B5) aide à sceller l'hydratation. 30 ml **255-612** cour. 55 \$

42,99 \$

Crème tout-en-un 10 % niacinamide Beyond Glow

Crème faciale qui aide à rehausser un éclat d'aspect sain. Elle confère à la peau une apparence plus lumineuse, atténue l'aspect des ridules et aide à soutenir la barrière cutanée. 110 ml **617-350** cour. 54 \$

41,99 \$

Utilisés ensemble, le sérum et la crème
ont démontré en clinique qu'ils
atténuent l'aspect des pores de

44%⁺⁺

**Comparativement à l'utilisation du sérum seul, d'après une étude clinique.

††Réduction après 4 semaines d'utilisation auprès de 32 personnes.

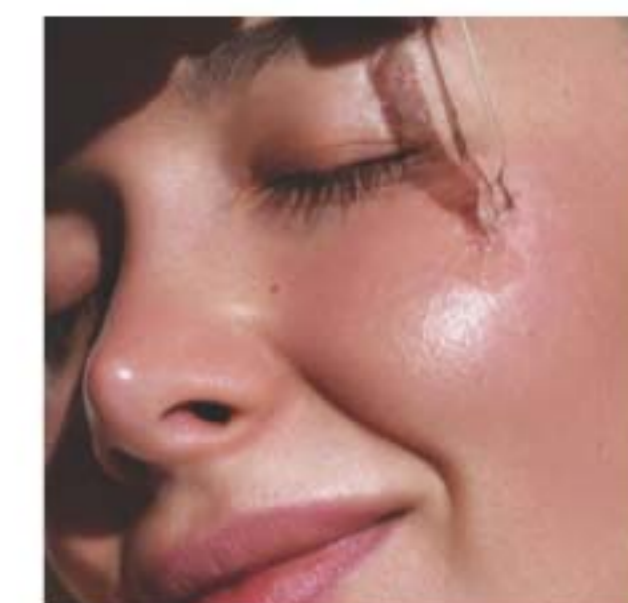

une belle peau est
toujours à la mode

Isa Knox Anew Clinical offre une collection
pour cibler toute préoccupation et
aider la peau à paraître fabuleuse.



Traitement ciblé
Isa Knox Anew Clinical
Line Eraser with Retinol
Aide à atténuer les rides,
les ridules et les rides
d'expression du front
et autour des lèvres.
Utiliser le soir. 20 ml
925-159
cour. 56 \$
39,99 \$



Traitement Isa Knox
Anew Clinical
Line Eraser with Retinol
Améliore l'apparence des rides et
des ridules. Utiliser matin et soir.
30 ml **763-330**
cour. 63 \$
MAINTENANT 31,99 \$

PRÉOCCUPATION CUTANÉE:

les rides

SOLUTION:

LA COLLECTION LINE ERASER

À base de **RÉTINOL**, un ingrédient
populaire recommandé par les
dermatologues pour aider à atténuer
l'aspect des rides et des ridules.

Sérum rétinol de pointe
[1,0 %] Isa Knox Anew Clinical
Line Eraser with Retinol
Notre concentration la plus élevée
de rétinol. Atténue l'apparence des
rides, des ridules et des taches
pigmentaires. Utiliser le soir.
30 ml **390-751**
cour. 72 \$

MAINTENANT 43,49 \$

100 %

ont constaté une
atténuation prouvée
en clinique des rides
et ridules en une
semaine, avec une
amélioration des
résultats au fil du temps



Lotion resurfaçante pour le corps
Isa Knox Anew Clinical
Revitalize & Reveal
 Exfoliation efficace en douceur avec AHA.
 Hydrate avec beurre de karité. 150 ml **390-785**
 cour. 48 \$
MAINTENANT 22,49 \$



Correcteur rides de pointe
Isa Knox Anew Clinical
Revitalize & Reveal
 Les rides paraissent
 atténuées. 50 ml **470-100**
 cour. 56 \$
MAINTENANT 29,99 \$



Peeling retexturisant extrafort
Isa Knox Anew Clinical Revitalize & Reveal
 Résultats comparables à un peeling professionnel
 avec 35 % d'acide glycolique*. 30 tampons
 non parfumés, 5 cm de diamètre. **632-774**
 cour. 56 \$
MAINTENANT 29,99 \$

*Pour six des
 huit attributs
 testés pendant
 sept semaines.

PRÉOCCUPATION CUTANÉE:

texture et carnation inégales

SOLUTION:

LA COLLECTION REVITALIZE & REVEAL

À base d'AHA (acide
 alpha-hydroxylé) pour aider à
 minimiser l'aspect des ridules,
 des taches pigmentaires
 et du teint terne.

Fluide lissant Isa Knox Anew Clinical
Revitalize & Reveal Resurfacing Expert
 Comme une microdermabrasion
 professionnelle, irritation en moins.
 30 ml **852-282**
 cour. 62 \$
42,99 \$



PRÉOCCUPATION CUTANÉE:

perte de fermeté

SOLUTION:

LA COLLECTION COLLAGEN BOOSTER

À base de **peptides**, d'**agents exfoliants** et d'**acides aminés** pour aider la peau à paraître **plus ferme et plus lisse**.

**Crème raffermissante
Isa Knox Anew Clinical
Collagen Booster**
Avec peptides pour aider à rétablir une apparence plus jeune. Formule hydratante avec niacinamide et squalane. Pot hygiénique à pompe sans air. 50 ml
069-327
cour. 65 \$
42,99 \$



**Système double pour les yeux Isa Knox
Anew Clinical Collagen Booster Eye Lift Pro**
Aide la région des yeux à paraître remontée, raffermissée et resserrée. Avec un complexe de peptides. Gel, 10 ml; crème, 10 ml.
564-550
cour. 56 \$
34,99 \$



SOINS DE LA PEAU



**Ampoules de sérum rajeunissant
Isa Knox Anew Clinical
Collagen Booster**
Puissant mélange de peptides.
60 ampoules en capsule
à usage unique. 0,22 ml ch.
803-077
cour. 92 \$
76,99 \$



**Exfoliant effet microperforation Isa Knox
Anew Clinical Collagen Booster**
Une solution de recharge à la microdermabrasion et à la microperforation en cabinet. Atténue l'aspect des pores, des rides et des ridules. 50 ml
798-592
cour. 48 \$
29,99 \$



**Crème éclat raffermissante
Anew Ultimate Supreme**

Un hydratant léger, parfait au quotidien. Avec panthénol, niacinamide et peptides pour aider à rehausser l'hydratation, à rétablir un aspect lumineux et à raffermir les contours du visage. Avec bakuchiol, une solution de recharge au rétinol pour atténuer l'aspect des rides et des taches pigmentaires sans irritation. Éprouvée en clinique pour améliorer la texture et l'élasticité de la peau. 50 ml **835-052** cour. 85 \$

55,99 \$



Système yeux Anew Ultimate Multi-Performance

Atténue l'aspect des pattes-d'oie et aide à apaiser l'apparence des bouffissures.

Crème, 15 g; élixir, 2,5 g.

021-862 cour. 59 \$

39,99 \$



Sérum Anew Ultimate Night Repair

Constatez une amélioration du tonus et de la texture de la peau. Avec peptides, réglisse, acide hyaluronique et niacinamide. Utiliser le soir avant l'hydratant. 30 ml **625-355** cour. 63 \$

MAINTENANT 30,49 \$



Baume pour les yeux Anew Ultimate Supreme

Formule hydratante infusée de squalane, d'huile de tournesol et de vitamine E antioxydante. Se porte seul ou sous le maquillage. 2,9 g **625-340** cour. 63 \$

40,99 \$



**Crème de nuit Anew Ultimate
Multi-Performance**

Agit pendant le sommeil pour redonner un aspect de jeunesse à la peau. 50 g **763-311**

cour. 59 \$

39,99 \$



Double élixir Anew Ultimate Supreme

Avec extrait de perle noire, huiles de camélia et d'argan. Constatez une amélioration remarquable de l'apparence des signes avancés de l'âge. Sérum/huile, 20 ml ch. **963-925** cour. 84 \$

55,99 \$



Crème Anew Ultimate Supreme Advanced Performance

Avec extrait de perle noire. Constatez une amélioration remarquable de l'apparence des rides profondes et de l'éclat de la peau. 50 g **014-735** cour. 84 \$

MAINTENANT 41,99 \$



**Crème de jour à large spectre FPS 25
Anew Ultimate Multi-Performance**

Les rides paraissent atténuées et la peau retrouve un aspect radieux de jeunesse. 50 g **659-769** cour. 59 \$

39,99 \$

défier la gravité
comme jamais auparavant



Crème pour le cou et le décolleté Anew Platinum Firm and Sculpt
Avec complexe de peptides raffermissant pour cibler la peau du cou et de la poitrine plus vulnérable aux rides et au relâchement. Utiliser le soir après le nettoyant. 50 g **763-584** cour. 59 \$
~~39,99 \$~~ **29,99 \$**

Crème de nuit Anew Platinum
La peau paraît plus lisse en une nuit et resculptée au fil du temps. 50 g **753-439** cour. 59 \$
~~39,99 \$~~ **29,99 \$**

Crème yeux et lèvres Anew Platinum
Lisse l'apparence de la peau autour des yeux et des lèvres. Applicateur double. 15 g **902-614** cour. 59 \$
~~39,99 \$~~ **29,99 \$**

Crème de jour à large spectre FPS 25 Anew Platinum
Avec technologie Paxillium et microsphères lumineuses pour aider à redonner un aspect radieux. 50 g **659-439** cour. 59 \$
~~39,99 \$~~ **29,99 \$**



Sérum Anew Platinum Age Delay
Avec niacinamide, panthénol et peptide. Aide à rehausser l'apparence de l'élasticité et de la fermeté de la peau. Utiliser matin et soir avant l'hydratant. 30 ml **625-609** cour. 63 \$
~~40,99 \$~~ **30,49 \$**



Masque de nuit sculptant Anew Platinum
Formule qui aide à raffermir l'aspect de la peau et procure une hydratation nourrissante pendant le sommeil. Avec tétrapeptide, panthénol et niacinamide. Éprouvée en clinique pour améliorer l'aspect des rides et la texture de la peau en deux semaines. 50 ml **835-033** cour. 60 \$
~~39,99 \$~~ **29,99 \$**



Sérum pour le corps sculptant Anew Platinum
Formule hydratante avec niacinamide, panthénol (provitamine B5) et peptides. 200 ml **506-249** cour. 63 \$
~~40,99 \$~~ **30,49 \$**

Tampons peeling exfoliant Anew Vitamin C
Avec PAH, extrait d'ananas, vitamine C, panthénol et glycérine. Aide à illuminer l'aspect de la peau. Sans alcool ni parfum. 130 ml, 70 tampons. **169-143** cour. 40 \$
MAINTENANT 22,49 \$



Traitement antioxydant pour les lèvres Anew Vitamin C
Formule nourrissante avec vitamines C et E. 3,8 g **784-547** cour. 20 \$
11,99 \$



Sérum illuminateur Anew Vitamin C
La peau paraît énergisée et plus lumineuse grâce à 10 % de vitamine C pure. 30 ml **522-066** cour. 62 \$
36,99 \$



Crème illuminatrice pour les yeux Anew Vitamin C
Aide à atténuer l'aspect des cernes. La région des yeux paraît plus claire et uniforme. 15 ml **953-602** cour. 48 \$
MAINTENANT 24,49 \$



Masque de nuit éclat Anew Vitamin C
Formule revitalisante avec niacinamide, beurre de karité et huile de tournesol. Utiliser après le nettoyant et l'hydratant. 50 ml **157-086** cour. 50 \$
27,99 \$



Hydratant sublimateur d'éclat Anew Vitamin C
Se porte seul ou sous le maquillage. 50 ml **914-671** cour. 48 \$
MAINTENANT 24,49 \$

Soin vitaminé

La vitamine C est reconnue pour son effet illuminateur sur la peau. Maintenant, la peau paraît plus radieuse en une semaine* grâce à une formule concentrée qui cible le teint terne et inégal.

SOINS DE LA PEAU



97%
sont d'accord
les taches
pigmentaires
semblent atténuées*

*D'après une étude clinique.
D'après une étude de perceptions
des consommatrices de 4 semaines.

Soin illuminateur ciblé pour la peau Vitamine C Anew
Offre la puissance antioxydante triplée de 7 % de vitamine C, de 2 % d'acide férulique et de vitamine E. Confère à la peau un aspect plus lumineux et uniforme, et améliore remarquablement son apparence de clarté. Formule hydratante avec allantoïne et aloès. 15 ml **169-177** cour. 48 \$
32,99 \$

ÉCLAT ET LUMINOSITÉ DE LA TÊTE AUX PIEDS

La vitamine C et d'autres ingrédients nourrissants aident la peau à paraître plus lumineuse et soyeuse.



Beurre nourrissant pour le corps Anew Vitamin C
Formule hydratante avec beurre de karité et niacinamide, plus vitamines C et E pour aider à redonner de l'éclat à la peau. Parfum floral et fruité d'agrumes. 230 ml
443-767
cour. 45 \$
27,99 \$

Exfoliant pour le corps éclat Anew Vitamin C
Formule à base de sucre avec enzymes d'ananas et de papaye, et extrait de grain de café pour exfolier la peau sèche. Parfum d'agrumes. 255 g
443-752
cour. 50 \$
28,99 \$



Sérum pour le corps éclat Anew Vitamin C
Avec pigments réfléchissants pour une peau d'aspect lumineux. 200 ml
157-071 cour. 48 \$
MAINTENANT 20,99 \$



Huile sèche pour le corps Anew Vitamin C
Avec huiles de tournesol et de jojoba qui aident à conférer une sensation souple à la peau. 100 ml
074-432 cour. 48 \$
MAINTENANT 20,99 \$



Crème de protection écran solaire à large spectre FPS 50 visage minéral au quotidien Isa Knox Anew Solaire
Avec oxyde de zinc. Convient à la peau sensible. Aquarésistant (40 minutes). 50 ml
941-708 cour. 45 \$
34,99 \$



Lotion écran solaire à large spectre FPS 50 Visage au quotidien Isa Knox Anew Solaire
50 ml
281-418 cour. 45 \$
34,99 \$



Lotion écran solaire à large spectre FPS 50 Visage et corps Activités Isa Knox Anew Solaire
80 ml
531-435 cour. 50 \$
39,99 \$



92 % des femmes ont remarqué une amélioration notable de l'apparence générale de la peau*.

Sérum optimisant Anew
Atténue l'aspect des rides et améliore l'apparence de l'éclat, de la fermeté et de la texture de la peau. Utiliser matin et soir après le nettoyant, avant l'hydratant. 30 ml
838-047
cour. 63 \$
40,99 \$

*D'après celles qui ont exprimé une opinion dans le cadre d'une étude de perceptions des consommatrices.



Revitalise la peau d'aspect terne et fatigué en scellant l'hydratation toute la nuit

Masque de nuit belif Aqua Bomb

Texture de gelée hydratante rapidement absorbée qui confère une luminosité radieuse au teint. 75 ml 514-717 cour. 59 \$

52,99 \$

Sérum yeux antipoches Anew Hydra Fusion

La région des yeux paraît rafraîchie. Avec caféine et acide hyaluronique. Triple instantanément l'hydratation autour des yeux. 15 ml 137-737 cour. 48 \$

MAINTENANT 24,49 \$

Sérum 1,5 % acide hyaluronique Anew Hydra Fusion

Avec trois poids moléculaires d'AH qui pénètrent les multiples couches de l'épiderme pour aider à regalber l'aspect de la peau. 30 ml 290-390 cour. 62 \$

MAINTENANT 27,49 \$

Eau micellaire nettoyante Anew Hydra Fusion

Nul besoin de rincer. 300 ml 139-380 cour. 21 \$

MAINTENANT 10,49 \$

Traitement de nuit pour le visage Anew Hydra Fusion

Acide hyaluronique et billes de beurre de karité. Parfum apaisant de rose. 50 ml 139-429 cour. 48 \$

MAINTENANT 24,49 \$

Crème-gel Anew Hydra Fusion

Procure une hydratation durable qui aide la peau à paraître plus lisse. 50 g 266-893 cour. 48 \$

MAINTENANT 24,49 \$



PEAU NORMALE À SÈCHE

Crème nettoyante nourrissante
Isa Knox LXNEW Clean

Enlève les impuretés et le maquillage tout en hydratant la peau. 150 ml 717-990
cour. 20 \$

15,99 \$



Sérum Avon Solutions Banishing
Formule intense avec des ingrédients qui aident à améliorer l'aspect des taches pigmentaires et du teint inégal. 30 ml 507-905 cour. 23 \$

19,99 \$

Sérum Avon Solutions Dramatic Firming
Formule hydratante avec ingrédients antiâges efficaces pour favoriser une apparence plus jeune. 30 ml 507-871 cour. 23 \$

19,99 \$



Sérum Avon Solutions Nurtura
Formule nourrissante avec des ingrédients qui aident à hydrater la peau sèche et floconneuse. 30 ml 507-924 cour. 23 \$

19,99 \$



PEAU NORMALE, SÈCHE ET MIXTE

Gel nettoyant équilibrant Isa Knox LXNEW Clean

Gel moussant. Aide à enlever huile et impuretés. 150 ml 718-010
cour. 20 \$

15,99 \$



PEAU GRASSE À NORMALE

Huile fouettée nettoyante et apaisante
Isa Knox LXNEW Clean

Aide à éliminer les impuretés et le surplus d'huile. 150 ml 718-025
cour. 27,50 \$

20,99 \$



Crème Avon Solutions Dramatic Firming

La peau paraît plus lisse, à la vue comme au toucher. 50 ml 374-657
cour. 21 \$

14,99 \$



Crème régénératrice Avon Solutions Nurtura

Hydrate la peau sèche. 50 ml 908-263
cour. 21 \$

14,99 \$



Crème éclaircissante Avon Solutions Banishing Cream

Aide à améliorer l'apparence du teint. 50 ml 267-115
cour. 21 \$

14,99 \$



Crème antiâge Avon Solutions

Formule hydratante qui atténue l'apparence des rides et des ridules. 50 ml 949-460
cour. 21 \$

14,99 \$

Nettoyant moussant Rice Water Bright
Légère mousse fouettée. Avec eau de riz et extrait de saponaire. Confère à la peau une apparence plus claire et radieuse. 300 ml **508-093** cour. 27 \$
20,99 \$



Lingettes démaquillantes pour le visage Rice Water Bright
Parfaites en tout lieu. Avec extrait de riz hydratant. Efficaces pour démaquiller les yeux. 50 lingettes. **508-108** cour. 18 \$
13,99 \$



Petit format! Nettoyant moussant Rice Water Bright
Légère mousse fouettée. Avec eau de riz et extrait de saponaire. Format pratique en tout lieu. 150 ml **478-479** cour. 18 \$
13,99 \$



Crème de massage pour le visage Rice Water Bright
Avec eau de riz, vitamines A, B et E, céramides et minéraux. Masser sur la peau propre 2-3 fois par semaine. 200 ml **450-200** cour. 35 \$
27,99 \$



Lotion démaquillante pour le visage Rice Water Bright
Aide à illuminer l'aspect de la peau. Enlève maquillage et impuretés en douceur. 200 ml **720-184** cour. 20 \$
15,99 \$



Nettoyant exfoliant doux au son de riz Rice Water Bright
Formule biologique avec poudre de son de riz, huile de son de riz et silice hydratée. 300 ml **376-865** cour. 27 \$
20,99 \$



Eau nettoyante douce Rice Water Bright
Enlève les impuretés avec la technologie micellaire, nul besoin de rincer. 500 ml **288-360** cour. 25 \$
19,99 \$



Huile démaquillante légère pour le visage Rice Water Bright
Avec huile de jojoba et extrait d'eau de riz. Hydrate et aide à illuminer l'aspect de la peau. 150 ml **720-199** cour. 28 \$
21,99 \$

Dorlotez-vous de la tête aux pieds en profitant de nos produits pour le corps et les cheveux qui confèrent une apparence saine et confiante.

Vive la lavande

NOUVEAU

Skin So Soft Lavande Apaisante

Collection infusée d'un somptueux mélange d'huiles essentielles à la lavande et à la camomille, et de jasmin, pour une peau d'apparence douce, lisse et radieusement saine. Parfum de lavande apaisante.



Huile bain et corps

Avec son mélange somptueux d'huiles essentielles à la lavande et à la camomille, plus de l'extrait de jasmin, cette huile infusée d'antioxydants laisse la peau douce et souple. 350 ml **511-354**

cour. 42 \$

33,99 \$

Lotion pour le corps

Adoucit et lisse la peau avec huile de tournesol, huile d'églantier, beurre de karité, acide hyaluronique et aloès, conférant jusqu'à 24 heures d'hydratation. Contient de l'huile essentielle au jasmin et du resvératrol riche en antioxydants pour aider la peau à paraître souple et jeune. 350 ml **511-995**

cour. 30 \$

22,99 \$

Exfoliant au sucre

Avec extrait de jasmin, un mélange calmant d'huiles essentielles et de l'allantoïne pour une peau lisse et douce, à la vue comme au toucher. 255 g **512-418**

cour. 27 \$

20,99 \$

bon pour le CORPS
ET les CHEVEUX.
bon pour la planète.

Des collections végétaliennes sans cruauté pour les cheveux et pour le corps faites d'ingrédients de source naturelle à base de plantes. Formules sans parabènes, phtalates, parfums, ni colorants synthétiques, et non testées sur les animaux.



COLLECTION REVITALISANTE POUR LE CORPS SKIN SO SOFT PURE NATURE

Crème pour le corps
Avec 94 % d'ingrédients de source naturelle. Appliquer après la douche ou le bain. 355 ml **629-767** cour. 30 \$

MAINTENANT 17,99 \$

Gel douche
Avec 96 % d'ingrédients de source naturelle. Riche gel moussant. 355 ml **415-170** cour. 29 \$

22,99 \$

Lotion pour le corps Sous la douche
Avec 95 % d'ingrédients de source naturelle. Appliquer sur la peau mouillée après la douche ou le bain. 236 ml **633-857** cour. 30 \$

23,99 \$

Emballage écologique*
Parfum eucalyptus et menthe



*Bouteilles crème pour le corps et gel douche: 95 % de matières recyclées post-consommation, sauf le bouchon. Tube lotion pour le corps: 55 % de matières recyclées post-consommation, sauf le bouchon.

COLLECTION POUR LES CHEVEUX
SKIN SO SOFT PURE NATURE

Shampooing nourrissant

Avec panthénol pour aider à hydrater, et avec acide citrique pour aider les cheveux à paraître plus sains. 355 ml

290-074

cour. 30 \$

23,99 \$

Après-shampooing nourrissant

Avec panthénol. Aide à hydrater et à améliorer l'aspect souple des cheveux, leur conférant une apparence lisse, saine et lustrée. 355 ml

290-089

cour. 30 \$

23,99 \$

Masque capillaire nourrissant intensif

Avec panthénol. Aide à hydrater et à améliorer l'aspect souple des cheveux, les laissant plus lisses, doux et sains. 236 ml

290-131

cour. 30 \$

23,99 \$

Emballage écologique*
Parfum eucalyptus et menthe



*Bouteilles de shampooing et d'après-shampooing: 95 % de matières recyclées post-consommation, sauf le bouchon. Tube de masque capillaire: 55 % de matières recyclées post-consommation, sauf le bouchon.

FABULEUSE *huile* DE *jojoba*



SKIN SO SOFT ORIGINAL

Huile de bain
Notre huile de bain la plus populaire. Formule avec huile de jojoba. Frais parfum de verdure. 500 ml **439-040** cour. 34 \$
24,99 \$

Crème régénératrice pour les mains
Jusqu'à 24 heures d'hydratation. 100 ml **776-633** cour. 11 \$
8,49 \$

Savon de beauté
Pour le visage, le corps et les mains au quotidien. 90 g **543-110** cour. 6,50 \$
MAINTENANT 3,49 \$

Lotion pour le corps
Jusqu'à 48 heures d'hydratation. 350 ml **761-634** cour. 21 \$
15,99 \$

Lotion pour le corps format boni
Jusqu'à 48 heures d'hydratation. 1 litre **825-351** cour. 36,99 \$
25,49 \$

Gel douche format boni
Nettoie en douceur et hydrate. 1 litre **433-444** cour. 25 \$
20,99 \$

Gel douche
150 ml **914-580** cour. 12 \$
6,99 \$

Cet extrait de plante imite les huiles naturelles de la peau et contient des vitamines et des minéraux essentiels pour aider la peau à rester douce et lisse.

Huile en gel pour le corps Original
Laisse un fini soyeux en séchant. 200 ml **939-500** cour. 20 \$
14,99 \$

Huile de bain à vaporiser Original
Scelle l'hydratation. 150 ml **824-580** cour. 26,99 \$
18,49 \$

Huile de bain Original format boni
739 ml **037-690** cour. 45 \$
34,99 \$



FABULEUSE *huile* D'argan

Si précieuse qu'on l'appelle or liquide. Elle regorge de vitamine E pour aider à redonner de l'éclat à la peau et lui procurer une sensation irrésistiblement douce.



Huile en gel pour le corps
Laisse un fini soyeux en séchant. 200 ml 908-244 cour. 20 \$
14,99 \$

Huile de bain format boni
Hydrate durant ou après le bain et la douche. 739 ml 862-920 cour. 45 \$
34,99 \$



SKIN SO SOFT SOFT & SENSUAL

Huile de bain
Avec huile d'argan. Parfum floral épicé. 500 ml 504-614 cour. 34 \$
24,99 \$

Gel douche
Nettoie en douceur et hydrate. 150 ml 914-710 cour. 12 \$
6,99 \$

Gel douche format boni
Nettoie en douceur et hydrate. 1 litre 018-142 cour. 25 \$
20,99 \$

Lotion pour le corps
Jusqu'à 48 heures d'hydratation. 350 ml 400-720 cour. 21 \$
15,99 \$

Crème régénératrice pour les mains
Jusqu'à 24 heures d'hydratation. 100 ml 779-924 cour. 11 \$
8,49 \$

Lotion pour le corps format boni
Jusqu'à 48 heures d'hydratation. 1 litre 825-643 cour. 36,99 \$
25,49 \$

Savon de beauté
90 g 543-215 cour. 6,50 \$
MAINTENANT 3,49 \$





**SKIN SO SOFT
RADIANT MOISTURE**

**Huile de bain
Radiant Moisture
format boni**
Hydrate durant ou
après le bain et
la douche. 739 ml
249-788
cour. 45 \$

MAINTENANT 25,99 \$

**Huile de bain
Skin So Soft
Comforting Shea**
Avec beurre de karité.
Parfum de vanille, bois
de santal et musc. 500 ml
015-071
cour. 34 \$
MAINTENANT 18,49 \$



**Lotion pour le corps
Supreme Nourishment
format boni**
Jusqu'à 48 heures
d'hydratation. 1 litre
745-468
cour. 36,99 \$
MAINTENANT 18,99 \$



**Huile de bain
Essence Botanique
Skin So Soft**
Avec extraits botaniques
nourissants. Parfum de
verdure vivifiant. 480 ml
027-253
cour. 45 \$
34,99 \$ 25,99 \$



Gel douche
Nettoie en douceur et
hydrate. 150 ml 410-914
cour. 12 \$
MAINTENANT 4,99 \$



**Crème
régénératrice
pour les mains**
Jusqu'à 24 heures
d'hydratation.
100 ml 776-561
cour. 11 \$
8,49 \$ 5,99 \$



**Gel douche
format boni**
Nettoie en douceur
et hydrate. 1 litre
433-922
cour. 25 \$
20,99 \$ 15,49 \$



**Lotion pour le corps
format boni**
Jusqu'à 48 heures
d'hydratation.
1 litre 620-956
cour. 36,99 \$
25,49 \$ 18,99 \$



**Huile de douche avec huile
de noix de coco enrichissante
Supreme Nourishment**
Avec vitamine E nourrissante.
350 ml 366-380
cour. 25 \$
MAINTENANT 15,49 \$

**Lait hydratant avec huile
de noix de coco enrichissante
Supreme Nourishment**
350 ml 419-835
cour. 24 \$
14,99 \$ 10,99 \$



Crème épilatoire pour le visage
**Skin So Soft
 Fresh & Smooth**
 Élimine facilement les poils indésirables du visage. 30 ml
 562-543
 cour. 14,50 \$
11,49 \$



Crème épilatoire pour le corps
**Skin So Soft
 Fresh & Smooth**
 Élimine facilement les poils indésirables du corps. 125 ml
 562-467
 cour. 14,50 \$
11,49 \$



Skin So Soft POUR LA PEAU À TENDANCE ACNÉIQUE

Formule pour tout type de peau avec acide salicylique qui exfolie en douceur.

Convient à un usage quotidien et sans parfums synthétiques.



Savon pour le visage acide hyaluronique* et niacinamide†
Skin So Soft
 Enrichit la peau d'hydratation. 90 g 364-573
 cour. 9 \$
6,99 \$

Savon pour le visage acides salicylique* et lactique**
Skin So Soft
 Exfolie en douceur pour aider la peau à paraître plus douce et somptueusement soyeuse. 90 g 364-569
 cour. 9 \$
MAINTENANT 4,99 \$

Savon pour le visage rétinol** et vitamine C*
Skin So Soft
 Aide à égaliser le teint et à illuminer l'aspect de la peau. 90 g 364-607
 cour. 9 \$
6,99 \$

Savon pour le visage collagène*** et lait de chèvre***
Skin So Soft
 Hydrate en profondeur. 90 g 364-626
 cour. 9 \$
6,99 \$

*0,001 %. **0,0009 %. †0,0001 %. ††0,00001 %. ***0,007 %.



Gel anti-imperfections apaisant
 15 ml 072-721
 cour. 25 \$
MAINTENANT 14,49 \$



Tampons pour le corps
 70 tampons. 039-330
 cour. 45 \$
MAINTENANT 25,99 \$



Gel apaisant
 180 ml 040-636
 cour. 29 \$
MAINTENANT 16,99 \$



Nettoyant moussant
 150 ml 041-647
 cour. 24 \$
MAINTENANT 13,99 \$



Nettoyant exfoliant pour le corps
 300 ml 041-556
 cour. 28 \$
MAINTENANT 16,99 \$



**Lotion pour le corps
Moisture Therapy
Daily Skin Defense
format boni**

Aide à réhydrater la peau sèche au quotidien. 1 litre
725-793
cour. 33,99 \$
23,99 \$



**Nettoyant pour le corps
Moisture Therapy
Balance and Soothe**

Nettoie la peau en douceur et l'adoucit. 390 ml 438-078
cour. 33 \$

**MAINTENANT
18,49 \$**



**Lotion pour le corps
Moisture Therapy
Calming Relief
format boni**

Soulage et apaise la peau sèche qui démange. Non parfumée. 1 litre
828-164
cour. 33,99 \$
23,99 \$



**Lotion pour le corps
Moisture Therapy
Balance and Soothe**

Réhydrate la peau, lui conférant un aspect plus doux et sain. 390 ml 438-082
cour. 35 \$

**MAINTENANT
20,99 \$**



**Lotion pour le corps
Moisture Therapy
Intensive Healing & Repair
format boni**

72 heures d'hydratation pour la peau très sèche. Non parfumée. 1 litre
828-111
cour. 33,99 \$
23,99 \$



**Crème extraprotectrice
Moisture Therapy
Intensive Healing & Repair**

Jusqu'à 24 heures d'hydratation. Non parfumée. 150 g
224-982 cour. 12 \$
8,99 \$



au secours de la peau sèche

Stick baume de secours polyvalent Réparation et guérison intensives Moisture Therapy

Format pratique en stick sans gâchis qui procure jusqu'à 24 heures d'hydratation. Non parfumé. Pour le corps, le visage et les lèvres. 18 g 470-004
cour. 23 \$

18,49 \$



Baume de secours polyvalent Réparation et guérison intensives Moisture Therapy

Jusqu'à 24 heures d'hydratation pour la peau très sèche. Avec huile d'avocat et beurre de karité. Appliquer sur le corps, le visage et les lèvres pour sceller l'hydratation de la peau et conserver son aspect sain. Non parfumé. 75 ml 419-840
cour. 20 \$

15,99 \$

Quelle collection ORGANIST est la vôtre?

CHEVEUX SECS ET ABÎMÉS? HYDRATER AVEC LA FORMULE EAU DE RIZ



CHEVEUX FINS?

REVITALISER AVEC LA FORMULE MENTHE ROMARIN



CHEVEUX GRAS?

CLARIFIER AVEC LA FORMULE VINAIGRE DE CIDRE DE POMME



ORGANIST
pour les cheveux aux besoins uniques

Eau de riz Organist | hydratante

- un secret beauté ancestral venu de l'Asie
- riche en acides aminés, en vitamines B et E, et en minéraux
- aide à réduire les cassures et les pointes fourchues pour lisser les cheveux, et en rehausse le lustre et la souplesse



hydratation pour les cheveux secs et abîmés, conférant un lustre sain

NETTOYER

Shampooing soin réparateur
Avec biotine, céramide, protéine et 17 acides aminés pour revitaliser les cheveux secs, aidant à leur redonner force et souplesse. L'eau de riz enrichissante aide à transformer les cheveux secs en chevelure soyeuse. **500 ml 381-803** cour. 27 \$

20,99 \$

HYDRATER

Traitement soin réparateur
Parfait pour les cheveux en manque d'hydratation. Avec biotine, protéine et 17 acides aminés pour aider à revitaliser les cheveux secs de l'intérieur. L'acide hyaluronique et le collagène aident à lisser les cheveux, leur conférant souplesse et douceur. **200 ml 381-860** cour. 27 \$

20,99 \$



Huile nourrissante

Essence hydratante

parfum de jasmin et de freesia



AVANT



APRÈS

bruite revitalisante qui hydrate et parfume les cheveux

Bruite capillaire réhydratante
Vapo à 2 phases: une essence hydratante plus une huile à base de 5 plantes, incluant les huiles de jojoba et d'argan pour hydrater en profondeur. Avec eau de riz, biotine, céramide, protéine et acides aminés pour aider à revitaliser, à nourrir et à adoucir les cheveux secs et abîmés. Bien agiter avant d'utiliser. Pour cheveux secs ou mouillés. Frais parfum floral. **80 ml 381-985** cour. 34 \$
26,99 \$

Les photos montrent les résultats obtenus avec la bruite capillaire réhydratante Eau de riz Organist utilisée selon les directives. La bruite a été vaporisée en jets multiples sur les cheveux secs avec un coiffage minimal. Les résultats peuvent varier.

POUR LE CORPS

Avec des **antioxydants** pour aider à hydrater la peau sèche

NETTOYER

Nettoyant nourrissant pour le corps
Avec savon dérivé de l'huile d'olive. Contient du panthénol et acide hyaluronique. Aide la peau à paraître plus douce et hydratée. **500 ml 382-097** cour. 27 \$
20,99 \$

NOURRIR

Lait nourrissant pour le corps
Avec un hydratant et une huile (squalane) de source végétale pour aider à hydrater et à nourrir la peau sèche. Facilement absorbé. Non gras. **300 ml 382-336** cour. 27 \$
20,99 \$



Menthe Romarin Organist | revitalisante

- aide à hydrater le cuir chevelu
- avec les bienfaits naturels du romarin

cheveux et cuir chevelu d'aspect sain

NETTOYER

Avec romarin et biotine pour aider à conférer un aspect sain aux cheveux et au cuir chevelu. La menthe poivrée procure une sensation rafraîchie et revitalisée. 500 ml
Shampooing
 542-974
Après-shampooing
 542-993
 cour. 27 \$
20,99 \$ ch.

NOURRIR

Tonique fortifiant pour cuir chevelu
 Avec romarin, menthe, biotine et caféine. Confère une sensation nourrie, revitalisée et rafraîchie au cuir chevelu. Les cheveux paraissent plus épais et fortifiés. 150 ml
 544-427
 cour. 34 \$
26,99 \$



PLUS DE
80%
 ONT CONSTATÉ
 DES CHEVEUX À
 LA SENSATION
 FORTIFIÉE*

revitalise
 avec huile
 de romarin

nourrit
 avec biotine

nettoie
 avec menthe

revitalise les cheveux dès la racine

Huile fortifiante pour cheveux

Formule 2-en-1 pour les cheveux et le cuir chevelu. Avec huiles essentielles, dérivées à 99 % de plantes, plus biotine. Confère aux cheveux une sensation fortifiée et rafraîchie. 60 ml
 542-845
 cour. 34 \$
26,99 \$

*Évaluation par Ellead (test à domicile) de l'huile fortifiante pour cheveux Menthe Romarin Organist utilisée avec le shampooing, l'après-shampooing et le tonique Menthe Romarin Organist.

CHEVEUX ET CORPS

Gua Sha de massage pour cuir chevelu
 Pour le cuir chevelu, le cou et le corps. Favorise une bonne circulation pour des cheveux d'aspect plus sain et fortifié. Bois. 542-960 cour. 34 \$
26,99 \$



cuir chevelu



COU

renforce la barrière
 hydrolipidique du corps

Nettoyant pour le corps
 Revigore les sens. Formule avec AHA/BHA/PHA et panthénol. 500 ml 544-446
 cour. 27 \$
20,99 \$





Vinaigre de
cidre de pomme
Organist
clarifiant
pour le corps
et les cheveux



Vinaigre de cidre de pomme Organist | *clarifiant*

pour les cheveux

- nettoie, clarifie et hydrate
- cette formule populaire aide à maintenir un cuir chevelu sain et des cheveux lustrés



Shampooing clarifiant
Aide à clarifier et à nourrir le cuir chevelu et les cheveux. Nettoie tout en conférant un lustre d'aspect sain.
500 ml 482-650
cour. 27 \$
20,99 \$

Après-shampooing clarifiant
Aide à clarifier et à nourrir le cuir chevelu et les cheveux, conférant un lustre d'aspect sain.
500 ml 482-664
cour. 27 \$
20,99 \$

Traitement clarifiant aqueux
Infusée de collagène et d'acide hyaluronique. Clarifie les cheveux et aide à leur donner instantanément un aspect naturellement doux et souple, ainsi qu'un lustre sain.
180 ml 482-717
cour. 27 \$
20,99 \$

Tonique pour cuir chevelu
Formule sans rinçage élaborée avec un mélange de 10 herbes naturelles. Revitalise le cuir chevelu.
150 ml 482-721
cour. 34 \$
26,99 \$

Vinaigre de cidre de pomme Organist | clarifiant pour le corps

À base d'ingrédients choisis avec soin, sans huile de silicone ni sulfates.

Exfoliant pour le corps

Vinaigre de cidre de pomme Organist Avec panthénol et AHA/BHA/APH, il élimine la peau morte en douceur pour aider à procurer une apparence saine et une sensation de fraîcheur. 200 ml 482-846 cour. 27 \$

20,99 \$

Nettoyant pour le corps

Vinaigre de cidre de pomme Organist Un mélange d'extrait de vinaigre de cidre de pomme et de panthénol qui procure à la peau une sensation nourrie et rafraîchie. 500 ml 482-740 cour. 27 \$

20,99 \$



AVEC PANTHÉNOL ET AHA/BHA/APH

clarifier L'ASPECT DE LA PEAU TERNE



Savon de Castille botanique Organist

Nettoyants quotidiens pour le visage et le corps infusés de savon à base d'huile d'olive, sans parabènes, huile de silicone, ni sulfates. Confèrent à la peau une sensation rafraîchie, revitalisée et somptueusement hydratée tout en la nettoyant.



revitaliser

POUR LA PEAU GRASSE

Arbre à thé avec AHA BHA
Aide à cibler le surplus d'huile. Nettoie en profondeur et rafraîchit. Frais parfum d'herbes. 480 ml 348-115 cour. 19 \$

15,99 \$

hydrater

POUR LA PEAU SÈCHE

Eau de rose et acide hyaluronique
Formule à faible pH qui aide à régénérer l'hydratation. Frais parfum floral. 480 ml 348-100 cour. 19 \$

15,99 \$



Exfoliant pour le corps
Senses Cozy
Vanilla & Coconut
 Avec beurre de karité.
 255 g **530-314**
 cour. 34 \$
24,99 \$



Lotion pour le corps Senses
Cozy Vanilla & Coconut
 Avec beurre de karité et vitamine E.
 236 ml **200-208**
 cour. 27 \$
20,99 \$



Savon pour les mains
Senses Cozy
Vanilla & Coconut
 Avec glycérine hydratante.
 300 ml **178-675**
 cour. 20 \$
14,99 \$



Six rondelles vapeur de douche
Senses Gratitude
Lavender & Cedarwood
 28 g ch. **504-428**
 cour. 37 \$
MAINTENANT
22,49 \$
 l'ens. de 6



Diffuseur de fragrance
Senses Gratitude
Lavender & Cedarwood
 Six roseaux.
 Huile parfumée.
 70 ml **504-724**
 cour. 45 \$
MAINTENANT
25,99 \$



Vaporisateur d'ambiance
Senses Gratitude
Lavender & Cedarwood
 96 ml **361-851**
 cour. 20 \$
14,99 \$



❖ **Bougie Senses Gratitude**
Lavender & Cedarwood
 9 cm de haut x
 8 cm de diamètre.
 198,4 g **905-374**
 cour. 35 \$
27,99 \$

Avant d'allumer la bougie, la déposer sur un sous-plat ou un porte-bougie pour protéger le meuble. Ne jamais laisser brûler une bougie sans surveillance. Garder hors de la portée des enfants et des animaux.



douce
 fraîcheur
 florale



Collection Fleurs de jasmin
Avon Senses
 Détendez-vous dans la fantaisie d'un magnifique jardin de fleurs au parfum frais et élégant de jasmin, de lis et d'ylang-ylang. Confère aux cheveux et au corps une fragrance délicieuse.

Bruine cheveux et corps
 Avec extrait d'aloès rafraîchissant.
 236 ml **731-450**
 cour. 27 \$
20,99 \$

Bain-mousse
 Riche mousse qui nettoie en douceur.
 700 ml **731-431**
 cour. 23 \$
18,49 \$

Lotion pour le corps
 Avec beurre de karité hydratant.
 236 ml **731-446**
 cour. 27 \$
20,99 \$

Tous dermatotestés. La lotion pour le corps et la bruite cheveux et corps sont sans parabènes, huile minérale, phtalates, ni colorants.

Brosse pour la douche Avon
Long manche pour les zones difficiles à atteindre. Nettoyer et soulager la peau avec des nodules massants. Manche ergonomique antidérapant. Avec cordon pour suspendre.
904-727
cour. 14 \$
10,99 \$



Gel douche hydratant Charme Fleurs de cerisier Senses
150 ml
921-847
cour. 10 \$
6,99 \$



Gel douche hydratant Douceur Vanille Senses
150 ml
248-140
cour. 10 \$
6,99 \$



Gel douche hydratant Fraîcheur Melon et concombre Senses
150 ml
400-716
cour. 10 \$
6,99 \$



Gel douche hydratant Succulence Grenade et mangue Senses
150 ml
248-155
cour. 10 \$
6,99 \$



faites fondre le stress

Bain-mousse Senses
700 ml
cour. 23 \$
18,49 \$ ch.



Fleurs de cerisier
929-211

Peau Sensible
875-400

Crème Vanillée
875-669



Orange et chèvrefeuille
633-952

Océan Infini
809-075

Bouquet Chèvrefeuille et îis
805-524



Melon et concombre
688-950

Jardin de lavande
381-799

Rose Pâle
415-218



**Nettoyant exfoliant pour le corps
Sel rose de l'Himalaya
Veilment Natural Spa**
400 ml 991-211
cour. 25 \$
MAINTENANT 14,99 \$

**Savon exfoliant
Sel rose de l'Himalaya
Veilment Natural Spa**
150 g 260-440
cour. 12 \$
MAINTENANT 6,49 \$



**Nettoyant et exfoliant rafraîchissant pour le corps
Eau Glaciaire
Veilment Natural Spa**
400 ml 573-480
cour. 25 \$
MAINTENANT 14,99 \$



**Nettoyant exfoliant pour le corps
Rose Noire
Veilment Natural Spa**
400 ml 707-969
cour. 25 \$
MAINTENANT 14,99 \$



**Nettoyant exfoliant pour le corps
Sel de la mer Morte
Veilment Natural Spa**
400 ml 781-992
cour. 25 \$
MAINTENANT 14,99 \$



éclat radieux

Obtenez un hâle ensoleillé en tout lieu... même à la maison.

Clair/moyen
422-307

Moyen/foncé
422-326

**Sérum autobronzant
Veilment Lumière**
Ajouter plus de gouttes pour intensifier le hâle. Avec technologie correctrice de couleur qui uniformise visiblement le teint de la peau. Convient à toute carnation. Avec huile de chanvre nourrissante et extrait de vanille. Dermatotesté, hypoallergique et végétalien. 28 ml cour. 35 \$
MAINTENANT 20,99 \$ ch.



Mélanger quotidiennement à votre hydratant pour le corps pour procurer un éclat d'aspect naturel sur mesure.





Brosse à dents Sel rose de l'Himalaya Violet Blanchissant
La couleur violette des soies s'estompe à l'usage en rappel de remplacement. Efficacité testée en clinique pour éliminer 4X plus de plaque interdentaire*. Soies 2X plus souples pour bien nettoyer les espaces étroits entre les dents et la gencive.

383-165
cour. 9 \$

6,99 \$

*Comparativement à la brosse à dents LG H&H ordinaire à soies souples.



INNOVATION EN SOINS BUCCO-DENTAIRES:

SEL ROSE DE L'HIMALAYA

Pour un sourire d'aspect sain, plus blanc et éclatant.

Formules enrichies de sel rose de l'Himalaya.

Brosse à dents Himalaya Pink Salt Blanchissant Intensif (grande)
Avec soies infusées de sel rose de l'Himalaya pour un nettoyage efficace en douceur. Grand format. Les soies souples nettoient les espaces étroits entre les dents.

035-812
cour. 9 \$

6,99 \$



Brosse à dents Himalaya Pink Salt Blanchissant (moyenne)
Avec soies infusées de sel rose de l'Himalaya pour un nettoyage efficace en douceur. Format moyen. Les soies souples nettoient les espaces étroits entre les dents.

729-359
cour. 9 \$

6,99 \$





Lotion pour le corps
Avon Aromatherapy
Bye-Bye Stress
 Avec huiles parfumées
 de menthe verte et
 d'eucalyptus.
 Favorise le calme.
 171 ml **584-684**
 cour. 25 \$
19,99 \$



Lotion pour le corps
Avon Aromatherapy
Sleep Tight Zzz
 Avec huiles parfumées
 de rose et de lavande.
 Favoriser le sommeil.
 171 ml **584-866**
 cour. 25 \$
19,99 \$



Lotion pour le corps
Avon Aromatherapy
Bright Day Ahead
 Avec huiles parfumées
 d'agrumes et
 de gingembre.
 Rehausse l'humeur.
 171 ml **584-670**
 cour. 25 \$
19,99 \$



Crème pour les mains
Moisture Therapy
Intensive Healing & Repair
 Pour la peau très sèche.
 Non parfumée. 125 ml
845-982
 cour. 11 \$
8,99 \$



Baume lèvres
Senses
 4,1 g
 Fraise **554-219**
 Cerise **554-223**
 cour. 3 \$
2,25 \$ ch.



Désodorisant
liquide parfumé
 Doux parfum floral.
 Sans aluminium.
 Sèche rapidement.
 Application facile du
 bout des doigts. 59 ml
889-915
 cour. 11 \$
7,99 \$



Désodorisant en bâton
Microbiome
by REACH® Hygiène
 Parfum floral d'agrumes.
 Sans aluminium.
 24 heures de protection
 antiodeurs. 75 g
524-528
 cour. 22 \$
17,99 \$



Essence Imari 703-600
 Essence Far Away 946-714
 Essence douce et sensuelle Skin So Soft 703-614
 Essence Feelin' Fresh 703-576



Essence On Duty 083-668
 Essence Black Suede 703-595
 Essence Sport On Duty 083-835

Désodorisant
antisudorifique
à bille
 50 ml
 cour. 5,50 \$
3,99 \$ ch.

UN ACHAT,
UN AUTRE
GRATUIT

à combiner au choix,
 format 50 ml
 seulement



Rare Pearls 015-526
 Night Magic Evening Musk 158-594
 Sweet Honesty 792-211
 Timeless 913-971
 Feelin' Fresh Original 374-661



Far Away 832-842
 Haiku 438-030
 Imari 896-784
 Rare Gold 158-518
 Skin So Soft Soft & Sensual 027-511



Cool Confidence Original 158-431
 Cool Confidence Poudre de bébé 367-610
 On Duty Non parfumé 886-920
 On Duty Original 368-880
 Black Suede 894-045
 Mesmerize 893-986
 Wild Country 048-842



Désodorisant
antisudorifique
à bille
 75 ml
 cour. 7 \$
5,49 \$ ch.

On Duty Sport 088-014



**Crème pour les pieds
hydratation intensive Foot Works**
Convient aux diabétiques. 75 ml
069-016
cour. 16 \$
12,99 \$



Crème intensive pour callosités Foot Works
Adoucit les callosités. 90 g
851-310
cour. 16 \$
12,99 \$
L'emballage peut varier



DOUX SOINS

Intégrez les produits Foot Works à votre routine pour des pieds d'aspect doux et sain.



Vapo désodorisant Foot Works
À vaporiser sur les pieds ou dans les chaussures.
100 g 313-236
cour. 20 \$
14,99 \$



**Lingettes insectifuges
Skin So Soft Bug Guard Plus Icaridin**
23 cm de long x 14 cm de large. 10,9 g 482-239
cour. 22 \$
14,99 \$ le paquet de 8

allez jouer dehors

Grâce à sa formule non grasse qui sèche rapidement, Bug Guard aide à chasser les moustiques pendant 5 heures et les tiques pendant 7 heures en plus d'être sécuritaire pour toute la famille.



- Comprend:
- Coupe-ongles
 - Coupe-ongles d'orteils
 - Ciseaux
 - Petite lime
 - Repousse-cuticules

**Trousse complète
Pédicure Foot Works**
Étui, 9 x 12 cm. 121-029
cour. 18 \$
13,99 \$



- Outil 4 en 1:
- Pierre ponce
 - Lime en métal
 - Lime à grain fin
 - Brosse

**Accessoire de
pédicure Foot Works**
592-712
cour. 16 \$
12,99 \$



**Insectifuge à vaporiser II
Skin So Soft Bug Guard Plus Icaridin**
236 ml 827-780
cour. 31,25 \$
19,99 \$



**Insectifuge à vaporiser II
Skin So Soft Bug Guard Plus Icaridin**
118 ml 827-756
cour. 20,99 \$
11,99 \$



FORMULES DIGNES DU SALON

Retouche de racine
Camoufle instantanément les repousses et les zones dégarnies. Avec fève noire et ginseng. Miroir intégré. 7 g cour. 28 \$
22,99 \$ ch.



- 
Brun Roux
243-627
- 
Brun Clair
244-642
- 
Brun Foncé
245-213
- 
Noir
245-251

Shampooing et revitalisant 2-en-1
Advance Techniques Daily Shine
Laisse les cheveux propres, revitalisés et sans frisottis. Avec provitamine B5. 350 ml 553-413 cour. 27 \$
20,99 \$



Shampooing restructurant
Elastine PropoliThera
500 ml
053-082
cour. 27 \$
MAINTENANT
16,99 \$



Après-shampooing restructurant
Elastine PropoliThera
500 ml
638-681
cour. 27 \$
MAINTENANT
16,99 \$



Shampooing volumisant
Elastine PropoliThera
500 ml
892-607
cour. 27 \$
MAINTENANT
16,99 \$



Après-shampooing volumisant
Elastine PropoliThera
500 ml
892-870
cour. 27 \$
MAINTENANT
16,99 \$



Masque pour les cheveux
Elastine PropoliThera
300 ml
150-301
cour. 27 \$
MAINTENANT
16,99 \$



Sérum pour les cheveux
Elastine PropoliThera
170 ml
895-190
cour. 31 \$
MAINTENANT
17,49 \$



Bonnet soin capillaire
revitalisant en profondeur
Elastine PropoliThera
Un bonnet à usage unique.
053-761
cour. 13 \$
9,99 \$



Sérum de traitement
Elastine PropoliThera
230 ml
359-821
cour. 31 \$
25,99 \$



**Hydratant léger
Elastine HempharmX**
Shampooing et après-
shampooing avec huile de
chanvre pressée à froid.
Formules avec omégas 3, 6 et 9
reconnus pour aider à hydrater
et à nourrir les cheveux tout
en prévenant les dommages et
en conférant du volume. Les
deux sont sans silicone. Le
shampooing est sans sulfate.

Shampooing
400 ml 359-836
cour. 34 \$

MAINTENANT 21 \$

Après-shampooing
400 ml 360-544
cour. 34 \$

MAINTENANT 21 \$



**Shampooing violet
Elastine
Salon de Color
Color Vibe**
250 ml 436-109
cour. 27 \$
MAINTENANT 15,49 \$



**Après-shampooing
violet Elastine
Salon de Color
Color Vibe**
250 ml 436-955
cour. 27 \$
MAINTENANT 15,49 \$



**ADIEU
CUIVRE**



**Shampooing
volumateur Romarin
et sel de mer
Elastine Botanicals**
200 ml 240-556
cour. 10 \$
MAINTENANT 5,99 \$



**Après-shampooing
volumateur Romarin
et sel de mer
Elastine Botanicals**
200 ml 246-831
cour. 10 \$
MAINTENANT 5,99 \$



**Shampooing
volumisant
Elastine Moisture
Essentials**
375 ml 495-106
cour. 13 \$
MAINTENANT 7,99 \$



**Après-shampooing
volumisant
Elastine Moisture
Essentials**
375 ml 495-110
cour. 13 \$
MAINTENANT 7,99 \$



CHEVEUX FABULEUX AU QUOTIDIEN

Les formules CHI^{MD} contiennent un mélange unique de plantes, incluant de l'aloès, de la grenade et de l'hibiscus pour des cheveux d'aspect sain.

Après-shampooing hydratant
CHI^{MD} Essentials
355 ml 589-409
cour. 32 \$

MAINTENANT
18,49 \$

Shampooing régénérateur
CHI^{MD} Essentials
355 ml 589-140
cour. 32 \$

MAINTENANT
18,49 \$



Brosse ronde pour brushing
Avon
504-800
cour. 27 \$
19,99 \$



Peigne démêlant
Avon
504-820
cour. 11 \$
7,99 \$



Brosse démêlante
Avon
504-815
cour. 18 \$
13,99 \$



Brosse compacte
Avon
504-743
cour. 14 \$
10,99 \$



devant

dos

Shampooing reconstituant
CHI^{MD} Essentials
Revive Keratin +
Bonding
355 ml 451-192
cour. 35 \$
MAINTENANT
20,99 \$



Après-shampooing reconstituant
CHI^{MD} Essentials
Revive Keratin +
Bonding
355 ml 451-211
cour. 35 \$
MAINTENANT
20,99 \$



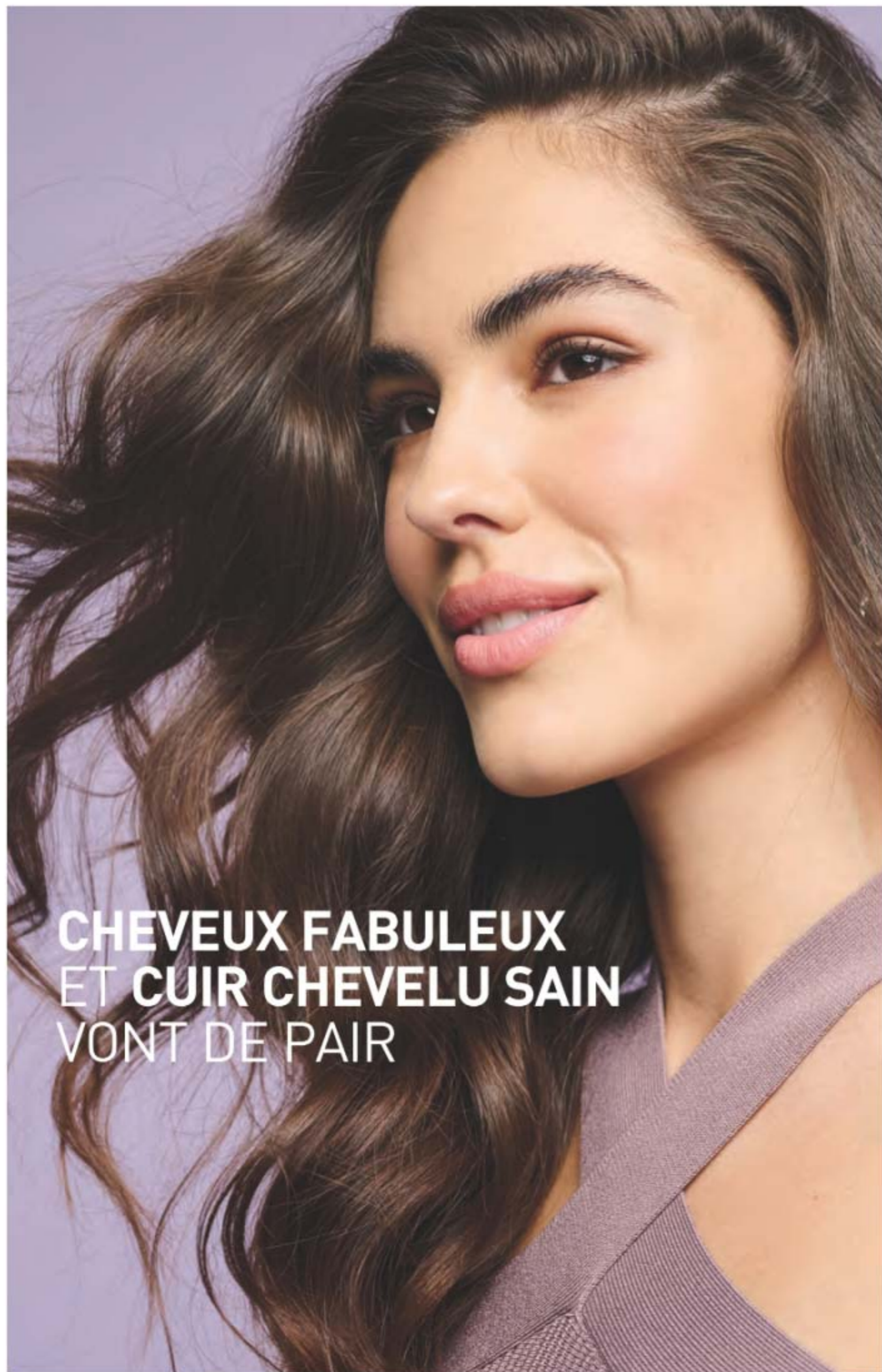

**CHEVEUX FABULEUX
ET CUIR CHEVELU SAIN
VONT DE PAIR**



Masseur pour le cuir chevelu Dr. Groot
Favorise l'élimination de résidus tout en
revigorant le cuir chevelu et en stimulant
la circulation. **065-776**
cour. 28 \$
21 \$



**Sérum de traitement Fortification du cuir
chevelu Dr. Groot Microbiome**
Hydrate tout en aidant à donner un
aspect sain aux cheveux.
200 ml **782-271**
cour. 49 \$
41 \$

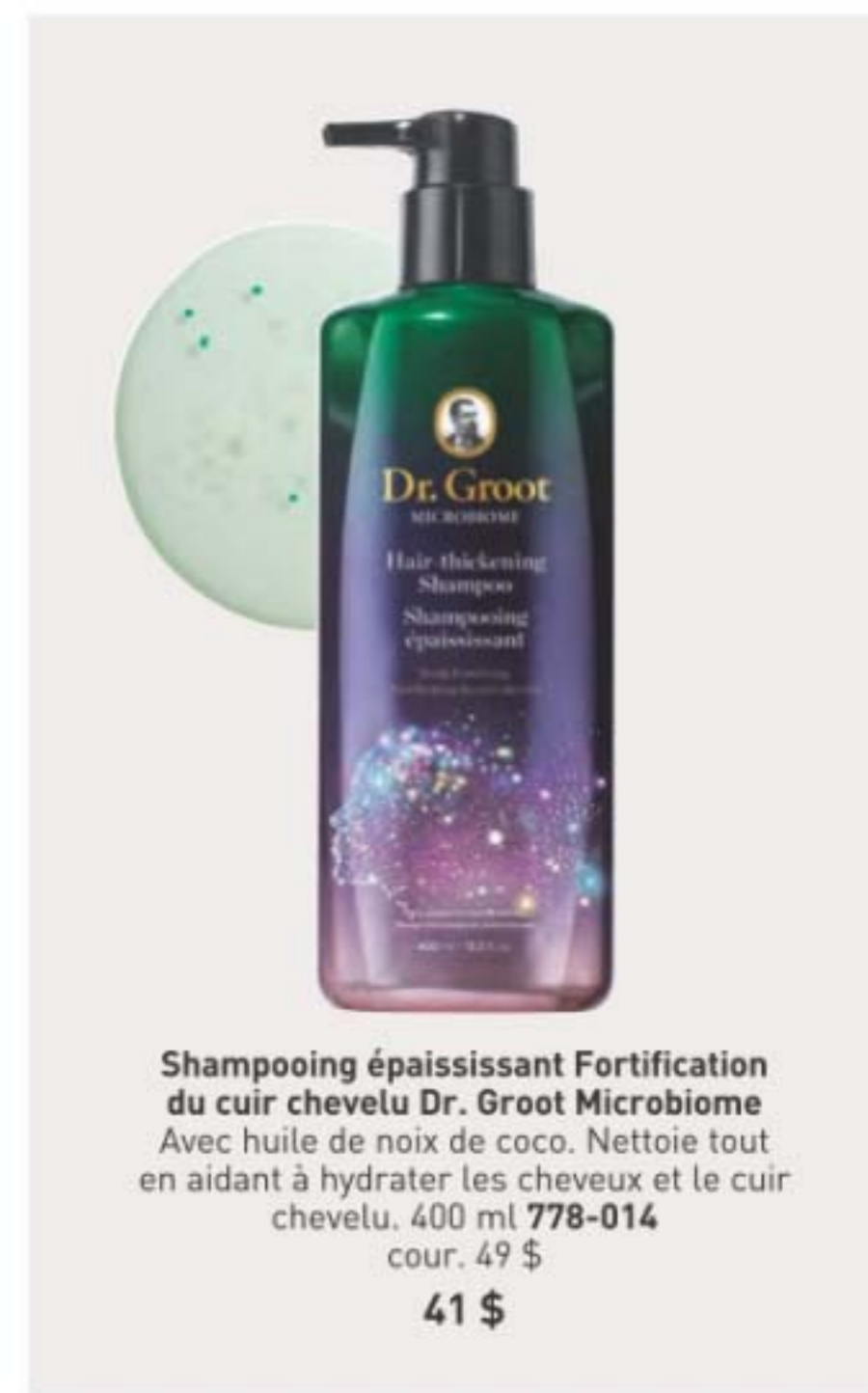

**Shampooing épaississant Fortification
du cuir chevelu Dr. Groot Microbiome**
Avec huile de noix de coco. Nettoie tout
en aidant à hydrater les cheveux et le cuir
chevelu. 400 ml **778-014**
cour. 49 \$
41 \$



❖ **Nettoyant pour plancher Homestar**
Application précise et directe au plancher. Sèche rapidement sans laisser de stries. Convient aux planchers lamellés, et aux planchers scellés en bois dur et en pierre. Frais parfum de lavande. 750 ml
149-980
cour. 11,99 \$
10,99 \$



❖ **Nettoyant multiusage Homestar**
Sans agent de blanchiment. Avec acide citrique, huile d'orange et bicarbonate de soude. Frais parfum d'agrumes. 500 ml **365-345**
cour. 11,99 \$
9,99 \$



❖ **Détergent en feuilles Fresh Fiji**
Détergent à lessive en feuilles à dissolution rapide. Mélange de sept enzymes détachants. Boîte de 30 feuilles à usage unique, 23 x 20 cm. **184-203**
cour. 22,99 \$
16,99 \$



❖ **Nettoyant pour salle de bain Homestar**
Élimine les résidus de savon, le calcaire et la saleté tenace. Frais parfum de pomme verte. 750 ml **092-635**
cour. 12,99 \$
11,49 \$



❖ **Élimine-odeurs Sirius Groom**
Pour les tissus d'ameublement et les tapis. Avec riz et orge de source naturelle pour absorber et neutraliser les odeurs. Léger parfum de poudre de bébé. Pour tissus seulement, ne pas vaporiser sur les animaux. 400 ml **247-565**
cour. 13,99 \$
10,99 \$
NE PAS VAPORISER SUR LES ANIMAUX



❖ **Bruine de toilettage pour chiens Sirius Groom**
Adoucit et hydrate la peau et le pelage. Idéale entre les lavages. Avec centella asiatica, romarin, avoine et provitamine B5. Parfum durable de poudre de bébé. Doux et efficace pour toute race de chien. 150 ml **758-794**
cour. 14,99 \$
11,99 \$



❖ **Élimine-odeurs pour le réfrigérateur Homestar**
Formule en gel antigâchis qui neutralise les odeurs. Dure jusqu'à 3 mois. 420 g **367-697**
cour. 11,99 \$
10,99 \$



❖ **Nettoyant moussant pour cuvette de toilette Homestar**
Nettoie les taches. Comprend 5 sachets, 60 g ch. **090-298**
cour. 13,99 \$
10,99 \$



❖ **Shampooing pour chiens Sirius Groom**
Avec avoine anti-inflammatoire. Formule au pH équilibré. Ingrédients de source naturelle. 480 ml
Senteur de poudre de bébé 247-493
cour. 16,99 \$
14,99 \$



style épanoui

Accueillez le printemps avec une mode pleine de fraîcheur radieuse.



MANCHES PÉTALES et encolure festonnée

BOUTONS décoratifs au fini similibois

NOUVEAU

❖ Jupe boutonnée à l'avant

Tissu blanc doublé. Boutons décoratifs, bande plate sur le devant de la taille et élastique au dos. Longueur mi-mollet. Corps: 100 % rayonne; doublure: 100 % polyester. Longueur au centre du dos: 71 cm (M); 74 cm (1T). Laver à la machine, suspendre pour sécher.

TP(0-2) 669-967
P(4-6) 669-986
M(8-10) 670-034
G(12-14) 670-068
TG(16) 670-159
1T(18W-20W) 670-163
2T(22W-24W) 670-178
3T(26W-28W) 670-182
cour. 66,99 \$

51,99 \$



NOUVEAU

❖ Haut à manches pétales

Manches courtes et encolure à bordure festonnée. Polyester, spandex. Longueur au centre du dos: 56 cm (M); 62 cm (1T). Laver à la machine, suspendre pour sécher.

Turquoise
TP(0-2) 667-319
P(4-6) 667-653
M(8-10) 667-763
G(12-14) 667-816
TG(16) 667-983
1T(18W-20W) 669-383
2T(22W-24W) 669-546
3T(26W-28W) 669-603
cour. 59,99 \$

Jaune
TP(0-2) 667-998
P(4-6) 668-520
M(8-10) 668-918
G(12-14) 669-273
TG(16) 669-288
1T(18W-20W) 669-713
2T(22W-24W) 669-819
3T(26W-28W) 669-948

44,99 \$ ch.

NOUVEAU

❖ Sandales Douce Île

Similicuir blanc. Bride arrière à élastique, bout ouvert. Intérieur coussiné. Demi-pointures, commandez une pointure plus grande.

Matières synthétiques.

6 670-220 8 671-633 10 671-872
7 670-474 9 671-868 11 672-056
cour. 59,99 \$

44,99 \$

NOUVEAU

❖ **Haut à motif floral épars**
Marine à fleurs blanches.
Manches papillon et attache à
l'encolure. Plissé au corsage
avant et au dos. Polyester,
spandex. Longueur au centre
du dos: 58 cm (M); 62 cm
(1T). Laver à la machine,
suspendre pour sécher.
TP(0-2) 672-238
P(4-6) 672-300
M(8-10) 672-314
G(12-14) 672-329
TG(16) 672-348
1T(18W-20W) 672-352
2T(22W-24W) 672-443
3T(26W-28W) 672-500
cour. 66,99 \$

51,99 \$

MANCHES
PAPILLON
et attache à
l'encolure



tendance
florale

NOUVEAU

❖ **Haut boutonné
à rayures Jardin**
Col chemisier et
poignets boutonnés.
Coupe ample et
décontractée.
Polyester, coton.
Longueur au centre
du dos: 70 cm (M);
74 cm (1T). Laver et
sécher à la machine.
TP(0-2) 676-453
P(4-6) 676-530
M(8-10) 676-620
G(12-14) 677-699
TG(16) 677-741
1T(18W-20W) 677-890
2T(22W-24W) 677-961
3T(26W-28W) 677-976
cour. 80,99 \$

63,99 \$

COUPE
AMPLE
et décontractée

détente corail

NOUVEAU

❖ Robe de détente maxi

Couple ample, sans manches avec encolure ronde et fentes latérales. 100 % coton. Longueur au centre du dos: 119 cm (M et 1T). Laver à la machine, suspendre pour sécher. TP(0-2) 672-568 P(4-6) 672-769 M(8-10) 672-807 G(12-14) 672-879 TG(16) 673-067 1T(18W-20W) 673-158 2T(22W-24W) 673-344 3T(26W-28W) 673-363 cour. 74,99 \$

59,99 \$

Sandales Douce Île vendues à la page 127.

GRAND SAC en toile de coton avec poche avant

COUPLE AMPLE et fentes à l'ourlet

Bracelet de cheville vendu à la page 131.



NOUVEAU

❖ Fourre-tout Marché

Grand sac en toile naturelle avec garniture contrastante ton corail. Poche avant. 100 % coton. 59 cm de long x 20 cm de large x 36 cm de haut. Poignées, 27 cm de long.

676-161

cour. 42,99 \$

32,99 \$

NOUVEAU

Ensemble de bracelets de cheville Bord de mer

Ton or, billes de couleur, breloques et accents perlés. 23 cm de long avec rallonge de 3 cm. cour. 18,99 \$

14,99 \$ ch. ens.

charme au bras et au pied



fraîcheur
florale



ENCOLURE EN V
et manches
papillon

❖ **Robe Fleurs
Printanières**

Vert pâle et motif à fleurs fuchsia. Encolure en V, manches papillon, ourlet volanté et ceinture en tissu. Dos zippé. Corps et doublure: 100 % polyester. Longueur au centre du dos: 104 cm [M]; 107 cm [1T]. Laver à la machine (sans la ceinture), suspendre pour sécher.

TP[0-2] 610-189
P[4-6] 610-208
M[8-10] 610-212
G[12-14] 610-231
TG[16] 610-244
1T[18W-20W] 610-270
2T[22W-24W] 610-318
3T[26W-28W] 610-360
cour. 84,99 \$

66,99 \$

top choix



MODE

❖ **Chandail décontracté à encolure en V**

Fuchsia. Manches courtes à rebord. 100 % polyester. Longueur au centre du dos: 67 cm [M]; 71 cm [1T]. Laver et sécher à la machine.

TP[0-2] 608-967 TG[16] 609-045
P[4-6] 609-007 1T[18W-20W] 609-079
M[8-10] 609-011 2T[22W-24W] 609-098
G[12-14] 609-030 3T[26W-28W] 609-117
cour. 69,99 \$

54,99 \$

❖ **Haut en broderie anglaise**

Marine. Encolure ronde à attaches, manches courtes bouffantes. Polyester, spandex. Longueur au centre du dos: 60 cm [M]; 64 cm [1T]. Laver à la machine, suspendre pour sécher.

TP[0-2] 610-079 TG[16] 610-117
P[4-6] 610-083 1T[18W-20W] 610-121
M[8-10] 610-098 2T[22W-24W] 610-136
G[12-14] 610-102 3T[26W-28W] 610-155
cour. 63,99 \$

48,99 \$

❖ **Pantalon en chambray**

Bleu denim. Poches avant, bande élastique au dos. Coton, polyester. Entrejambe: 67 cm (toutes tailles). Laver à la machine, suspendre pour sécher.

TP[0-2] 609-140 TG[16] 609-246
P[4-6] 609-155 1T[18W-20W] 609-250
M[8-10] 609-193 2T[22W-24W] 609-265
G[12-14] 609-227 3T[26W-28W] 609-270
cour. 74,99 \$

59,99 \$

❖ Ensemble de détente côtelé

Gris avec garniture festonnée crème. Haut à encolure ronde et manches courtes; longueur au centre du dos: 66 cm (M); 70 cm (1T). Pantalon à poches latérales et taille élastique à cordon coulissant; entrejambe: 72 cm (toutes tailles). Polyester, spandex. Laver et sécher à la machine.
 TP(0-2) 607-004
 P(4-6) 607-019
 M(8-10) 607-095
 G(12-14) 607-129
 TG(16) 607-171
 1T(18W-20W) 607-296
 2T(22W-24W) 608-254
 3T(26W-28W) 608-288
 cour. 74,99 \$
59,99 \$ l'ens.



GARNITURE CRÈME en contraste

ENS. DE 2 PIÈCES

tout confo

Style aussi joli que pratique.

SANDALES LÉGÈRES pour l'intérieur et l'extérieur

❖ Sandales massives en EVA
 Crème. Tige moulée à texture. Demi-pointures, commandez une pointure plus petite. Matières synthétiques.
 P(5-6) 606-869
 M(7-8) 606-979
 G(9-10) 606-983
 TG(11) 606-998
 cour. 29,99 \$
21,99 \$

belle dentelle

❖ Haut à manches en dentelle
 Doux tricot lilas. Encolure ronde, manches en dentelle à bordure. Corps: polyester, spandex. Dentelle: 100 % polyester. Longueur au centre du dos: 58 cm (M); 61 cm (1T). Laver à la machine, suspendre pour sécher.
 TP(0-2) 573-260
 P(4-6) 573-274
 M(8-10) 573-293
 G(12-14) 573-312
 TG(16) 573-661
 1T(18W-20W) 573-695
 2T(22W-24W) 573-733
 3T(26W-28W) 573-790
 cour. 59,99 \$
44,99 \$



❖ Haut avec rivets
 Doux tricot bleu. Encolure ronde et fente sur les manches. Polyester, spandex. Longueur au centre du dos: 58 cm (M); 61 cm (1T). Laver à la machine, suspendre pour sécher.
 TP(0-2) 571-028
 P(4-6) 571-090
 M(8-10) 571-138
 G(12-14) 571-142
 TG(16) 571-381
 1T(18W-20W) 571-468
 2T(22W-24W) 571-821
 3T(26W-28W) 571-912
 cour. 63,99 \$
48,99 \$



look relax tout luxe

Rehaussez votre quotidien avec une mode aux teintes tendance, aux motifs et aux accents variés.

❖ Ensemble deux pièces décontracté

Prune. Haut, encolure en V, devant boutonné, détails plissés, manches longues à poignet boutonné; longueur au centre du dos: 66 cm [M] et 69 cm [1T]. Pantalon à pli devant, taille élastique à cordon coulissant et poches latérales; entrejambe: 76 cm (toutes tailles). 100 % polyester. Laver à la machine, suspendre pour sécher.
 TP[0-2] 571-950
 P[4-6] 571-999
 M[8-10] 572-010
 G[12-14] 572-282
 TG[16] 572-301
 1T[18W-20W] 572-316
 2T[22W-24W] 572-335
 3T[26W-28W] 572-392
 cour. 84,99 \$

66,99 \$ l'ens.



DEVANT
BOUTONNÉ
et plis en
détails

ENS. DE
2 PIÈCES

JAMBE DROITE
À PLI AU
CENTRE

joliment élégante

❖ Robe à motif

Imprimé noir et blanc. Taille ajustée, manches courtes. Polyester, spandex. Longueur au centre du dos: 117 cm [M]; 119 cm [1T]. Laver à la machine, suspendre pour sécher.
 TP[0-2] 572-517
 P[4-6] 572-631
 M[8-10] 572-737
 G[12-14] 572-760
 TG[16] 572-794
 1T[18W-20W] 572-866
 2T[22W-24W] 573-035
 3T[26W-28W] 573-054
 cour. 84,99 \$

66,99 \$

❖ Pochette à texture maroquinée

Similicuir brun. Fermée à zip, sangle sur le devant pour passer la main, poche à fente double à l'intérieur. Matières synthétiques. 27 cm de long x 18 cm de large x 1 cm de profond. 574-084
 cour. 48,99 \$

36,99 \$

❖ Espadrilles sans-gêne

Similicuir brun à texture maroquinée. Intercalaire et pointe en jute, semelle en caoutchouc. Avec tirant pour enfiler facilement. Demi-pointures, commandez une pointure plus grande. Matières synthétiques.

6 574-012

7 574-027

8 574-046

9 574-050

10 574-065

11 574-070

cour. 63,99 \$

48,99 \$



bel arc-en-ciel

Brillante palette de
couleurs splendides.



NOUVEAU

**Collection
Joyaux Divins**
Pierres
rectangulaires
aux tons pastel
sur ton argent.

Collier
42 cm de long
avec rallonge
de 9 cm.
672-185
cour. 36,99 \$
29,99 \$

**Pendants
d'oreilles**
6 cm de long.
À tige.
672-190
cour. 18,99 \$
14,99 \$

Bracelet
18 cm de long
avec rallonge
de 3 cm.
672-219
cour. 24,99 \$
18,99 \$



jardin fleuri

Fleurs délicates au charme printanier.

NOUVEAU

Collection Doux Jardin
Ton or, pierres en verre multicolore et billes opalesques.

Ensemble de bagues
Trois bagues ton or.
6 673-454
8 673-511
10 673-545
cour. 18,99 \$
14,99 \$ l'ens.



ensemble de 3 bagues



Ensemble trois pièces
Orné de fleurs roses et vertes. Collier, 42 cm de long avec rallonge de 9 cm. Bracelet, 19 cm de long avec rallonge de 3 cm. Boucles d'oreilles à tige, 3 cm de long.
673-420
cour. 33,99 \$
24,99 \$ l'ens.



ensemble collier, boucles d'oreilles et bracelet



NOUVEAU

Bague cocktail Joyau Printanier
Pierre facettée, 1 cm de large, avec halo de pierres claires.
cour. 24,99 \$
18,99 \$ ch.

Violet (taille poire)/
ton argent
6 675-280
8 675-347
10 675-571

Vert (taille émeraude)/ton or
6 675-624
8 675-639
10 675-643

Bleu (taille coussin)/
ton argent
6 674-518
8 674-958
10 674-962

Rose (taille ovale)/
ton or
6 675-677
8 675-681
10 675-696

NOUVEAU

Bracelet à billes Charmantes Breloques
Billes facettées avec breloques ton or ornées de pierres. Extensible, unitaille.
Violet 674-063
Vert 674-298
Bleu 674-317
Rose 674-173
cour. 18,99 \$
14,99 \$ ch.



NOUVEAU

**Collection Essentiels
Minimalistes**
Ton argent et ton or.

Ensemble de colliers
Trois colliers.
42 cm de long avec
rallonge de 9 cm.
Ton or 677-980
Ton argent 678-088
cour. 24,99 \$

18,99 \$ ch. ens.

**Assortiment de
boucles d'oreilles**
Trois paires.
Dormeuses à pierres
claires, anneaux
courts et anneaux
anguleux; de 1 cm à
3 cm de long. À tige.
Ton or 678-183
Ton argent 678-460
cour. 18,99 \$

14,99 \$ ch. ens.



ensemble de
3 colliers

ensemble de
3 bracelets

Assortiment
de 3 paires
de boucles
d'oreilles

Ensemble de bracelets
Trois bracelets.
18 cm de long avec
rallonge de 3 cm.
Ton or 678-126
Ton argent 678-150
cour. 18,99 \$
14,99 \$ ch. ens.

NOUVEAU

Collection Plein Soleil
Ton or.

**Collier long superposé
à maillons trombones**
76 cm de long avec
rallonge de 9 cm.
678-676
cour. 33,99 \$
24,99 \$

Bracelet à maillons trombones
18 cm de long avec
rallonge de 3 cm.
678-680
cour. 18,99 \$
14,99 \$

Anneaux d'oreilles à maillon
4 cm de long. À tige.
678-695
cour. 24,99 \$
18,99 \$

Pendants d'oreilles à fleur
5 cm de long. À tige.
678-714
cour. 24,99 \$
18,99 \$

Pendants d'oreilles à pétale
4 cm de long. À tige.
678-700
cour. 24,99 \$
18,99 \$

métaux
modernes



ensemble collier et
boucles d'oreilles



**Collection
Jardin de roses**

Ton or, pierres en verre et
fausses perles.

**Ensemble collier-pendentif et
boucles d'oreilles perlés**

Chaîne, 42 cm de long avec
rallonge de 9 cm. Pendentif, 3 cm
de long. Boucles d'oreilles
à tige, 3 cm de long.

608-474

cour. 33,99 \$

24,99 \$ l'ens.



Bague vendue
à la page 145.

**Montre extensible
Bouquet Perlé**

Boîtier ton or, 34 mm
de diamètre, cadran
en nacre. Bracelet
perlé extensible.
Étanche à 3 ATM.

608-345

cour. 74,99 \$

59,99 \$



Bague perlée

3 cm de large.

6 608-565

8 608-732

10 608-747

cour. 18,99 \$

14,99 \$

Collier perlé

Trois rangs de

fausses perles.

47 cm de long avec

rallonge de 9 cm.

608-460

cour. 48,99 \$

36,99 \$

bouquet de roses

Une floraison éblouissante
de perfection perlesque.





ensembles collier et boucles d'oreilles

brillance chatoyante

Collection Trésors Pastel
Ton or et pierres en verre.

Ensemble collier-pendentif et boucles d'oreilles
Collier, 42 cm de long avec rallonge de 9 cm. Pendentif, 2 cm de large.
Boucles d'oreilles à tige, 1 cm de long.
Rose 610-470
Bleu 610-542
cour. 33,99 \$
24,99 \$ ch. ens.

Pendants d'oreilles
4 cm de long. À tige.
Rose 610-600
Bleu 610-648
cour. 24,99 \$
18,99 \$ ch. paire



- A 609-466 B 609-485 C 609-490 D 609-519
- E 609-523 G 609-538 J 609-600 K 609-614
- L 609-629 M 609-633 N 609-648
- O 609-360 P 609-652 R 609-686 S 609-758
- T 609-762 V 609-777

Collier-pendentif Initiale Perlée
Chaîne ton or, 42 cm de long avec rallonge de 9 cm.
Pendentif, 3 cm de long.
cour. 14,99 \$
11,99 \$ ch.



Ensemble bague et bracelet Pattes d'amour
Ton or. Bracelet à maillons, 18 cm de long avec rallonge de 3 cm. Inscription en anglais. Bague ornée de pavé de pierres claires. cour. 24,99 \$
18,99 \$ ch. ens.

Commandez l'ensemble selon la grandeur de la bague:

Cat Mom	Dog Mom
6 609-781	6 609-815
8 609-796	8 610-030
10 609-800	10 610-064

ensembles bracelet et bague

pastel perfection

Une jolie palette de couleurs fraîches.



Collection Mers Sereines

Ton or et billes en verre.

Collier-pendentif
Ton or, billes et pampille. Chaîne, 42 cm de long avec rallonge de 9 cm. Pendentif, 9 cm de long. **573-987**
cour. 33,99 \$
24,99 \$

Boucles d'oreilles
ZC en accents. 4 cm de long. À tige. **573-991**
cour. 14,99 \$
11,99 \$

Bracelet
Ton or, billes et pampille. Extensible. **574-008**
cour. 24,99 \$
18,99 \$

Collection Pétales Modèles

Fleurs filigranées en ton or avec strass en accents.

Collier
Billes ton or en accents. Chaîne, 42 cm de long avec rallonge de 9 cm. Grande fleur, 5 cm de long. **572-411**
cour. 33,99 \$
24,99 \$

Boucles d'oreilles
5 cm de long. À tige. **572-464**
cour. 18,99 \$
14,99 \$



Montre

Bracelet, 25 cm de long à fermoir-clicquet dépliant. Boîtier, 34 mm de diamètre. Étanche à 3 ATM. **572-407**
cour. 69,99 \$
54,99 \$

finesse florale

Bouquet de fleurs dorées délicates.

douce inspiration

de pierres semi-précieuses

Collier-pendentif superposé

Délicate Gemme

Chaîne ton or, 51 cm de long avec rallonge de 9 cm. Pierre semi-précieuse, 4 cm de long. Agate grise 574-983

Aventurine 574-979

Sodalite 574-964

Quartz rose 574-950

cour. 29,99 \$

21,99 \$ ch.

Agate grise

inspire force, concentration et stabilité

Aventurine

inspire confiance, chance et motivation

Sodalite

inspire équilibre, harmonie et loyauté

Quartz rose

inspire pardon, compassion et amour inconditionnel



couleurs captivantes

au lustre scintillant



Vert/ton or
574-141



Bleu/ton argent
574-156



Multicolore/ ton or
574-137



Noir/ton or
574-160

Collection Tendres Nuances

Pierres baguettes en verre.

Boucles d'oreilles

3 cm de long.

À tige.

cour. 24,99 \$

18,99 \$ ch. paire

ensembles de 2 bagues

Vert/ton or

6 574-649

8 574-653

10 574-668



Bleu/ton argent
6 574-730
8 574-907
10 574-945

Multicolore/ ton or

6 574-228

8 574-615

10 574-620



Ensemble de bagues
Grosse bague, 1 cm de large. cour. 24,99 \$
18,99 \$ ch. ens.

ARGENT STERLING

Collection en argent sterling à ZC Rose d'amour
Argent sterling de qualité .925.

Bague
1 cm de large.
Poids total équivalent à 6 carats.
5 621-660 8 622-117
6 621-680 9 622-136
7 621-694 10 622-360
cour. 87,99 \$

66,99 \$

Collier-pendentif
Chaîne, 43 cm de long avec rallonge de 3 cm. Pendentif, 3 cm de long. Poids total équivalent à 6 carats. **621-493**
cour. 87,99 \$

66,99 \$



Collection en argent sterling à ZC Tendre Attachement
Argent sterling de qualité .925.
Poids total équivalent à 6 carats.

Collier-pendentif
Chaîne, 43 cm de long avec rallonge de 3 cm. Pendentif, 3 cm de long. **622-380**
cour. 74,99 \$

59,99 \$

Boucles d'oreilles
1 cm de long. À tige. **622-600**
cour. 66,99 \$

51,99 \$

Collection Grâce Intemporelle
Ton or au fin motif de filigrane.

Ensemble collier à parures espacées et boucles d'oreilles
Pierres en verre clair en accents. Collier, 77 cm de long avec rallonge de 9 cm. Boucles d'oreilles à tige, 3 cm de long. **610-428**
cour. 48,99 \$

36,99 \$ l'ens.

Bracelet coulissant
Pierres en verre clair en accents. Uhitaille. **610-451**
cour. 24,99 \$

18,99 \$

ensemble collier et boucles d'oreilles



Anneaux d'oreilles
4 cm de long. À tige. **610-466**
cour. 18,99 \$

14,99 \$



ACIER
INOXYDABLE

NOUVEAU

Collection Jet-set
pour homme

Montre de précision

Bracelet noir en
similicuir de croco,
25 cm de long.
Boîtier, 42 mm
de diamètre, faux
chronomètres
sur le cadran.
Étanche à 3 ATM.

679-691
cour. 63,99 \$

48,99 \$

**Collier-pendentif
en inox ZC**

Inox à placage
ionique noir et
ZC en accents.
Collier, 61 cm de
long. Pendentif,
2 cm de long.

679-782
cour. 48,99 \$

36,99 \$

Bracelet en inox

Billes en onyx noir
et accents inox sur
tressage en similicuir.
Fermoir aimanté.

Unitaille.
679-840
cour. 44,99 \$

33,99 \$

Anneau en inox

Inox à placage
ionique noir.
9 679-797 12 679-820
10 679-801 13 679-835
11 679-816

cour. 44,99 \$

33,99 \$



éclat en double

Métaux en deux tons pour un effet percutant qui perdure.



**Boucles
d'oreilles**

1 cm de long.
À tige.

679-763
cour. 63,99 \$

48,99 \$



Bague

1 cm de large.

5 679-706 8 679-730

6 679-710 9 679-744

7 679-725 10 679-759

cour. 63,99 \$

48,99 \$



Bracelet-manchette

Unitaille.

679-778

cour. 74,99 \$

59,99 \$

NOUVEAU

Collection orbite deux tons en inox ZC Somptuosité

Acier inoxydable avec ZC et placage ionique or en accents. Le placage ionique est un procédé qui rehausse la durabilité et l'éclat du fini or procurant un lustre brillant longue durée.

Marrakesh



cité vibrante

❖ **Tunique brodée**
Noire. Encolure en V, broderie florale, boutons décoratifs, manches évasées. 100 % rayonne (excluant la broderie). Longueur au centre du dos: 65 cm (M); 66 cm (1T). Laver à la machine, suspendre pour sécher.

TP(0-2) 614-662
P(4-6) 614-720
M(8-10) 614-734
G(12-14) 614-973
TG(16) 615-673
1T(18W-20W) 615-783
2T(22W-24W) 616-115
3T(26W-28W) 616-450
cour. 74,99 \$

59,99 \$

Collection Crépuscule du Sahara
Ton or, billes et pampilles.

Collier superposé
Collier à trois rangs avec pendentifs. Rang le plus long, 51 cm de long avec rallonge de 9 cm; rang le plus court, 41 cm de long. **616-631**
cour. 33,99 \$

24,99 \$

Ensemble de bracelets
Quatre bracelets extensibles à breloque. **616-703**
cour. 24,99 \$

18,99 \$ l'ens.

Boucles d'oreilles à pampilles
ZC en accents. 8 cm de long. À tige. **616-684**
cour. 18,99 \$

14,99 \$

ensemble de
4 bracelets



Collection Éléantes Arabesques
Pièces filigranées en deux tons or aux détails fins.

Ensemble collier-pendentif et boucles d'oreilles

Collier, 80 cm de long avec rallonge de 9 cm.
Pendentif, 5 cm de long.
Boucles d'oreilles à tige, 5 cm de long.

614-313
cour. 29,99 \$

21,99 \$ l'ens.

Bracelet extensible

Unitaille.
614-328
cour. 29,99 \$

21,99 \$

ensemble collier et boucles d'oreilles

Détails ouvragés

Style audacieux



❖ **Robe à manches bouffantes**

Rouge. Couture contrastante à l'encolure.
Lin, rayonne. Longueur au centre du dos: 94 cm (M); 97 cm (1T).
Laver à la machine, suspendre pour sécher.

TP(0-2) **612-765**

P(4-6) **612-909**

M(8-10) **613-025**

G(12-14) **613-059**

TG(16) **613-431**

1T(18W-20W) **613-522**

2T(22W-24W) **613-685**

3T(26W-28W) **614-280**

cour. 84,99 \$

66,99 \$

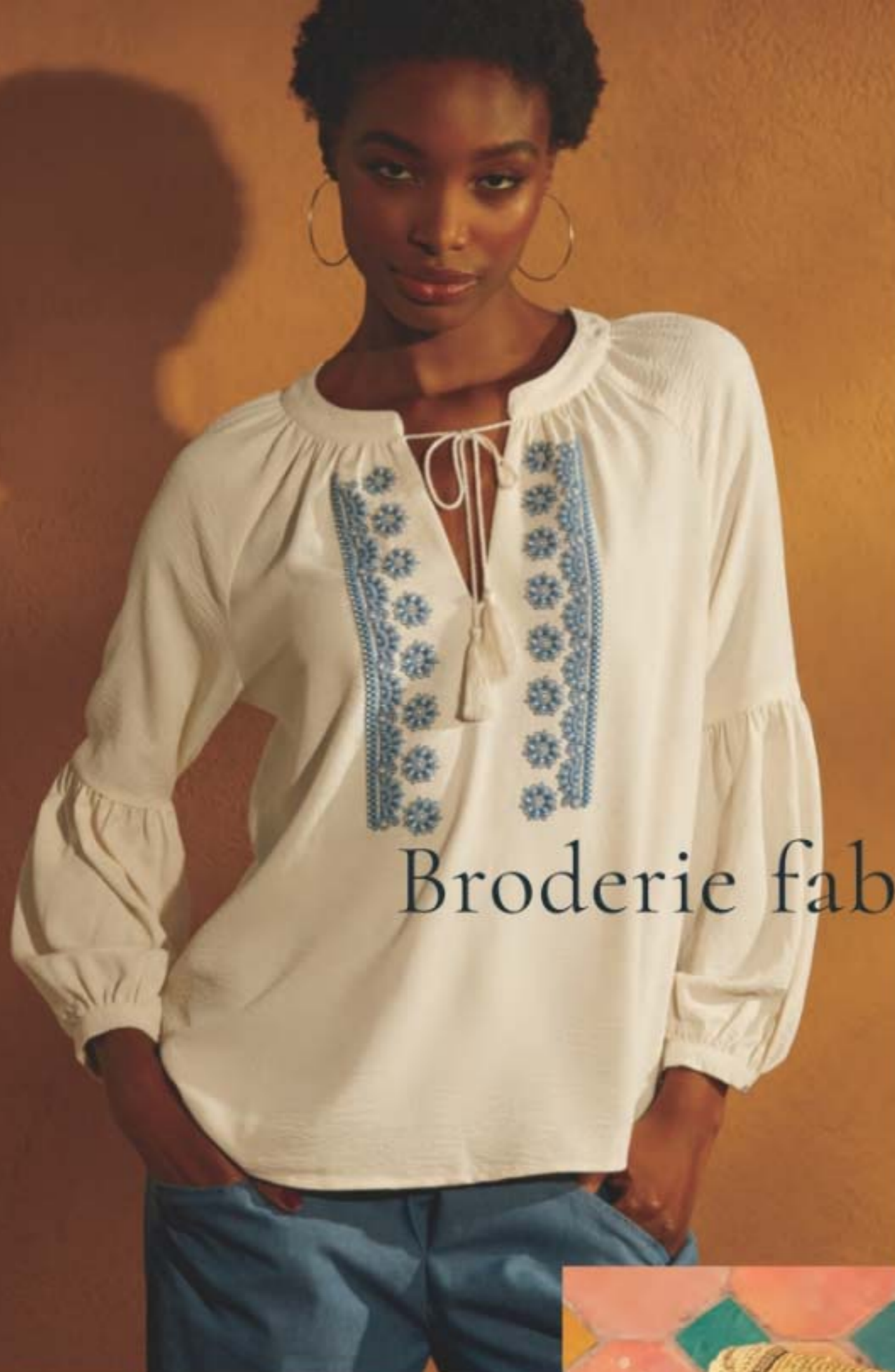

Broderie fabuleuse

❖ **Blouse à pampilles**
Crème et broderie bleue. Attaches à pampilles à l'encolure et manches longues à poignet boutonné. 100 % polyester. Longueur au centre du dos: 56 cm (M); 61 cm (1T). Laver à la machine, suspendre pour sécher.
TP(0-2) 616-923
P(4-6) 616-942
M(8-10) 617-092
G(12-14) 617-150
TG(16) 617-164
1T(18W-20W) 617-221
2T(22W-24W) 617-260
3T(26W-28W) 617-293
cour. 66,99 \$
51,99 \$



Collection Mirage du désert
Ton or et pièces émaillées.

Bague mode
Pierre couleur ambre, 2 cm de large.
6 620-076
8 620-315
10 620-941
cour. 18,99 \$
14,99 \$

Pendants d'oreilles
6 cm de long. À tige.
620-061
cour. 24,99 \$
18,99 \$



❖ **Espadrilles métalliques**
Toile avec fil doré, intercalaire en corde de jute, pointe tricotée et semelle en caoutchouc. Avec tirant pour enfiler facilement. Matières synthétiques.
6 619-588 9 619-980
7 619-664 10 620-023
8 619-679 11 620-038
cour. 66,99 \$
51,99 \$

❖ **Haut à encolure crochetée**
Capucine. Manches papillon. Tissu léger en rayonne et polyester. Garniture: 100 % polyester. Longueur au centre du dos: 62 cm (M); 67 cm (1T). Laver à la machine, suspendre pour sécher.
TP(0-2) 617-403
P(4-6) 617-532
M(8-10) 617-805
G(12-14) 617-915
TG(16) 618-505
1T(18W-20W) 618-581
2T(22W-24W) 618-600
3T(26W-28W) 619-114
cour. 59,99 \$
44,99 \$

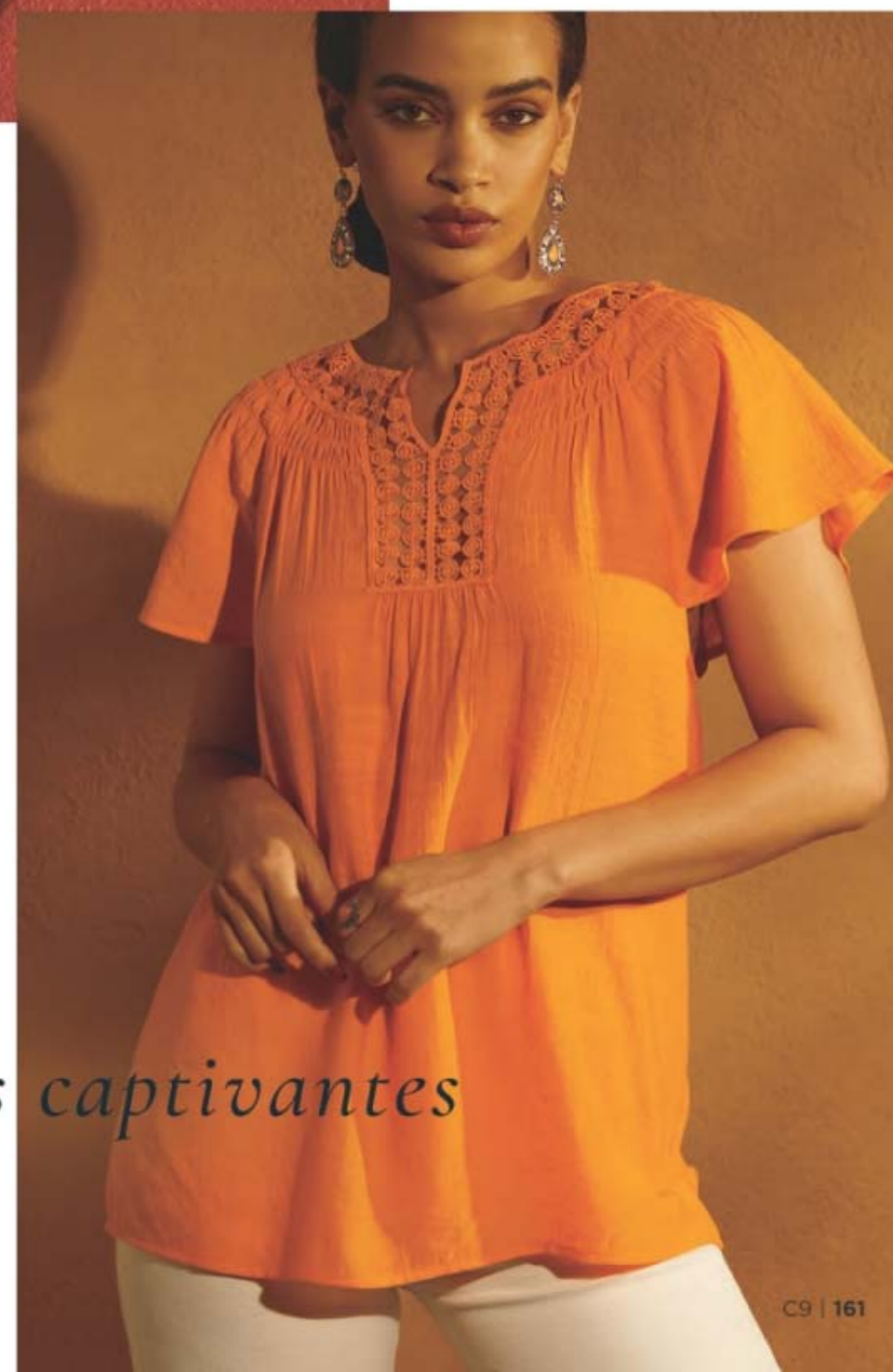

Couleurs captivantes

L'exotisme de
Nuits Marocaines



NOUVEAU

florale ambrée

Eau de parfum Nuits
Marocaines Far Away

Un rêve marocain rempli de
notes épicées et florales. 50 ml

612-655

cour. 35 \$

28,49 \$

Tête: feuille de violette,
iris poudré, hélotrope
Cœur: mimosa marocain,
Tève tonka, cardamome,
fleur d'oranger
Fond: bois de cachemire
crémeux, musc, bois de santal

CONTOUR-LÈVRES

					
Pêche au miel 327-721	Rouge Lave 327-740	Rouge Passion 327-650	Brique Rouge 330-451	Chocolat 330-667	Épice Frugale 330-614
					
Mauve Mystère 330-538	Pomme Glacée 327-903	Bouquet Rose 330-356	Merlot 330-284	Prune Parfaite 330-887	Oh! Naturel 330-318

CONTOUR-YEUX

					
CRÉMEUX Vert Émeraude 334-332	CRÉMEUX Nuit Étoilée 334-347	CRÉMEUX Gris Saturne 334-328	CRÉMEUX Prune Majestueuse 334-313	CRÉMEUX Brun Cosmique 334-351	CRÉMEUX Très Noir 334-366
					
DIAMANT Sterling 331-960	DIAMANT Éclat Sarcelle 331-606	DIAMANT Olive 331-940	DIAMANT Éclat au crépuscule 331-553	DIAMANT Prune Sucrée 331-625	DIAMANT Pluies Violettes 332-071
					
DIAMANT Diamant Fumé 331-280	DIAMANT Cassonade 331-568	DIAMANT Glace Noire 331-610	AQUARÉSISTANT Ciel Bleu 334-237	AQUARÉSISTANT Chocolat Brun 332-124	AQUARÉSISTANT Raisin 332-200
					
AQUARÉSISTANT Vert écume de mer 334-241	AQUARÉSISTANT Gris Fumée 332-162	AQUARÉSISTANT Nuit Sombre 229-491	AQUARÉSISTANT Bleu Nuit 332-158		

CONTOUR-SOURCILS

					
Blond Clair 331-109	Blond 331-113	Fauve Ambré 331-128	Brun Clair 331-151	Brun Foncé 331-147	Brunette 331-242

Ligneurs fmg Glimmer pour lèvres, yeux et sourcils
Durables. Rétractables. Sans parabènes, sulfates, ni talc. 0,28 g cour. 13 \$

MAINTENANT 3,99 \$ ch.

L'offre comprend les contour-lèvres, contour-sourcils et contour-yeux fmg Glimmer en crémeux, diamant et aquarésistant. Ne comprend pas le contour-yeux Always On Point et le ligneur liquide.



© 2025 La Compagnie Avon Canada limitée. Tous droits réservés.

CAMPAGNE 9, 2025

5500, ROUTE TRANSCANADIENNE
POINTE-CLAIRE (QUÉBEC)
H9R 1B6

1 800 265-2866

avon.ca



8 88761 73119 3

Paquet de 10 4765821



8 88761 73121 6

À l'unité 4765841

Brochure en vigueur jusqu'au _____



Consultez notre engagement à
avon.ca > Politiques > Politique en matière de bien-être animal

POLITIQUE DE RETOUR Si vous n'êtes pas satisfait(e) d'un achat, vous avez 45 jours pour demander un retour. Consultez la politique de retour Avon à avon.ca > Soutien > Politique de retour.